



**PEMERINTAH KABUPATEN KUTAI KARTANEGARA  
DINAS PERINDUSTRIAN DAN PERDAGANGAN**

# **BUKU PROFIL SKPD TAHUN 2020**

Jalan Jend. Sudirman No. 01 RT.04 Kel. Melayu Telp.(0541) 661158 Kode Pos 75512  
Website : [disperindag.kukarkab.go.id](http://disperindag.kukarkab.go.id), email : [disperindag@mail.kukarkab.go.id](mailto:disperindag@mail.kukarkab.go.id)



# KATA PENGANTAR

Puji syukur kehadirat Allah S.W.T Tuhan Yang Maha Esa, karena atas limpahan rahmat dan karunia-Nya sehingga penyusunan Buku Profil SKPD Dinas Perindustrian dan Perdagangan Kabupaten Kutai Kartanegara ini terwujud.

Penyusunan Dokumen Profil ini dimaksudkan sebagai sarana informasi yang ringkas menyajikan gambaran mengenai Profil SKPD Dinas Perindustrian dan Perdagangan.

Dalam upaya mendukung prinsip tata kelola pemerintahan yang baik, transparan dan akuntabel Dinas Perindustrian dan Perdagangan Kabupaten Kutai Kartanegara melalui Dokumen Profil ini membuka kemudahan akses informasi yang memberikan gambaran umum tentang Industri Kecil Menengah (IKM), Industri Unggulan, Jumlah Pelaku Usaha / Perdagangan, serta Data Pasar yang ada di setiap Kecamatan di Kabupaten Kutai Kartanegara.

Kami mengucapkan terima kasih kepada semua pihak atas dukungan dan kerjasamanya dalam penyusunan Buku Profil ini. Kami menyadari masih terdapat banyak kekurangan sehingga kritik dan saran sangat kami butuhkan. Semoga Buku Profil ini dapat memberikan manfaat bagi semua pihak yang membutuhkan.

Tenggarong, Desember 2020  
Plt. Kepala Dinas,

**Drs. H. TAJUDDIN**  
Pembina Utama Muda  
NIP. 19640405 198603 1 036





# DAFTAR ISI

HALAMAN JUDUL	
KATA PENGANTAR .....	ii
DAFTAR ISI .....	iii
DAFTAR TABEL .....	iv
DAFTAR GAMBAR .....	v
BAB. I. PENDAHULUAN .....	1
1.1. Peran Strategis Perindustrian dan Perdagangan .....	1
BAB II. GAMBARAN UMUM .....	8
2.1. Sejarah .....	8
2.2. Tugas dan Fungsi .....	8
2.3. Struktur Organisasi .....	27
2.4. Sumber Daya .....	28
2.5. Kinerja Pelayanan .....	38
2.6. Isu Strategis .....	39
2.7. Tujuan, Sasaran, Strategi, dan Kebijakan .....	40
BAB III. DATABASE PERINDUSTRIAN DAN PERDAGANGAN .....	43
3.1. Bidang Perindustrian .....	43
3.2. Bidang Perdagangan .....	45
3.3. Bidang Pengelolaan Pasar .....	46
BAB IV. RENCANA STRATEGIS .....	64
4.1. Kebijakan Peningkatan Usaha Industri dan Perdagangan .....	64
4.2. Program dan Kegiatan Strategis Perindustrian dan Perdagangan .....	64
BAB V. PENUTUP .....	70
LAMPIRAN-LAMPIRAN	
Data Industri Kecil Menengah (IKM) berdasarkan Kecamatan .....	72
Gambar Produk Industri Unggulan .....	140





# DAFTAR TABEL

Tabel 2.1.	Kondisi Sarana kerja s/d September 2019 .....	31
Tabel 2.2.	Sumber Daya Modal Per Januari 2019 .....	38
Tabel 3.1.	Neraca Perdagangan Kabupaten Kutai Kartanegara Tahun 2014 s/d 2018 .....	45
Tabel 3.2.	Tarif retribusi pelayanan pasar .....	47
Tabel 3.3.	Tarif / Biaya Pengujian, Pengesahan dan Pembatalan berdasarkan jenis Retribusi Pasar .....	48
Tabel 3.4.	Jumlah petak dan jumlah pedagang pada ketiga unit pengelola pasar .....	55
Tabel 3.5.	Eksisting Pasar Daerah / Pasar Rakyat Kabupaten Kutai Kartanegara .....	56
Tabel 3.6.	Jenis Bangunan Pasar .....	57
Tabel 3.7.	Data Pasar Berdasarkan Wilayah Kecamatan .....	57
Tabel 3.8.	Kategori Pasar .....	61





# DAFTAR GAMBAR

Gambar 2.1.	Struktur Organisasi Dinas Perindustrian dan Perdagangan Kabupaten Kutai Kartanegara .....	27
Gambar 2.2.	Pegawai Dinas Perindustrian dan Perdagangan Kabupaten Kutai Kartanegara Tahun 2020 .....	28
Gambar 2.3.	Perincian Situasi Pegawai Dinas Perindustrian dan Perdagangan Kabupaten Kutai Kartanegara Berdasarkan Jenis Kelamin Tahun 2020 .....	29
Gambar 2.4.	Jumlah Pegawai Menurut Golongan .....	29
Gambar 2.5.	Jumlah Pegawai Menurut Pendidikan .....	30
Gambar Lamp	Produk Industri Unggulan .....	140





# BAB I.

# PENDAHULUAN

## 1.1 Peran Strategis Perindustrian dan Perdagangan

### a. Bidang Perindustrian

Industri adalah kegiatan ekonomi yang mengolah bahan mentah, bahan baku, barang setengah jadi atau barang jadi menjadi barang yang bermutu tinggi dalam penggunaannya. Dengan demikian, industri merupakan bagian dari proses produksi. Bahan-bahan industri diambil secara langsung maupun tidak langsung, kemudian diolah, sehingga menghasilkan barang yang bernilai lebih bagi masyarakat.

Tujuan kemajuan industri adalah untuk kemakmuran dan kesejahteraan rakyat, khususnya di Kabupaten Kutai Kartanegara serta untuk mendukung Rencana Pembangunan Industri Provinsi (RPIP), dengan harapan memajukan industri di Kalimantan Timur bisa direalisasikan. Untuk itu Kabupaten / Kota harus mengetahui potensi dan keunggulan masing – masing daerah untuk memperkuat keberadaan Perda Rencana Pembangunan Industri Provinsi (RPIP). Data IKM Kabupaten Kutai Kartanegara tahun 2019 yang yang tercatat dalam RPIP sebanyak 4.777 IKM. Pada tahun 2020 setelah dilakukan survey lapangan ternyata mengalami penurunan jumlah yang sangat drastis, hal ini disebabkan karena adanya penyebaran corona virus deseas 19 ( COVID 19 ) yang berlangsung sejak awal tahun. Selama masa pandemi, para pelaku IKM mengalami penurunan produksi bahkan tidak sedikit yang menutup usaha mereka, namun Sebagian masih bertahan usahanya meskipun daya beli masyarakat berkurang.





Kegiatan proses produksi dalam industri itu disebut dengan perindustrian. Dari definisi tersebut, istilah industri sering disebut sebagai kegiatan manufaktur (manufacturing). Padahal, pengertian industri sangatlah luas, yaitu menyangkut semua kegiatan manusia dalam bidang ekonomi yang sifatnya produktif dan komersial. Karena merupakan kegiatan ekonomi yang luas maka jumlah dan macam industri berbeda-beda untuk tiap daerah.

Pada umumnya, semakin maju tingkat perkembangan perindustrian di suatu negara atau daerah, semakin banyak jumlah dan macam industri, dan makin kompleks pula sifat kegiatan dan usaha tersebut. Cara penggolongan atau pengklasifikasian industri pun berbeda - beda. Tetapi pada dasarnya, pengklasifikasian industri didasarkan pada kriteria yaitu berdasarkan bahan baku, tenaga kerja, pangsa pasar, modal, atau jenis teknologi yang digunakan. Selain faktor-faktor tersebut, perkembangan dan pertumbuhan ekonomi suatu daerah juga turut menentukan keanekaragaman industri daerah tersebut, semakin besar dan kompleks kebutuhan masyarakat yang harus dipenuhi, maka semakin beranekaragam jenis industrinya.

Kemajuan ekonomi suatu daerah dapat dicermati dari seberapa besar kontribusi sektor industri terhadap pertumbuhan ekonominya. Industri dan pertumbuhan ekonomi ibarat dua sisi yang berbeda, karena industri identik dengan nilai tambah, transfer teknologi dan penyerapan tenaga kerja sebagai prasyarat pertumbuhan ekonomi.

Sektor industri memegang peran kunci sebagai mesin pembangunan ekonominya. Peran strategis sektor industri sebagai mesin pembangunan ekonomi, bukan tanpa alasan, karena sektor industri akan membawa dampak turunan, yakni meningkatnya nilai kapitalisasi modal, kemampuan menyerap tenaga kerja yang besar, serta kemampuan menciptakan nilai tambah dari setiap input atau bahan dasar yang diolah.





Kabupaten Kutai Kartanegara dikaruniai sumber daya alam melimpah dan sumber daya manusia yang besar, potensi yang dimiliki itu selain dapat menyediakan lapangan kerja seluas-luasnya bagi masyarakat, juga akan mempercepat transformasi daerah ini menjadi daerah maju. Dengan sumber daya alam (SDA) yang beragam serta angkatan kerja dan pasar yang besar, sangat terbuka pilihan untuk industrialisasi, saatnya kita meningkatkan processing ekspor bahan mentah (hilirisasi) sebagai strategi substitusi ekspor.

#### b. Bidang Perdagangan

Pembangunan di bidang ekonomi diarahkan dan dilaksanakan untuk memajukan kesejahteraan umum melalui pelaksanaan demokrasi ekonomi dengan prinsip kebersamaan, efisiensi berkeadilan, berkelanjutan, berwawasan lingkungan, kemandirian, serta dengan menjaga keseimbangan kemajuan dan kesatuan ekonomi nasional.

Pelaksanaan demokrasi ekonomi yang dilakukan melalui kegiatan Perdagangan merupakan penggerak utama dalam pembangunan perekonomian nasional yang dapat memberikan daya dukung dalam meningkatkan produksi dan pemerataan pendapatan serta memperkuat daya saing Produk Dalam Negeri.

Peranan Perdagangan sangat penting dalam meningkatkan pembangunan ekonomi, tetapi dalam perkembangannya belum memenuhi kebutuhan untuk menghadapi tantangan pembangunan nasional sehingga diperlukan keberpihakan politik ekonomi yang lebih memberikan kesempatan, dukungan, dan pengembangan ekonomi rakyat yang mencakup koperasi serta UMKM sebagai pilar utama pembangunan ekonomi nasional. Pembangunan perdagangan merupakan salah satu kegiatan di bidang ekonomi yang mempunyai peran strategis dalam rangka pembangunan yang berwawasan nusantara. Sektor perdagangan berperan mendukung







kelancaran penyaluran arus barang dan jasa, memenuhi kebutuhan pokok rakyat, serta mendorong pembentukan harga yang wajar.

Pembangunan perdagangan sangat penting dalam upaya mempercepat pertumbuhan ekonomi dan pemerataan, dan memberikan sumbangan yang cukup berarti dalam penciptaan lapangan usaha serta perluasan kesempatan kerja dan peningkatan pendapatan. Kegiatan sektor perdagangan saling berkait dan saling menunjang dengan kegiatan sektor lainnya, seperti sektor produksi, dan sektor keuangan. Pembangunan perdagangan berperan penting pula dalam menciptakan dan mempertahankan stabilitas ekonomi dalam mengendalikan inflasi dan mengamankan neraca pembayaran.

c. Bidang Pengembangan dan Pemberdayaan Pasar

Bidang Pengembangan dan Pemberdayaan Pasar memiliki peranan penting dalam mengkoordinasikan penyusunan kegiatan urusan pasar yang meliputi pengembangan dan penataan pasar, pengembangan pendapatan pasar, dan pemberdayaan pasar.

Pengembangan dan penataan pasar meliputi pengadaan sarana, perbaikan, perawatan, dan pemeliharaan sarana dan prasarana pasar. Dalam pelaksanaannya, untuk menjadikan pasar yang kondusif, baik dari segi tempat yang memadai maupun kebersihan lingkungan pasar, maka dengan cara melibatkan petugas kebersihan dan pengawas kebersihan. Dalam hal pemeliharaan sarana dan pra sarana pasar, salah satu upaya yang dilakukan adalah Revitalisasi pasar daerah / pasar rakyat, meskipun baru sebatas fisik bangunan pasar. Revitalisasi terhadap pengelolaan pasar rakyat belum banyak dilakukan. Padahal perbaikan terhadap manajemen pasar rakyat menjadi bagian penting untuk mendorong profesionalisasi pengelolaan pasar rakyat dan meningkatkan pelayanan bagi pedagang maupun pengunjung pasar rakyat. Pengelolaan pasar rakyat yang baik dan profesional





diharapkan dapat meningkatkan daya saing pasar rakyat, meningkatkan keuntungan serta dapat menjamin kelangsungan dari pasar rakyat itu sendiri. Pengembangan pendapatan pasar meliputi penyiapan bahan perjanjian kinerja dan SOP urusan pendapatan dan retribusi pasar, monitoring dan evaluasi kegiatan yang berkaitan dengan urusan pendapatan dan retribusi pasar.

Pemberdayaan pasar meliputi kegiatan penyusunan standar dan pelaksanaan standar pengelolaan pasar yang berbasis kesehatan lingkungan, keamanan, dan keindahan serta kenyamanan. Di samping kegiatan tersebut, pemberdayaan pasar juga menyiapkan bahan perjanjian kinerja dan SOP, penyusunan kebijakan daerah, serta monitoring dan evaluasi kegiatan yang berkaitan dengan urusan pemberdayaan pasar.

d. Bidang Pengawasan dan Promosi

Bidang Pengawasan dan Promosi mengkoordinasikan penyusunan rencana kegiatan yang meliputi pengawasan dan standar industry, Bina pedagang kreatif lapangan, serta promosi dan kemitraan. Selain itu bidang pengawasan dan Promosi juga menyiapkan bahan perjanjian kinerja dan SOP serta kebijakan daerah yang berkaitan dengan urusan pengawasan dan promosi.

Pengawasan dan standarisasi industri meliputi kegiatan pengawasan perijinan, dampak lingkungan proses industry, bahan tambahan berbahaya dan standarisasi industri, produk olahan pangan dan Standar Nasional Indonesia (SNI), kapasitas produksi dan laporan periodik perusahaan, industri potensial, standarisasi kompetensi teknis industri.

Bina pedagang kreatif lapangan meliputi perencanaan penyusunan dan pelaksanaan teknis operasional pembinaan dan pengembangan, serta fasilitasi bidang pedagang kreatif lapangan.





Promosi dan kemitraan meliputi kegiatan menyiapkan bahan melaksanakan promosi produk industri dan perdagangan yang berstandarisasi. Promosi produk dilakukan dengan cara mengikutsertakan produk – produk unggulan melalui event atau pameran, baik yang diselenggarakan di dalam daerah maupun di luar daerah. Hal ini bertujuan untuk mengenalkan produk – produk kepada para pengunjung, memperluas pemasaran produk, meningkatkan daya Tarik pengunjung terhadap produk, menarik konsumen, efektif dan efisien dalam strategi pemasaran produk, menambah jaringan, mengenal potensi pesaing, penyebaran pemasaran, serta menambah wawasan mengenai promosi produk yang dipasarkan. Kemitraan dilakukan dengan cara menjalin kerjasama dengan Lembaga / pihak lain yang bertujuan untuk meningkatkan pemberdayaan usaha, baik di bidang manajemen, produk, pemasaran, dan teknis.





# BAB II.

# GAMBARAN UMUM

## 2.1. Sejarah

Dinas Perindustrian dan Perdagangan Kabupaten Kutai Kartanegara dibentuk melalui Peraturan Daerah Kabupaten Kutai Kartanegara Nomor 9 Tahun 2016 tentang Pembentukan dan Susunan Perangkat Daerah Kabupaten Kutai Kartanegara. Pada Tahun 1995, Dinas Prindustrian dan Perdagangan merupakan Kantor Wilayah Departemen Perdagangan serta Kantor Wilayah Departemen Perindustrian yang berdiri masing – masing. Kemudian pada Tahun 2000 berubah menjadi Dinas Perindustrian Kabupaten Kutai Kartanegara serta Dinas Perdagangan Kabupaten Kutai Kartanegara yang berdiri masing – masing. Pada Tahun 2005 bergabung dengan Koperasi menjadi Dinas Perindustrian, Perdagangan, dan Koperasi (Disperindagkop) Kabupaten Kutai Kartanegara. Pada Bulan Februari 2012, Kantor Pengelola Pasar bergabung Dinas Perindustrian, Perdagangan, dan Koperasi (Disperindagkop) Kabupaten Kutai Kartanegara. Dengan penggabungan ini, maka Kantor pengelola pasar menjadi Bidang Pengelolaan Pasar. Dan sesuai Peraturan Daerah Kabupaten Kutai Kartanegara Nomor 9 Tahun 2016 tentang Pembentukan dan Susunan Perangkat Daerah Kabupaten Kutai Kartanegara, terbentuklah Dinas Perindustrian dan Perdagangan Kabupaten Kutai Kartanegara.

## 2.2. Tugas dan Fungsi

Dalam pelaksanaan tugas dan fungsi ditetapkan dalam Peraturan Bupati Kabupaten Kutai Kartanegara Nomor 65 Tahun 2016 tentang Kedudukan, Susunan Organisasi, Tugas dan Fungsi serta Tata Kerja Perangkat Daerah pada Dinas Perindustrian dan Perdagangan Kabupaten Kutai Kartanegara.





Dinas Perindustrian dan Perdagangan, merupakan unsur pelaksana Urusan Pemerintah Daerah yang menjadi kewenangan Daerah berkedudukan di bawah dan bertanggungjawab kepada Bupati melalui Sekretaris Daerah.

Dinas Perindustrian dan Perdagangan, mempunyai tugas pokok membantu bupati melaksanakan Urusan Pemerintahan yang menjadi kewenangan Daerah dan Tugas Pembantuan di Bidang Perindustrian dan Perdagangan.

Dinas Perindustrian dan Perdagangan menyelenggarakan fungsi sebagai berikut:

- a. Perumusan kebijakan di Bidang Perindustrian dan Perdagangan;
- b. Pelaksanaan kebijakan di Bidang Perindustrian dan Perdagangan;
- c. Pelaksanaan evaluasi dan pelaporan di Bidang Perindustrian dan Perdagangan;
- d. Pelaksanaan administrasi dinas di Bidang Perindustrian dan Perdagangan
- e. Pelaksanaan fungsi lain yang diberikan oleh Bupati.

Susunan Organisasi Dinas Perindustrian dan Perdagangan terdiri dari:

#### **1. KEPALA DINAS**

Tata Kerja Kepala Dinas meliputi :

- a. memimpin, merencanakan, mengkoordinasikan, membina, mengendalikan dan mengawasi kegiatan Dinas;
- b. merumuskan kebijakan teknis Dinas;
- c. merumuskan rencana program kerja Dinas;
- d. mengkoordinasikan pelaksanaan program Dinas;
- e. merumuskan kebijakan administrasi Dinas;
- f. merumuskan pelaksanaan perencanaan, pembinaan, monitoring dan evaluasi Dinas;
- g. menghimpun dan menyampaikan bahan laporan penjurusan LKJP Bupati dan LPPD setiap akhir tahun ke Badan Perencanaan Pembangunan Daerah;
- h. menghimpun dan menyampaikan bahan laporan penyusunan LKPD setiap akhir tahun ke Badan Pengelola Keuangan dan Aset Daerah;
- i. mengkoordinasikan penyusunan Perjanjian Kinerja, Standar Pelayanan (SP) dan SOP urusan Kepala Dinas; dan





- j. melaksanakan dan melaporkan tugas kedinasan lainnya yang diberikan oleh atasan.

## **2. SEKRETARIAT, dipimpin oleh seorang SEKRETARIS**

Tata Kerja Sekretaris meliputi :

- a. memimpin, membimbing, meneliti dan menilai hasil kerja bawahan;
- b. mengkoordinasikan penyusunan rencana kegiatan urusan kesekretariatan sebagai pedoman pelaksanaan tugas;
- c. mengkoordinasikan, membina, mengendalikan dan mengawasi kegiatan di lingkungan Dinas yang meliputi : perencanaan, anggaran, pengadaan, penyediaan sarana dan prasarana, pembinaan dan pengembangan kepegawaian;
- d. mengkoordinasikan pelaksanaan kebijakan administrasi umum meliputi ketatausahaan, dokumentasi, perpustakaan, kearsipan, administrasi perkantoran, pengadaan barang dan jasa, pemeliharaan, keamanan, kebersihan, keprotokolan, dan transportasi sesuai prosedur dan ketentuan peraturan perundang-undangan yang berlaku;
- e. mengkoordinasikan pelaksanaan B-Government, kompilasi SOP, Standar Pelayanan (SP), Peijanjian Kinerja, keterbukaan informasi publik, Tim Manajemen Perubahan SKPD, Pengembangan Inovasi SKPD, zona integritas, penataan perundang - undangan, penataan dan penguatan organisasi, Gratifikasi, Layanan Pengaduan Masyarakat, WBS pedoman umum sistem penanganan pengaduan, survey index kepuasan masyarakat, survey internal organisasi, survey index nilai persepsi korupsi dan;
- f. mengkoordinasikan pelaksanaan SIMPAG Kepegawaian, Kode Etik Pegawai, Evaluasi Jabatan, Analisis Jabatan Dan Analisis Beban Kerja, Kompilasi Perjanjian Kinerja dan LP2P;
- g. mengkoordinasikan pelaksanaan LKJIP, SAKIP (Sistem Akuntabilitas Kinerja), SPIP (Sistem Pengendalian Internal Pemerintah), RENSTRA, RENJA, LKPJ, LPPD, dan LKPD;





- h. mengkoordinasikan kelengkapan Surat Permintaan Pembayaran (SPP), dan menyiapkan Surat Perintah Membayar (SPM), pembukuan keuangan dan perhitungan anggaran, verifikasi pengelolaan keuangan;
- i. mengkoordinasikan pelaksanaan administrasi kepegawaian meliputi: membuat buku kendali kenaikan pangkat, buku kendali kenaikan gaji berkala, buku kendali pensiunan, Daftar Nominatif Presensi Pegawai, Sasaran Kerja Pegawai (SKP), Daftar Unit Kepangkatan (DUK), usul kenaikan pangkat, usul kenaikan gaji berkala, ASKES, TASPEN, TAPERUM, KARPEG, KARIS/KARSU, LHKPN dan atau LHKASN, Penghargaan, Pemberian Sangsi dan Cuti sesuai prosedur dan ketentuan peraturan perundang-undangan yang berlaku;
- j. mengkoordinasikan pelaksanaan administrasi dan pengelolaan pengadaan dan penghapusan barang dan jasa di lingkungan Dinas;
- k. mengkoordinasikan dan melaporkan pelaksanaan monitoring dan evaluasi kegiatan yang berkaitan dengan urusan Sekretariat di lingkungan Dinas;
- l. melaksanakan dan melaporkan tugas kedinasan lainnya yang diberikan oleh atasan.

**SEKRETARIS** membawahkan :

**1) Sub Bagian Umum dan Ketatalaksanaan;**

Tata Kerja Kepala Sub Bagian Umum dan Ketatalaksanaan meliputi :

- a. menganalisis, membimbing, meneliti dan menilai hasil kerja bawahan;
- b. menyusun rencana kegiatan urusan Umum dan Ketatalaksanaan sebagai pedoman pelaksanaan tugas;
- c. mengusulkan pembentukan panitia/pejabat pengadaan barang dan jasa dan panitia/pejabat penerima hasil pekerjaan sesuai prosedur dan ketentuan peraturan perundang-undangan yang berlaku;
- d. merencanakan dan melaksanakan pengelolaan barang dan jasa meliputi: menyusun rencana kebutuhan barang dan jasa, menerima, menyalurkan, menyimpan, menginventarisasi Barang Milik Daerah (BMD), memelihara barang serta membuat usulan penghapusan barang rusak berat sesuai





- dengan prosedur dan ketentuan peraturan perundang-undangan yang berlaku;
- e. merencanakan pelaksanaan E-Government, kompilasi SOP, Standar Pelayanan (SP), Peijanjian Kineija, keterbukaan informasi publik, Tim Manajemen Perubahan SKPD, Pengembangan Inovasi SKPD, zona integritas, penataan perundang - undangan, penataan dan penguatan organisasi, Gratifikasi, Layanan Pengaduan Masyarakat, WBS pedoman umum sistem penanganan pengaduan, survey index kepuasan masyarakat, survey internal organisasi dan survey index nilai persepsi korupsi;
  - f. merencanakan pelaksanaan administrasi umum meliputi: ketatausahaan, dokumentasi, perpustakaan, kearsipan, administrasi perkantoran, pengadaan barang dan jasa, pemeliharaan, keamanan, kebersihan, keprotokolan, dan transportasi sesuai prosedur dan ketentuan peraturan perundang-undangan yang berlaku;
  - g. merencanakan kegiatan dan mengendalikan penyiapan baban penyusunan kebijakan daerah urusan Umum dan Ketatalaksanaan;
  - h. merencanakan, melaksanakan dan melaporkan pelaksanaan monitoring dan evaluasi kegiatan yang berkaitan dengan urusan Umum dan Ketatalaksanaan;
  - i. melaksanakan dan melaporkan tugas kedinasan lainnya yang diberikan oleh atasan.

## **2) Sub Bagian Kepegawaian**

Tata Kerja Kepala Sub Bagian Kepegawaian meliputi :

- a. menganalisis, membimbing, meneliti dan menilai hasil kerja bawahan;
- b. menyusun rencana kegiatan urusan Kepegawaian sebagai pedoman pelaksanaan tugas;
- c. merencanakan pelaksanaan administrasi kepegawaian meliputi : membuat buku kendali kenaikan pangkat, buku kendali kenaikan gaji berkala, buku kendali pensiunan, Daftar Nominatif Presensi Pegawai, Sasaran Kerja Pegawai (SKP), rekapitulasi kehadiran, laporan kerja pegawai, Daftar Urut







- Kepangkatan (DUK), usul kenaikan pangkat, Masa Persiapan Pensiun, ASKES, TASPEN, TAPERUM, KARPEG, KARIS/KARSU, Penghargaan, Pemberian Sangsi, Cuti, pengembangan kompetensi kepegawaian, LHKPN dan atau LHKASN dan LP2P sesuai prosedur dan ketentuan peraturan perundang-undangan yang berlaku;
- d. merencanakan pelaksanaan SIMPAG Kepegawaian, Kode Etik Pegawai, Evaluasi Jabatan, Analisis Jabatan Dan Analisis Beban Kerja dan Kompilasi Perjanjian Kinerja;
  - e. merencanakan dan menyiapkan bahan Perjanjian Kinerja dan SOP urusan Kepegawaian;
  - f. merencanakan kegiatan dan mengendalikan penyiapan bahan penjurusan kebijakan daerah urusan Kepegawaian;
  - g. merencanakan, melaksanakan dan melaporkan pelaksanaan monitoring dan evaluasi kegiatan yang berkaitan dengan urusan Kepegawaian;
  - h. melaksanakan dan melaporkan tugas kedinasan lainnya yang diberikan oleh atasan.

### **3) Sub Bagian Penyusunan Program dan Keuangan**

Tata Kerja Kepala Sub Bagian Penyusunan Program dan Keuangan meliputi:

- a. menganalisis, membimbing, meneliti dan menilai hasil kerja bawahan;
- b. menyusun rencana kegiatan urusan Penyusunan Program dan Keuangan sebagai pedoman pelaksanaan tugas;
- c. merencanakan, mengkompilasi dan menyiapkan bahan kegiatan penyusunan RENSTRA, RENJA, RKA/DPA, Peijanjian Kinerja, LKJIP, dan LPPD Dinas melaporkan ke Kepala Dinas melalui Sekretaris Dinas;
- d. merencanakan pelaksanaan SAKIP (Sistem Akuntabilitas Kinerja), SPIP (Sistem Pengendalian Internal Pemerintah), LKPJ dan LKPD;
- e. menganalisis dan meneliti kelengkapan Surat Permintaan Pembayaran (SPP), dan menyiapkan Surat Perintah Membayar (SPM);
- f. menyusun pembukuan keuangan dan perhitungan anggaran, verifikasi pengelolaan keuangan;

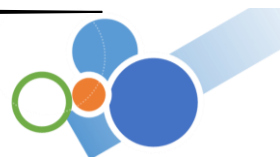



- g. merencanakan dan menyiapkan bahan Perjanjian Kinerja dan SOP urusan Penyusunan Program dan Keuangan;
- h. merencanakan kegiatan dan mengendalikan penyiapan bahan penyusunan kebijakan daerah urusan Penyusunan Program dan Keuangan;
- i. merencanakan, melaksanakan dan melaporkan kegiatan pelaksanaan monitoring dan evaluasi kegiatan yang berkaitan dengan urusan Penyusunan Program dan Keuangan;
- j. merencanakan, melaksanakan dan melaporkan tugas kedinasan lainnya yang diberikan oleh atasan.

### **3. BIDANG PERINDUSTRIAN,**

Tata Kerja Kepala Bidang Perindustrian meliputi:

- a. memimpin, membimbing, membagi tugas, meneliti dan menilai hasil kerja bawahan;
- b. mengkoordinasikan penyusunan rencana kegiatan urusan Perindustrian meliputi: Usaha Industri, Produksi Industri, Sarana Prasarana dan Informasi Industri sebagai pedoman pelaksanaan tugas;
- c. mengkoordinasikan dan menyiapkan bahan operasional yang meliputi : fasilitasi perizinan, fasilitasi usaha industri, perlindungan usaha industri, pemasaran, teknologi, standarisasi, sumber daya manusia, permodalan, lingkungan hidup, kerjasama industri, kelembagaan usaha industri dan UPTD, sarana dan prasarana, informasi industri, pengawasan industri;
- d. mengkoordinasikan dan menyiapkan bahan Perjanjian Kinerja dan SOP urusan Perindustrian;
- e. mengkoordinasikan dan mengendalikan penyiapan bahan penyusunan kebijakan daerah urusan Perindustrian;
- f. mengkoordinasikan dan melaporkan pelaksanaan monitoring dan evaluasi kegiatan yang berkaitan dengan urusan Perindustrian;
- g. melaksanakan dan melaporkan tugas kedinasan lainnya yang diberikan oleh atasan.





**Kepala Bidang Perindustrian** membawahkan :

**1) Seksi Usaha Industri;**

Tata Kerja Kepala Seksi Usaha Industri meliputi:

- a. menganalisis, membimbing, membagi tugas, meneliti dan menilai hasil kerja bawahan;
- b. menyusun rencana kegiatan urusan Usaha Industri sebagai pedoman pelaksanaan tugas;
- c. merencanakan pelaksanaan kegiatan dan menyiapkan bahan pemberian fasilitas ijin usaha, kemitraan antara industri kecil, menengah dan industri besar serta sektor ekonomi, akses permodalan bagi industri perlindungan kepastian usaha industri, dan pembinaan industri yang berwawasan lingkungan;
- d. merencanakan pelaksanaan peningkatan kemampuan peranan, pembentukan dan pengembangan Kelompok Usaha Bersama (KUB) dan SENTRA;
- e. merencanakan pelaksanaan kegiatan penyiapan bahan rekomendasi penerbitan Ijin Usaha Industri, Ijin Usaha Kawasan Industri;
- f. merencanakan pelaksanaan kegiatan dan menyiapkan bahan pembentukan dan pengembangan sumber daya industri;
- g. merencanakan dan menyiapkan bahan Perjanjian Kinerja dan SOP urusan Usaha Industri;
- h. merencanakan kegiatan dan mengendalikan penyiapan bahan penyusunan kebijakan daerah urusan Usaha Industri;
- i. merencanakan, melaksanakan dan melaporkan kegiatan pelaksanaan monitoring dan evaluasi kegiatan yang berkaitan dengan urusan Usaha Industri;
- j. merencanakan, melaksanakan dan melaporkan tugas kedinasan lainnya yang diberikan oleh atasan.

**2) Seksi Produksi Industri;**

Tata Kerja Kepala Seksi Produksi Industri meliputi:





- a. menganalisis, membimbing, membagi tugas, meneliti dan menilai hasil kerja bawahan;
- b. menyusun rencana kegiatan urusan Produksi Industri sebagai pedoman pelaksanaan tugas;
- c. merencanakan pelaksanaan kegiatan pengembangan desain kemasan dan menerapkan Standar Nasional Indonesia (SNI);
- d. merencanakan pelaksanaan kegiatan dan menyiapkan bahan hasil penelitian, pengembangan dan pemanfaatan teknologi tepat guna, pelatihan, bimbingan teknis bagi industri kecil menengah;
- e. merencanakan pelaksanaan kegiatan dan menyiapkan bahan sosialisasi urusan produksi industri;
- f. merencanakan dan menyiapkan bahan Perjanjian Kinerja dan SOP urusan Produksi Industri;
- g. merencanakan kegiatan dan mengendalikan penyiapan bahan penyusunan kebijakan daerah urusan Produksi Industri;
- h. merencanakan, melaksanakan dan melaporkan kegiatan pelaksanaan monitoring dan evaluasi kegiatan yang berkaitan dengan urusan Produksi Industri; dan
- i. merencanakan, melaksanakan dan melaporkan tugas kedinasan lainnya yang diberikan oleh atasan.

### **3) Seksi Sarana, Prasarana dan Informasi.**

Tata Kerja Kepala Seksi Sarana, Prasarana dan Informasi Industri meliputi:

- a. menganalisis, membimbing, membagi tugas, meneliti dan menilai hasil kerja bawahan;
- b. menyusun rencana kegiatan urusan Sarana Prasarana dan Informasi Industri sebagai pedoman pelaksanaan tugas;
- c. merencanakan kegiatan dan menyiapkan bahan penyusunan tata ruang kabupaten industri dalam rangka pengembangan pusat industri yang terintegrasi serta koordinasi penyediaan sarana dan prasarana jalan, air,





- listrik, telepon, untuk kawasan dan kerjasama dengan pihak BUMN/BUMD dan Swasta;
- d. merencanakan kegiatan dan menyiapkan bahan pelaporan, data, analisis dan diseminasi bidang industri tingkat Kabupaten kepada Provinsi;
  - e. merencanakan kegiatan dan menyiapkan bahan pengawasan terhadap pelaksanaan tugas desentralisasi bidang industri tingkat Kabupaten;
  - f. merencanakan kegiatan dan menyiapkan bahan fasilitasi kerjasama pengembangan industri melalui pola kemitraan usaha di Kabupaten dan pelaporan data Indeks kepuasan Masyarakat dan kawasan industri lintas sektoral dan pengolahan data berdasarkan KBLI/per kecamatan;
  - g. merencanakan, menyiapkan dan melaksanakan promosi produk produk industri yang berstandarisasi;
  - h. merencanakan dan menyiapkan bahan Perjanjian Kinerja dan SOP urusan Sarana Prasarana dan Informasi Industri; dan
  - i. merencanakan kegiatan dan mengendalikan penyiapan bahan penyusunan kebijakan daerah urusan Sarana Prasarana dan Informasi Industri;
  - j. merencanakan, melaksanakan dan melaporkan kegiatan pelaksanaan monitoring dan evaluasi kegiatan yang berkaitan dengan urusan Sarana Prasarana dan Informasi Industri;
  - k. merencanakan, melaksanakan dan melaporkan tugas kedinasan lainnya yang diberikan oleh atasan.

#### **4. BIDANG PERDAGANGAN**

Tata Kerja Kepala Bidang Perdagangan meliputi:

- a. memimpin, membimbing, membagi tugas, meneliti dan menilai hasil kerja bawahan;
- b. mengkoordinasikan penyusunan rencana kegiatan urusan Perdagangan meliputi: Bina Usaha Perdagangan, Pengembangan Perdagangan, dan Perlindungan Konsumen sebagai pedoman pelaksanaan tugas;
- c. mengkoordinasikan penjdapan pelaksanaan kegiatan urusan Perdagangan meliputi : Bina Usaha Perdagangan, Pengembangan Perdagangan, dan





- Perlindungan Konsumen, Distribusi, Pengawasan dan Pengendalian, Kerjasama, Misi Dagang, dalam dan luar negeri;
- d. mengkoordinasikan dan menyiapkan bahan Pejianjian Kineija dan SOP urusan Perdagangan;
  - e. mengkoordinasikan dan mengendalikan penyiapan bahan penyusunan kebijakan Daerah urusan Perdagangan;
  - f. mengkoordinasikan dan melaporkan pelaksanaan monitoring dan evaluasi kegiatan yang berkaitan dengan urusan Perdagangan;
  - g. melaksanakan dan melaporkan tugas kedinasan lainnya yang diberikan oleh atasan.

**Kepala Bidang Perdagangan** membawahkan :

**1) Seksi Bina Usaha Perdagangan;**

Tata Kerja Kepala Seksi Bina Usaha Perdagangan meliputi:

- a. menganalisis, membimbing, membagi tugas, meneliti dan menilai hasil kerja bawahan;
- b. menyusun rencana kegiatan urusan Bina Usaha Perdagangan sebagai pedoman pelaksanaan tugas;
- c. merencanakan pelaksanaan, menyiapkan bahan, data pengolahan dan penganalisaan perusahaan, advis teknis, surat keterangan, bahan penerbitan ijin usaha perdagangan dan wajib daftar perusahaan, jasa bisnis dsm jasa distribusi, pembinaan dan pengawasan dan pengendalian usaha perdagangan;
- d. merencanakan peningkatan kerjasama dengan dunia usaha perdagangan;
- e. merencanakan dan menyiapkan bahan Pejianjian Kineija dan SOP urusan Bina Usaha Perdagangan;
- f. merencanakan kegiatan dan mengendalikan penyiapan bahan penyusunan kebijakan daerah urusan Bina Usaha Perdagangan;
- g. merencanakan, melaksanakan dan melaporkan kegiatan pelaksanaan monitoring dan evaluasi kegiatan yang berkaitan dengan urusan Bina Usaha Perdagangan;





- h. merencanakan, melaksanakan dan melaporkan tugas kedinasan lainnya yang diberikan oleh atasan.

## **2) Seksi Pengembangan Perdagangan;**

Tata Kerja Kepala Seksi Pengembangan Perdagangan meliputi:

- a. menganalisis, membimbing, membagi tugas, meneliti dan menilai hasil kerja bawahan;
- b. menyusun rencana kegiatan urusan Pengembangan Perdagangan sebagai pedoman pelaksanaan tugas;
- c. merencanakan kegiatan dan pengolahan data untuk penyelenggaraan, pembinaan, pengawasan, monitoring dan evaluasi kegiatan informasi pasar, harga dan ketersediaan serta stabilitas harga dan Pengendalian Kelancaran distribusi barang kebutuhan pokok masyarakat dan barang strategis lainnya serta kerjasama dengan dunia usaha dibidang pengadaan dan penyaluran;
- d. merencanakan dan menyusun bahan pameran/promosi perdagangan, misi dagang, kejasama perdagangan regional dan intemasional serta pengembangan ekspor nasional;
- e. merencanakan penyusunan dan merancang materi penyajian, penyiapan bahan kerjasama perdagangan daerah, regional, nasional dan intemasional pengembangan pasar Produk;
- f. merencanakan kegiatan dan menyiapkan bahan penjaminan kontinuitas produk, penjaminan ketersediaan produk industri/barang dan jasa;
- g. merencanakan kegiatan dan menyiapkan bahan pembinaan, pengaturan dan pengawasan yang bersifat teknis terhadap penyelenggaraan pelaku pasar lelang skala Kabupaten;
- h. merencanakan kegiatan dan menyiapkan bahan sosialisasi penerbitan rekomendasi Angka Pengenal Impor, Perdagangan antar Pulau, pelaporan Surat Keterangan Asal penelusuran asal barang tingkat Kabupaten;
- i. merencanakan kegiatan dan menyiapkan bahan komoditas dalam rangka memperoleh akses pembiayaan resi gudang;





- j. merencanakan dan menyiapkan bahein Peijanjian Kinerja dan SOP urusan Pengembangan Perdagangan;
- k. merencanakan kegiatan dan mengendalikan penyiapan bahan penyusunan kebijakan daerah urusan Pengembangan Perdagangan;
- l. merencanakan, melaksanakan dan melaporkan kegiatan pelaksanaan monitoring dan evaluasi kegiatan yang berkaitan dengan umsan Pengembangan Perdagangan;
- m. merencanakan, melaksanakan dan melaporkan tugas kedinasan lainnya yang diberikan oleh atasan.

### **3) Seksi Perlindungan Konsumen**

Tata Kerja Kepala Seksi Perlindungan Konsumen meliputi :

- a. menganalisis, membimbing, membagi tugas, meneliti dan menilai hasil kerja bawahan;
- b. menyusun rencana kegiatan urusan Perlindungan Konsumen sebagai pedoman pelaksanaan tugas;
- c. merencanakan kegiatan dan menyiapkan bahan fasilitasi pengusulan pembentukan Lembaga Perlindungan Konsumen Swadaya Masyarakat;
- d. merencanakan kegiatan dan menyiapkan bahan penyuluhan, sosialisasi, Bimbingan Teknis tera dan tera ulang, reparatir alat Ukur Takar Timbang dan Perlengkapannya, barang dalam keadaan terbungkus serta standar intemasional;
- e. menganalisis dan menyiapkan bahan penyusunan, pelaksanaan kebijakan, pedoman, petunjuk teknis pengawasan barang beredar dan jasa serta penegakan hukum skala Kabupaten penjddikan tindak pidana Undang-undang Metrologi Legal;
- f. merencanakan kegiatan pengawasan penetapan standar perdagangan dan perlindungan;
- g. merencanakan dan menyiapkan bahan Perjanjian Kinerja dan SOP urusan Perlindungan Konsumen;







- h. merencanakan kegiatan dan mengendalikan penyiapan bahan penyusunan kebijakan daerah urusan Perlindungan Konsumen;
- i. merencanakan, melaksanakan dan melaporkan kegiatan pelaksanaan monitoring dan evaluasi kegiatan yang berkaitan dengan urusan Perlindungan Konsumen;
- j. merencanakan, melaksanakan dan melaporkan tugas kedinasan lainnya yang diberikan oleh atasan.

## **5. BIDANG PENGEMBANGAN DAN PEMBERDAYAAN PASAR**

Tata Kerja Kepala Bidang Pengembangan dan Pemberdayaan Pasar meliputi:

- a. memimpin, membimbing, membagi tugas, meneliti dan menilai hasil kerja bawahan;
- b. mengkoordinasikan penyusunan rencana kegiatan urusan Pasar meliputi: Pengembangan dan Penataan Pasar, Pengembangan Pendapatan Pasar, dan Pemberdayaan Pasar sebagai pedoman pelaksanaan tugas;
- c. mengkoordinasikan, mengsinkronisasikan dan memfasilitasi bahan penyusunan Pengembangan dan Penataan Pasar, Pengembangan Pendapatan Pasar, dan Pemberdayaan Pasar;
- d. mengkoordinasikan dan menyiapkan bahan Perjanjian Kinerja dan SOP urusan pasar;
- e. mengkoordinasikan dan mengendalikan penyiapan bahan penyusunan kebijakan daerah urusan Pasar;
- f. mengkoordinasikan dan melaporkan pelaksanaan monitoring dan evaluasi kegiatan yang berkaitan dengan urusan Pasar;
- g. melaksanakan dan melaporkan tugas kedinasan lainnya yang diberikan oleh atasan.

**Kepala Bidang Pengembangan dan Pemberdayaan Pasar** membawahkan :

### **1) Seksi Pengembangan dan Penataan Pasar;**

Tata Kerja Kepala Seksi Pengembangan dan Penataan Pasar meliputi :





- a. menganalisis, membimbing, membagi tugas, meneliti dan menilai hasil kerja bawahan;
- b. menyusun rencana kegiatan urusan Pengembangan dan Penataan Pasar sebagai pedoman pelaksanaan tugas;
- c. merencanakan kegiatan, memfasilitasi dan menyiapkan bahan operasional dalam bidang Pengembangan dan Penataan Pasar;
- d. merencanakan kegiatan dan menyusun rencana penataan dan pengembangan pasar, pengadaan sarana, perbaikan, perawatan dan pemeliharaan sarana dan prasarana pasar;
- e. merencanakan kegiatan, memfasilitasi dan menyiapkan UKL/UPL dalam rangka pengembangan dan pembangunan dan pembinaan lingkungan, pencegahan pencemaran lingkungan dengan instansi terkait;
- f. merencanakan dan menyiapkan bahan Perjanjian Kinerja dan SOP urusan Kebersihan Pasar;
- g. merencanakan kegiatan dan mengendalikan penjdapan bahan penyusiman kebijakan daerah urusan Kebersihan Pasar;
- h. merencanakan, melaksanakan dan melaporkan kegiatan pelaksanaan monitoring dan evaluasi kegiatan yang berkaitan dengan urusan Kebersihan Pasar;
- i. merencanakan, melaksanakan dan melaporkan tugas kedinasan lainnya yang diberikan oleh atasan.

## **2) Seksi Pengembangan Pendapatan Pasar;**

Tata Kerja Kepala Seksi Pengembangan Pendapatan Pasar meliputi:

- a. menganalisis, membimbing, membagi tugas, meneliti dan menilai hasil kerja bawahan;
- b. menyusun rencana kegiatan urusan Pengembangan Pendapatan Pasar sebagai pedoman pelaksanaan tugas;
- c. merencanakan kegiatan kebijakan operasional potensi Pendapatan retribusi daerah, dan melaksanakan administrasi teknis penyelenggaraan urusan Pengembangan Pendapatan pasar;





- d. merencanakan kegiatan dan mengkoordinasikan dengan instansi terkait dalam melaksanakan tindakan represif non yustisial terhadap warga masyarakat atau badan hukum yang melakukan pelanggaran atas peraturan daerah;
- e. merencanakan kegiatan dan menghimpun data bagi pengguna fasilitas pemerintah di dalam pasar maupun di luar pasar dikenakan pungutan retribusi pasar dan pungutan uang masuk petak pasar;
- f. merencanakan kegiatan penyiapan bahan pengawasan terhadap penyediaan serta penggunaan semua jenis bukti pembayaran pasar;
- g. merencanakan kegiatan sosialisasi Pengembangan Pendapatan pasar;
- h. merencanakan dan menyiapkan bahan Peijanjian Kineija dan SOP urusan Pendapatan dan Retribusi Pasar;
- i. merencanakan kegiatan dan mengendalikan penyiapan bahan penyusunan kebijakan daerah urusan Pendapatan dan Retribusi Pasar;
- j. merencanakan, melaksanakan dan melaporkan kegiatan pelaksanaan monitoring dan evaluasi kegiatan yang berkaitan dengan urusan Pendapatan dan Retribusi Pasar;
- k. merencanakan, melaksanakan dan melaporkan tugas kedinasan lainnya yang diberikan oleh atasan.

### **3) Seksi Pemberdayaan Pasar.**

Tata Kerja Kepala Seksi Pemberdayaan Pasar meliputi:

- a. menganalisis, membimbing, membagi tugas, meneliti dan menilai hasil kerja bawahan;
- b. menyusun dan melaksanakan rencana kegiatan urusan Pemberdayaan Pasar dan administrasi teknis, kejasama dengan instansi terkait sebagai pedoman pelaksanaan tugas;
- c. merencanakan kegiatan penyusunan standar dan pelaksanaan standar pengelolaan pasar yang berbasis kesehatan lingkungan, keamanan, dan keindahan serta kenyamanan;





- d. merencanakan dan mendapatkan bahan Peijanjian Kineija dan SOP urusan Pemberdayaan Pasar;
- e. merencanakan kegiatan dan mengendedikan penyiapan bahan penyusiman kebijakan daerah urusan Pemberdayaan Pasar;
- f. merencanakan, melaksanakan dan melaporkan kegiatan pelaksanaan monitoring dan evaluasi kegiatan yang berkaitan dengan urusan Pemberdayaan Pasar;
- g. merencanakan, melaksanakan dan melaporkan tugas kedinasan lainnya yang diberikan oleh atasan.

## **6. BIDANG PENGAWASAN DAN PROMOSI**

Tata Kerja Kepala Bidang Pengawasan dan Promosi meliputi:

- a. memimpin, membimbing, membagi tugas, meneliti dan menilai hasil kerja bawahan;
- b. mengkoordinasikan penyusunan rencana kegiatan urusan Pengawasan dan Promosi meliputi: pengawasan dan standar industri, bina pedagang kreatif lapsmgan, promosi dan kemitraan sebagai pedoman pelaksanaan tugas;
- c. mengkoordinasikan pelaksanaan kegiatan pengawasan dan promosi meliputi: pengawasan dan standar industri, bina pedagang kreatif lapangan, promosi dan kemitraan, standarisasi, sarana prasarana bidang Industri dan Perdagangan;
- d. mengkoordinasikan dan menyiapkan bahan Perjanjian Kinerja dan SOP urusan Pengawasan dan Promosi;
- e. mengkoordinasikan dan mengendalikan penyiapan bahan penyusunan kebijakan daerah urusan Pengawasan dan Promosi;
- f. mengkoordinasikan dan melaporkan pelaksanaan monitoring dan evaluasi kegiatan yang berkaitan dengan urusan Pengawasan dan Promosi;
- g. melaksanakan dan melaporkan tugas kedinasan lainnya yang diberikan oleh atasan.

**Kepala Bidang Pengawasan dan Promosi** membawahkan :

- 1) Seksi Pengawasan dan Standarisasi Industri;**





Tata Kerja Kepala Seksi Pengawasan dan Standarisasi Industri meliputi:

- a. menganalisis, membimbing, membagi tugas, meneliti dan menilai hasil kerja bawahan;
- b. menyusun rencana kegiatan urusan Pengawasan dan Standarisasi Industri sebagai pedoman pelaksanaan tugas;
- c. merencanakan dan melaksanakan kegiatan pengawasan perijinan, dampak lingkungan proses industri, bahan tambahan berbahaya dan standarisasi industri, produk olahan pangan dan Standar Nasional Indonesia (SNI), kapasitas produksi dan laporan periodik perusahaan, industri potensial, standarisasi kompetensi teknis industri;
- d. merencanakan dan menyiapkan bahan Perjanjian Kinerja dan SOP urusan Pengawasan dan Standarisasi Industri;
- e. merencanakan kegiatan dan mengendalikan penyiapan bahan penyusunan kebijakan daerah urusan Pengawasan dan Standarisasi Industri;
- f. merencanakan, melaksanakan dan melaporkan kegiatan pelaksanaan monitoring dan evaluasi kegiatan yang berkaitan dengan urusan Pengawasan dan Standarisasi Industri;
- g. merencanakan, melaksanakan dan melaporkan tugas kedinasan lainnya yang diberikan oleh atasan.

## **2) Seksi Bina Pedagang Kreatif Lapangan;**

Tata Kerja Kepala Seksi Bina Pedagang Kreatif Lapangan meliputi:

- a. menganalisis, membimbing, membagi tugas, meneliti dan menilai hasil kerja bawahan;
- b. menyusun rencana kegiatan urusan Pedagang Kreatif Lapangan sebagai pedoman pelaksanaan tugas;
- c. merencanakan penyusunan dan pelaksanaan rencana teknis operasional pembinaan dan pengembangan, serta fasilitasi bidang Pedagang Kreatif Lapangan;
- d. merencanakan penyiapan bahan kerjasama bidang Pedagang Kreatif Lapangan dengan unit kerja lain dan atau lembaga/organisasi terkait;





- e. merencanakan dan menyiapkan bahan Perjanjian Kinerja dan SOP urusan Bina Pedagang Kreatif Lapangan;
- f. merencanakan kegiatan dan mengendalikan penyiapan bahan penyusunan kebijakan daerah urusan Bina Pedagang Kreatif Lapangan;
- g. merencanakan, melaksanakan dan melaporkan kegiatan pelaksanaan monitoring dan evaluasi kegiatan yang berkaitan dengan urusan Bina Pedagang Kreatif Lapangan;
- h. merencanakan, melaksanakan dan melaporkan tugas kedinasan lainnya yang diberikan oleh atasan.

### **3) Seksi Promosi dan Kemitraan.**

Tata Kerja Kepada Seksi Promosi dan Kemitraan meliputi:

- a. menganalisis, membimbing, membagi tugas, meneliti dan menilai hasil kerja bawahan;
- b. menyusun rencana kegiatan urusan Promosi dan Kemitraan sebagai pedoman pelaksanaan tugas;
- c. merencanakan kegiatan menyiapkan bahan melaksanakan promosi produk industri dan perdagangan yang berstandarisasi;
- d. merencanakan kegiatan kerjasama promosi, pemusatan informasi promosi dan peluang pasar lokal, regional, nasional dan internasional produk industri dan perdagangan;
- e. merencanakan dan menyiapkan bahan Perjanjian Kinerja dan SOP urusan Promosi dan Kemitraan;
- f. merencanakan kegiatan dan mengendalikan penyiapan bahan penyusunan kebijakan daerah urusan Promosi dan Kemitraan;
- g. merencanakan, melaksanakan dan melaporkan kegiatan pelaksanaan monitoring dan evaluasi kegiatan yang berkaitan dengan urusan Promosi dan Kemitraan;
- h. merencanakan, melaksanakan dan melaporkan tugas kedinasan lainnya yang diberikan oleh atasan.





7. UPTD

8. KELOMPOK JABATAN FUNGSIONAL

Kelompok Jafung mempunyai tugas melaksanakan sebagian tugas dan fungsi Dinas Perindustrian dan Perdagangan sesuai dengan keahlian dan ketentuan yang berlaku

2.3. Struktur Organisasi

Struktur organisasi pada Dinas Perindustrian dan Perdagangan Kabupaten kutai Kartanegara, terdiri atas 1 (satu) Kepala Dinas, 1 (satu) Sekretariat Dinas, 4 (empat) Bidang seperti digambarkan pada struktur organisasi di bawah ini:

Gambar 2.1
Struktur Organisasi Dinas Perindustrian dan Perdagangan
Kabupaten Kutai Kartanegara

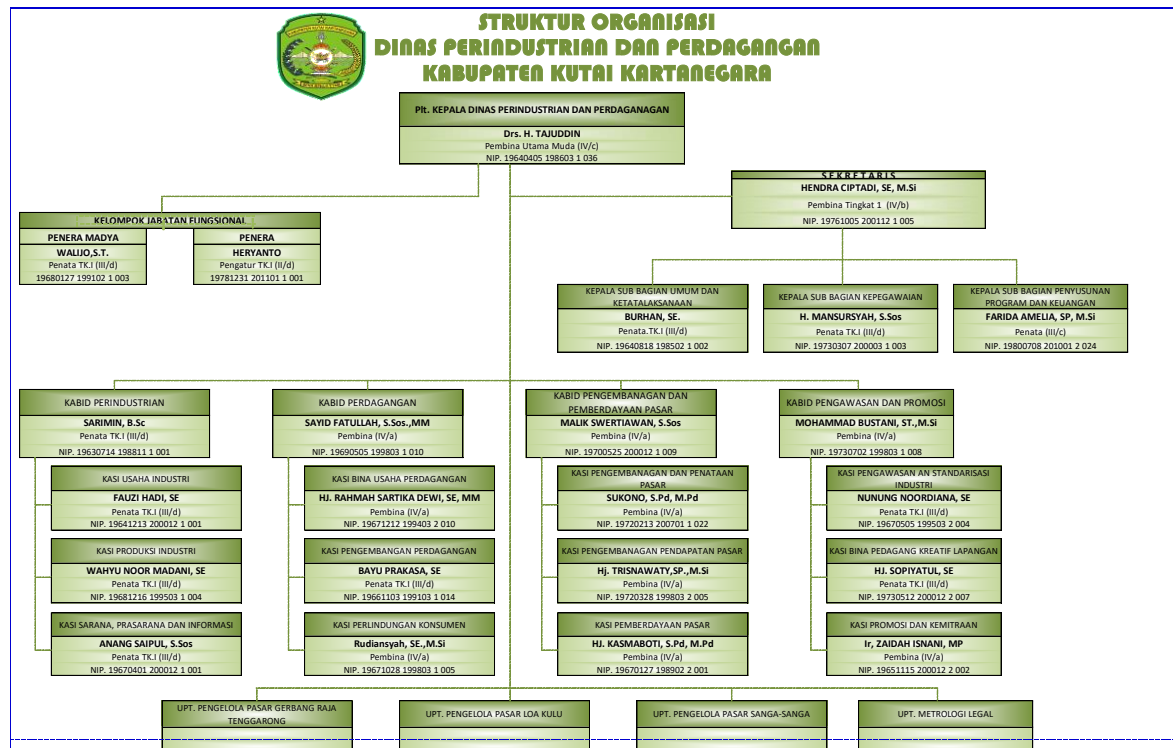



## 2.4. Sumber Daya

### a. Sumber Daya Manusia

Pegawai merupakan unsur pelaksana program dan kegiatan yang dilaksanakan satuan SKPD. Kekuatan pegawai akan sangat berpengaruh terhadap kinerja dan pencapaian tujuan organisasi.

Jumlah Pegawai Dinas Perindustrian dan Perdagangan Kabupaten Kutai kartanegara sebanyak **300 orang**, yang terdiri dari Aparatur Sipil Negara (ASN) sebanyak **125 orang**, Tenaga Harian Lepas (THL) sebanyak **82 orang** , Prakarya Harian Lepas (PHL) sebanyak **93 orang**.

**Gambar 2.2**  
**Pegawai Dinas Perindustrian dan Perdagangan Kabupaten Kutai Kartanegara Tahun 2020**

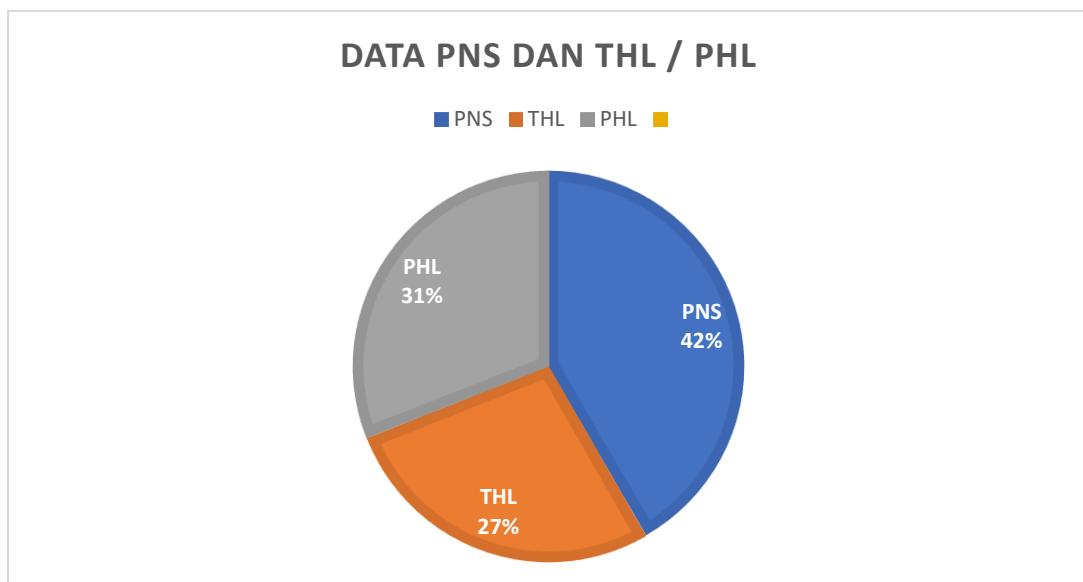

Sumber : Kepegawaian Disperindag Kab. Kutai Kartanegara per Agustus 2020

Aparatur Sipil Negara (ASN) di Pegawai Dinas Perindustrian dan Perdagangan Kabupaten Kutai kartanegara tahun 2020 sebanyak 125 orang yang terdiri dari 74 Pegawai Laki – laki dan 51 Pegawai Perempuan. Jumlah THL sebanyak 82 orang terdiri dari 44 laki – laki, dan 38 perempuan. Jumlah PHL sebanyak 93 orang terdiri dari 69 laki – laki dan 24 perempuan.







**Gambar 2.3**  
Perincian Situasi Pegawai Dinas Perindustrian dan Perdagangan Kabupaten Kutai Kartanegara Berdasarkan Jenis Kelamin Tahun 2020

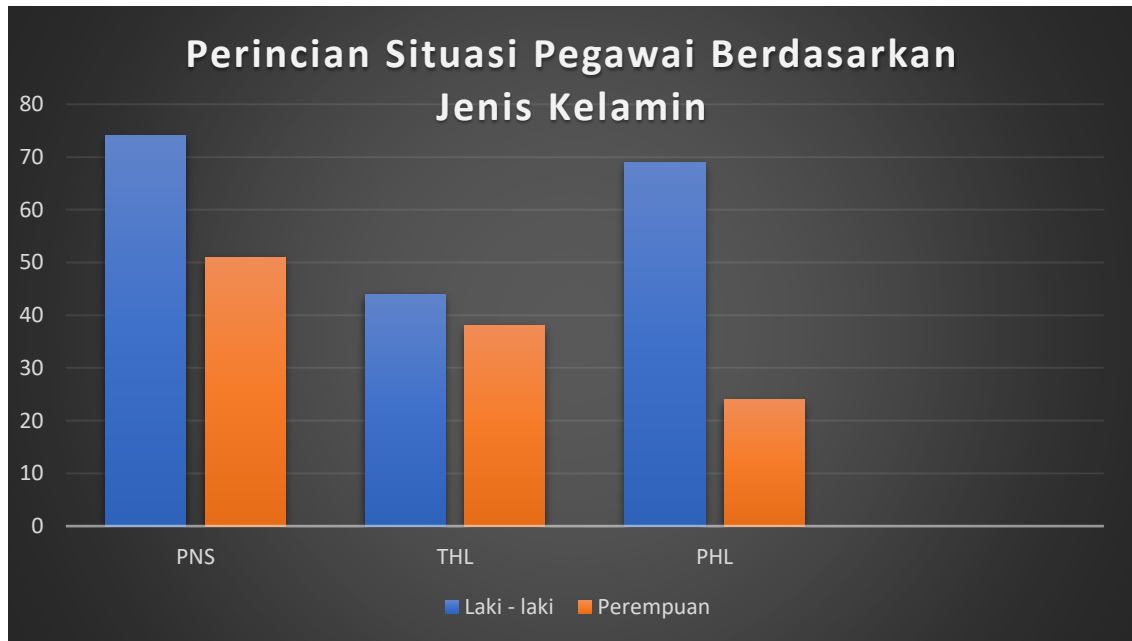

**Gambar 2.4**  
Jumlah Pegawai Menurut Golongan

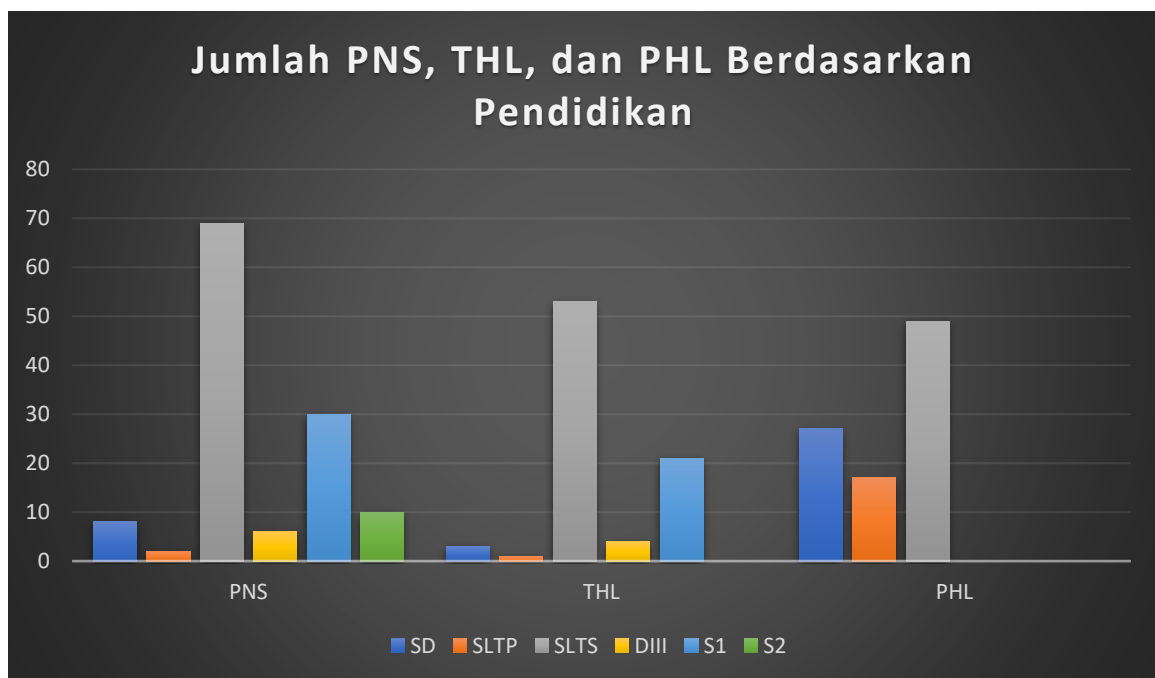

sumber : Disperindag Kab. Kutai Kartanegara per Agustus 2020





Berdasarkan diagram diatas, 125 orang PNS, terdiri dari Golongan I /a 1 orang, I/b 6 orang, Golongan I/d 3 orang, golongan II/a 0 orang, Golongan II/b 9 orang, Golongan II/c 24 orang, Golongan II/d 35 orang, Golongan III/a 4 orang, Golongan III/b 4 orang, Golongan III/c 9 orang, Golongan III/d 21 orang, dan Golongan IV/a 9 orang.

**Gambar 2.5**  
**Jumlah Pegawai Menurut Pendidikan**

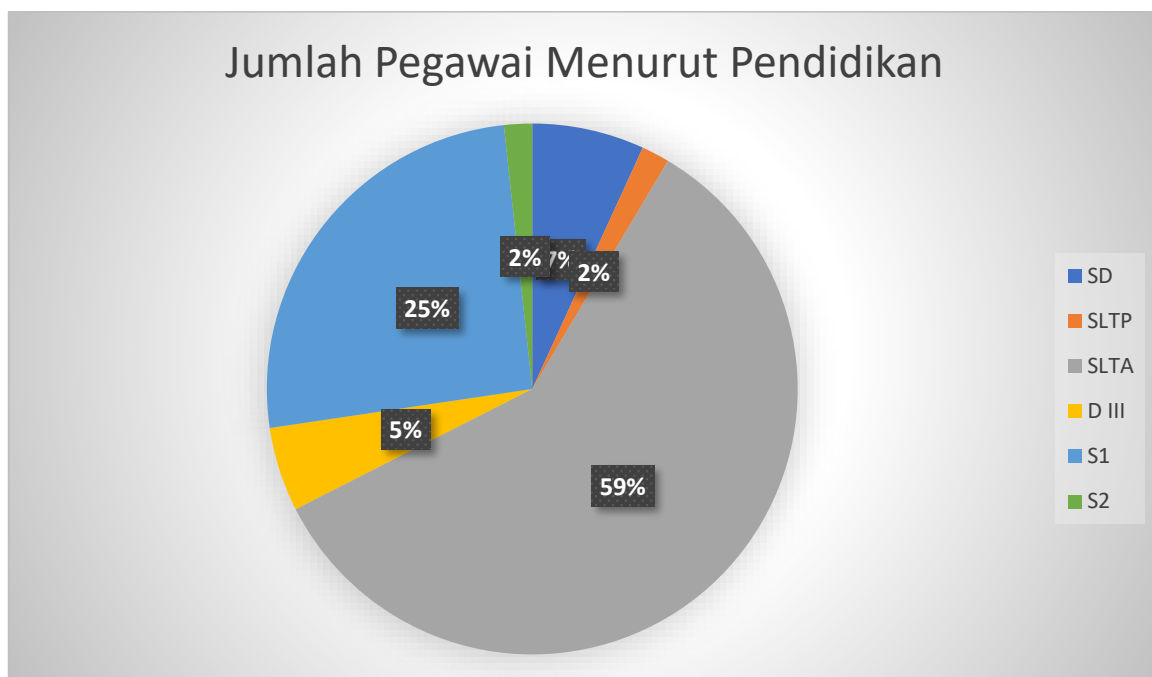

Sumber : Kepegawaian Disperindag Kab. Kutai Kartanegara per Agustus 2020

Pegawai Negeri Sipil di lingkungan Disperindag Kab.Kutai kartanegara sebagaimana digambarkan pada diagram diatas, dari 125 orang, untuk yang berpendidikan SD sebanyak 8 orang, berpendidikan SLTP sebanyak 2 orang, berpendidikan SLTA/SMK sebanyak 69 orang, berpendidikan D-III sebanyak 6 orang, berpendidikan S-1 sebanyak 30 orang, dan berpendidikan S-2 sebanyak 10 orang.

Dengan demikian, karakteristik kompetensi sumber daya aparatur pemerintah Dinas Perindustrian dan Perdagangan Kab. Kutai Kartanegara didominasi oleh PNS dengan latar pendidikan SLTA /sederajat.





b. Sarana dan Prasarana

Sarana dan Prasarana merupakan bagian pendukung dalam kinerja OPD untuk melaksanakan Kegiatan. Sarana dan Prasarana yang dimiliki oleh Dinas perindustrian dan perdagangan Kabupaten Kutai Kartanegara tertera pada Tabel 2.1

Tabel 2.1  
Kondisi Sarana kerja 31 Desember 2019

No.	Jenis Barang / Nama Barang	Jumlah barang	Type / Merk	Tahun Perolehan
1	2	3	4	5
<b>A</b>	<b>TANAH</b>			
1	Tanah Bangunan Pasar	2	Tanah Pasar Loa Kulu	2005
2	Tanah Bangunan Pasar	1	Tanah Pasar Sanga-Sanga	2005
3	Tanah Bangunan Pasar	1	Tanah Pasar Samboja Kuala - Samboja	2010
4	Tanah Bangunan Pasar	1	Tanah Pasar Desa Semangko - Marangkayu	2011
5	Tanah Bangunan Pasar	1	Tanah Pasar Desa Sungai Mariam - Anggana	2012
6	Tanah Bangunan Pasar	5	Tanah Pasar Gerbang Raja Mangkurawang	2013
7	Tanah Bangunan Pasar	1	Tanah Pasar Samboja Kuala - Samboja	2018
8	Tanah Bangunan Kantor Pemerintah	1	Tanah Kantor Bidang Perindag	2005
9	Tanah Bangunan Tempat Kerja Lainnya (dst)	1	Tanah Pasar Tangga Arung Tenggarong	2005
10	Tanah untuk Jalan lainnya	1	Tanah Pasar Gerbang Raja Mangkurawang	2013
11	Tanah Kampung	1	Tanah Pabrik Sentra IKM Rumput Laut - Ma. Badak	2008
<b>B</b>	<b>PERALATAN DAN MESIN</b>			
12	Dump Truck	1	Dyna 110 ET	2008
13	Dump Truck	1	New Dyna	2009
14	Portable Generating Set	1	Krisbow / KW 26-04	2008
15	Station Wagon	1	Ford Ranger / 4x4 L200 Hitam	2005
16	Station Wagon	3	Toyota / Rush 1.5 S (F700RE-GMMFJ) - Mopen/Minibus	2013
17	Mini Bus ( Penumpang 14 Orang Kebawah )	1	Toyota / Innova G M/T Bensin	2013
18	Truck + Attachment	2	toyota / DYNA 130 HT	2009
19	Pick Up	2	Izuzu / Euro-2	2007
20	Pick Up	1	Hilux 2x4	2008
21	Pick Up	1	Mitsubishi / Triton 2.5 L DC GLS 4x4 MT	2018
22	Sepeda Motor	1	Honda / Mega Pro	2007
23	Sepeda Motor	7	Honda / Revo	2007
24	Sepeda Motor	2	Honda MF 100.SE	2008
25	Sepeda Motor	1	Honda Gl.600	2008
26	Sepeda Motor	1	Honda MF/125 TRF	2008
27	Sepeda Motor	3	Suzuki / Thunder	2008
28	Sepeda Motor	11	Honda / Revo	2008
29	Sepeda Motor	1	Honda / Spd Motor/Mega Pro	2009
30	Sepeda Motor	2	Honda / CS 12A 1RR	2009
31	Sepeda Motor	1	Honda / Spd Motor/SUPRA X 125 TRF	2009
32	Sepeda Motor	7	Honda Revo / NF11B1D M/T	2009
33	Sepeda Motor	2	Honda / Spd mtr/Supra X125D	2010
34	Sepeda Motor	3	Honda / Vario Techno CBS	2011
35	Sepeda Motor	2	Honda / Blade CW	2011
36	Sepeda Motor	6	Honda / Vario Techno 125 CBS ISS	2013





No.	Jenis Barang / Nama Barang	Jumlah barang	Type / Merk	Tahun Perolehan
37	Sepeda Motor	1	Honda / Versa CW	2013
38	alat angkutan darat bermotor lainnya lainnya (dst)	3	Viar / New Karya 200 LMDT	2015
39	Gerobak Dorong	3	Lokal / P:120cm, L&T:70cm	2012
40	Gerobak Dorong	31	Krisbow / Dust Bin 120 Liter W/Pedal	2014
41	Gerobak Dorong	3	Lokal / Custom	2018
42	Digital Multimeter (Alat Ukur Universal)	1	Veeder Root (USA) / TLS-48 B	2018
43	Bejana Ukur	2	DB / Custom	2017
44	Bejana Ukur	4	Ankatama / A.K.U	2018
45	alat timbangan/biara lainnya (dst)	1	- / -	2007
46	alat timbangan/biara lainnya (dst)	2	XK 3190 / A12 Weighing Indikator	2008
47	Anak Timbangan Miligram	3	Ankatama / Custom	2017
48	Anak Timbangan Bidur	2	Ankatama / Custom	2017
49	Anak Timbangan Bidur	50	Lokal / Custom	2018
50	Anak Timbangan Dari Besi	1	Ankatama / Custom	2017
51	Alat Pengolahan lainnya	2	Honda / GX 200	2013
52	Mesin Ketik Manual Portable (11-13 Inchi)	1	Brader / -	2007
53	mesin ketik lainnya (dst)	3	Olympia / SM 18	2008
54	mesin ketik lainnya (dst)	2	Olivetty / Olivetty	2008
55	Mesin Hitung Manual	1	Casio	2008
56	Mesin Hitung Elektronik/Calculator	2	Citizen / CT-914 D	2012
57	Mesin Penghitung Uang	2	Secure / LG-78A	2013
58	Lemari Besi/Metal	6	Brother	2009
59	Lemari Besi/Metal	1	Brother	2009
60	Lemari Kayu	1	Lokal / -	2006
61	Lemari Kayu	2	Lokal / 2 Rak, 3 Pintu	2007
62	Lemari Kayu	14	Lokal / -	2008
63	Lemari Kayu	1	Haight Point / VSC 80	2008
64	Lemari Kayu	1	Lokal / 4 Rak @ 35 Cm	2013
65	Rak Besi	16	Krisbow / Loker 6 Doors, 31,0 Kg	2013
66	Filing Cabinet Besi	5	VIP / Dua Laci	2008
67	Filing Cabinet Besi	7	Broter	2009
68	Filing Cabinet Besi	2	Lion / Filling Kabinet L44	2012
69	Filing Cabinet Besi	1	Informa / One Shelt, Sliding Door	2018
70	Brandkas	2	Capstone / Capstone	2006
71	Brandkas	1	Glory / Glory	2006
72	Brandkas	1	Safeguard / SD-103	2006
73	Brandkas	1	Safe Guard / LS-2	2007
74	Brandkas	1	Krisbow / -	2008
75	Brandkas	1	Uchida / -	2008
76	Brandkas	1	Krisbow / -	2009
77	Brandkas	1	safe Guard	2009
78	Lemari Kaca	8	Activ / Galant SC806 Cherry-Black	2012
79	Lemari Kaca	2	Lokal / -	2013
80	Lemari Kaca	7	Lokal / 4 Rak @ 40 Cm	2013
81	Lemari Kaca	2	Lokal / 4 Rak @ 51 Cm	2013
82	Lemari Kaca	7	Lokal / 7 Rak @ 29 Cm	2013
83	Lemari Kaca	1	Lokal / 4 Rak @ 45 Cm	2013
84	Lemari Kaca	1	Lokal / 4 Rak @ 44 Cm	2013
85	Lemari Makan	1	Lokal / Custom	2018
86	CCTV - Camera Control Television System	1	Alhua / DH - XVR1A04	2019
87	Papan Visual/Papan Nama	1	Power / Led	2014
88	Papan Visual/Papan Nama	21	Lokal / Custom	2019
89	White Board	1	-	2009
90	Alat Penghancur Kertas	5	Asmic / SC 7520 CD	2013
91	Mesin Absensi	2	Secure / 16 Digit	2013
92	Alat Sidik Jari	1	Lokal / Custom	2018
93	Papan Nama Instansi	1	- / -	2006
94	Papan Nama Instansi	4	Lokal / Custom	2019
95	Papan Absen	1	Lokal / Custum	2018
96	Alat Kantor Lainnya	1	Honda / SF.112000DXC	2010





No.	Jenis Barang / Nama Barang	Jumlah barang	Type / Merk	Tahun Perolehan
97	Meja Rapat	3	Lokal / Oval Panjang	2011
98	Meja Rapat	3	Hight Point / One Conference Table	2017
99	Meja Rapat	1	Hightpoint / Expo MDM 2412	2019
100	Meja Resepsionis	2	Lokal / Custom	2018
101	Meja Tambahan	3	Hand Made / Custom	2019
102	Meja 1/2 Biro	8	Lokal / Satandar ( T:75Cm, L:60Cm, P:120Cm )	2011
103	Meja 1/2 Biro	1	Lokal / Standard 1 Biro ( T:75Cm, L:80Cm, P:160Cm )	2011
104	Meja 1/2 Biro	20	MTE 1260 / P:1200mm, L:600mm, T:750mm	2012
105	Meja 1/2 Biro	5	MTE 1260 / P:1200mm, L:600mm, T:750mm	2013
106	Meja 1/2 Biro	5	MTS / 10G1	2013
107	Meja 1/2 Biro	11	MTE 1260 / P:1200mm, L:600mm, T:750mm	2014
108	Meja 1/2 Biro	55	Activ / Galant MTO 120	2019
109	Kursi Rapat	6	Caesar N	2010
110	Kursi Rapat	10	Creative / KM 100	2011
111	Kursi Rapat	25	Custom / Cover Merah	2017
112	Kursi Rapat	15	Chitose / Glory	2019
113	Kursi Tamu	16	- / -	2014
114	Kursi Putar	2	Fantoni / F 90 AD	2008
115	Kursi Putar	5	Fantoni	2011
116	Kursi Putar	4	Chitose / Duo-02	2012
117	Kursi Putar	15	OC / A63	2014
118	Bangku Tunggu	2	Impota / IMP-G405 - 4 Sheet	2019
119	Bangku Tunggu	1	Impota / IMP-G305 - 3 Sheet	2019
120	Kursi Lipat	6	chitose	2009
121	Kursi Lipat	28	Chitose / Yamato NN	2012
122	Kursi Lipat	33	Tiger / T-3022	2013
123	Meja Komputer	2	Aztec / -	2006
124	Meja Komputer	4	Aztec	2009
125	Meja Komputer	1	hightpoint	2009
126	Sofa	1	Lokal / Kayu Jati	2006
127	Sofa	1	Siro Furniture / -	2006
128	Sofa	1	Sena Hk. / 3111	2010
129	Sofa	2	Minori / (3:2:1)	2012
130	Sofa	1	Lokal / -	2013
131	Mesin Penghisap Debu/Vacuum Cleaner	1	Nilfist / Multy 20 Inox	2013
132	Mesin Pemotong Rumput	1	Tanaka / Tanaka	2008
133	Mesin Pemotong Rumput	1	Stihl / FR 3001	2019
134	Lemari Es	1	Panasonic / -	2006
135	Lemari Es	2	Panasonic / Panasonic	2008
136	Lemari Es	1	Sanyo / -	2008
137	Lemari Es	3	Sharp / SJ 17MKII	2011
138	A.C. Window	2	- / -	2006
139	A.C. Window	4	Panasonic / Panasonic	2007
140	A.C. Window	5	LG / SL S09LS-1	2008
141	A.C. Window	2	Panasonic / Panasonic	2008
142	A.C. Window	3	LG	2010
143	A.C. Window	1	Panasonic / CU-PC9	2010
144	A.C. Window	9	LG / Jet Cool	2012
145	A.C. Window	4	Changhong / CPC09C-A015	2014
146	A.C. Window	1	Polytron / PSF 3003	2018
147	A.C. Split	1	Canghong / CSC09Y3 Split 1 PK	2009
148	A.C. Split	6	Sharp / AH-A18UCY	2018
149	A.C. Split	1	Polytron / PAC 05VG	2019
150	A.C. Split	5	Panasonic / CS - YN5TKJ	2019
151	Kipas Angin	2	National / -	2006
152	Kipas Angin	1	Maspion	2008
153	Kipas Angin	1	Maspion	2009
154	Kipas Angin	1	Maspion / PW-2004 S	2018
155	Kipas Angin	1	Maspion / PW-506 W	2018
156	Kompur Gas (Alat Dapur)	1	Todachi / 2 Mata + 15 Kg	2009
157	Rice Cooker (Alat Dapur)	2	lokal / -	2009
158	Rice Cooker (Alat Dapur)	2	SP / 300	2009





No.	Jenis Barang / Nama Barang	Jumlah barang	Type / Merk	Tahun Perolehan
159	Rice Cooker (Alat Dapur)	1	Lokal / -	2009
160	Alat Dapur lainnya	3	Woven Area / Rue Colection	2014
161	Televisi	5	Samsung / Flat TV	2008
162	Televisi	2	Sharp	2010
163	Televisi	1	LG / 32LD330	2010
164	Televisi	1	LG / LD450	2011
165	Televisi	1	LG / Ful RL	2011
166	Televisi	2	Sony / Bravia 32" EX33 LED	2013
167	Televisi	1	- / Led TV	2013
168	Loudspeaker	6	TOA / ZH-5025B	2014
169	Loudspeaker	1	Nipon Pro / -	2014
170	Microphone	3	TOA / ZM-260	2014
171	Unit Power Supply	4	ICA / CT-682B (CE-1200)	2014
172	Camera film	2	Canon / -	2009
173	Camera film	1	Nikon	2010
174	Camera film	1	Sony / W290	2010
175	Camera film	1	Sony / Alpa DSLR-A390	2011
176	Tustel	1	Nikon	2009
177	Dispenser	2	Uchida / Uchida	2008
178	Dispenser	1	Sanken / HWD-920	2011
179	Handy Cam	1	Sony / DVD 908E	2007
180	Handy Cam	1	DCR. DVD / 610E	2008
181	Handy Cam	1	- / -	2009
182	Gordyin/Kray	7	Lokal / 2 Daun Jendela	2006
183	Gordyin/Kray	1	Lokal / 3 Daun Jendela	2006
184	Gordyin/Kray	21	Design - 12, 280 Cm / Grade 4	2014
185	Gordyin/Kray	5	Lokal / Custom	2014
186	Gordyin/Kray	15	Sharp Poin / SP 8005 Blue	2017
187	Alat Rumah Tangga Lain-lain	4	Lokal / Teralis Jendela Ukuran L : 40 Cm x T : 60 Cm	2013
188	Alat Rumah Tangga Lain-lain	4	Lokal / Teralis Panel Listrik Ukuran L : 50 Cm x T : 70 Cm	2013
189	Alat Rumah Tangga Lain-lain	5	Lokal / Teralis Panel Listrik Ukuran L : 40 Cm x T : 60 Cm	2013
190	Alat Rumah Tangga Lain-lain	7	Lokal / Teralis Pagar Pengaman Ukuran L : 4 M x T : 0,60 M	2013
191	Alat Rumah Tangga Lain-lain	7	Lokal / Teralis Jendela Ukuran L : 90 Cm x T : 150 Cm	2013
192	Alat Rumah Tangga Lain-lain	8	Lokal / Teralis Pagar Pengaman Ukuran L : 3 M x T : 0,60 M	2013
193	Alat Rumah Tangga Lain-lain	24	Lokal / Teralis Jendela Lantai II	2013
194	Alat Rumah Tangga Lain-lain	30	Lokal / Teralis Jendela Lantai I	2013
195	Alat Rumah Tangga Lain-lain	1	Lokal / Teralis Pintu	2013
196	Alat Rumah Tangga Lain-lain	1	Lokal / Teralis Panel Listrik Ukuran L : 60 Cm x T : 120 C	2013
197	Alat Pemadam Kebakaran lainnya	3	Focussafe / D-9	2018
198	Meja Kerja Pejabat Eselon II	1	Lokal / Custom	2018
199	Meja Kerja Pegawai Non Struktural	4	Saga	2009
200	Meja Kerja Pegawai Non Struktural	4	Saga	2011
201	Meja Rapat Pejabat lainnya	2	Haigh Point	2011
202	Kursi Kerja Pejabat Eselon II	1	Frontline / EC - 028	2008
203	Kursi Kerja Pejabat Eselon II	1	Informa / -	2018
204	Kursi Kerja Pejabat Eselon III	1	fantoni	2009
205	Kursi Kerja Pejabat Eselon IV	2	fantoni	2009
206	Kursi Kerja Pegawai Non Struktural	60	Chitose / C-Pro	2019
207	Kursi Kerja Pejabat lainnya	3	Fantoni / Lapaz	2011
208	Lemari Buku Untuk Perpustakaan	1	Lokal / -	2006
209	Lemari Buku Arsip Untuk Arsip Dinamis	2	active / etc 21	2011
210	Buffet Kayu	5	Lokal / -	2006
211	Audio Monitor Active	1	DVR / Decoder 4 Chanel	2013
212	Microphone/Wireless MIC	1	Shure / UT4211	2014
213	Microphone/Boom Stand	1	Raschsehr / SR-2008	2014
214	Uninterruptible Power Supply	2	Power	2009





No.	Jenis Barang / Nama Barang	Jumlah barang	Type / Merk	Tahun Perolehan
	(UPS)			
215	Power Amplifier	2	TOA / ZA-2060	2014
216	Camera Electronic	4	Sony CCD Camera / HA-R661 AM	2013
217	Camera Electronic	4	Sony CCD Camera / HA-R661 AM	2013
218	Slide Projector	1	Toshiba / TDP - S25	2007
219	Slide Projector	1	Toshiba / -	2008
220	Mixer PVC	1	Nipon Pro / PMA-80D	2014
221	Layar Film/Projector	1	Epson / EB-S400	2019
222	Telescope (Peralatan Studio Pemetaan/peralatan Ukur Tanah)	1	Focus / 2	2018
223	Telephone Mobile	3	Samsung / Galaxy Tab A6 (SM-T285)	2018
224	Handy Talky (HT)	1	Yaesu / VX-3R/E	2011
225	alat komunikasi telephone lainnya (dst)	2	Apple / iPad Mini	2013
226	Wireless Amplifier	1	TOA / ZW-3200	2014
227	Timbangan Elektronik	1	Avery Hardoll / BM-950	2018
228	Timbangan Elektronik	3	A&D / -	2018
229	Bak Fiberglass	3	Lokal / Custom	2013
230	Peralatan Pencampur Kompos & Bio Stabilizer	3	Beje 800D / -	2014
231	TV Monitor	2	Samsung / Samsung	2007
232	Mesin Pengepres Buah	1	- / -	2006
233	Meja Kerja	10	Haigh Point / Haigh Point	2007
234	Meja Kerja	38	Lokal / -	2008
235	P.C Unit	2	LG / LCD L17 WSB	2010
236	P.C Unit	2	Lenovo / C340	2013
237	P.C Unit	1	Lenovo / C340	2013
238	P.C Unit	1	Lenovo / C340	2013
239	P.C Unit	1	Lenovo / C340	2013
240	P.C Unit	1	Lenovo / C340	2013
241	P.C Unit	4	Lenovo / C240	2014
242	P.C Unit	1	LG 19" / Casing Dazumba DeVito 911	2014
243	P.C Unit	6	HP / -	2015
244	P.C Unit	12	Lenovo / 520	2018
245	P.C Unit	5	Asus / V222U	2019
246	Lap Top	1	Toshiba	2008
247	Lap Top	3	Fujitsu / Core 2 Duo T65	2009
248	Lap Top	4	Toshiba	2010
249	Lap Top	1	Toshiba / Satellite L745	2011
250	Lap Top	3	Asus / A409F	2019
251	Note Book	2	Toshiba / Satellite U205	2007
252	Note Book	3	Toshiba / Satelit U305	2007
253	Note Book	1	- / Core 2 Duo 2,0 GHz	2008
254	Note Book	1	Toshiba	2009
255	Note Book	5	Toshiba / 10"	2010
256	Note Book	1	ACER	2011
257	Note Book	1	Toshiba / Satellite C840	2013
258	Note Book	1	Toshiba / Satellite C840	2013
259	Note Book	1	Toshiba / Satellite C840	2013
260	Note Book	1	Apple / Mac Book	2014
261	Note Book	1	Asus / Zenbook Pro UX550	2018
262	Note Book	3	Asus / A409U	2019
263	Hard Disk	3	Seagate / Expansion	2010
264	Printer (Peralatan Personal Komputer)	1	Epson / Photo R 1800	2008
265	Printer (Peralatan Personal Komputer)	1	Canon / Pixma iP100	2010
266	Printer (Peralatan Personal Komputer)	1	Epson / LQ-2190	2011
267	Printer (Peralatan Personal Komputer)	3	Epson / LQ 2190	2012
268	Printer (Peralatan Personal Komputer)	1	Epson / Stylus Photo R230	2012
269	Printer (Peralatan Personal)	1	Epson / Inkjet Photo L800	2012





No.	Jenis Barang / Nama Barang	Jumlah barang	Type / Merk	Tahun Perolehan
	Komputer)			
270	Printer (Peralatan Personal Komputer)	1	Epson / Inkjet Photo L200	2012
271	Printer (Peralatan Personal Komputer)	2	Epson / LQ-2190	2013
272	Printer (Peralatan Personal Komputer)	2	HP / Laser Jet Pro 400 M401 n.	2013
273	Printer (Peralatan Personal Komputer)	1	HP / Laser Jet Pro 400 M451 dn.	2013
274	Printer (Peralatan Personal Komputer)	6	Canon / Pixma IP2770	2014
275	Printer (Peralatan Personal Komputer)	2	Canon / MP 287	2017
276	Printer (Peralatan Personal Komputer)	1	Canon / Pixma IP 2770	2017
277	Printer (Peralatan Personal Komputer)	2	Epson / LQ 310	2018
278	Printer (Peralatan Personal Komputer)	8	Canon / Pixma IP 2770 Series	2018
279	Printer (Peralatan Personal Komputer)	1	HP / Laserjet 130	2018
280	Printer (Peralatan Personal Komputer)	2	Epson / LX-310	2019
281	Printer (Peralatan Personal Komputer)	2	Epson / L 120	2019
282	Scanner (Peralatan Personal Komputer)	1	Canon / Lide 100	2010
283	Scanner (Peralatan Personal Komputer)	1	Fujitsu / ScanSnap s1300i	2013
284	Server	1	Dell / Sata	2018
285	Peralatan Jaringan lainnya	8	Instalasi dan Setting Konfigurasi CCTV	2013
<b>C</b>	<b>GEDUNG DAN BANGUNAN</b>			
286	Bangunan Gedung Kantor Permanen	1	Kantor Bidang Perindustrian dan Perdagangan	2005
287	Bangunan Gedung Kantor Permanen	1	Kantor Sekretariat Dinas Perindustrian dan Perdagangan	2010
288	Bangunan Gedung Kantor Permanen	1	Pasar Desa Bakungan	2017
289	Bangunan Gedung Kantor Permanen	1	Pasar Desa Loa Duri Ilir	2017
290	Bangunan Gedung Kantor Lain-lain	2	Pasar Tangga Arung Tenggaraong	2005
291	Bangunan Gedung Kantor Lain-lain	1	Pasar Loa Kulu	2010
292	Bangunan Gedung Kantor Lain-lain	1	Pasar Sanga-Sanga	2010
293	Bangunan Gedung Kantor Lain-lain	1	Gedung Kompos Pasar Gerbang Raja Mangkurawang	2014
294	Gedung Pertokoan/Koperasi/Pasar Permanen	1	Pasar Desa Semangko - Marangkayu	2008
295	Gedung Pertokoan/Koperasi/Pasar Permanen	1	Pasar Desa Wonotirto - Samboja	2008
296	Gedung Pertokoan/Koperasi/Pasar Permanen	1	Pasar Desa Loa Janan Ulu	2009
297	Gedung Pertokoan/Koperasi/Pasar Permanen	1	Pasar Desa Muara Badak Ulu	2010
298	Gedung Pertokoan/Koperasi/Pasar Permanen	1	Pasar Desa Kota Bangun III (SP III)	2011
299	Gedung Pertokoan/Koperasi/Pasar Permanen	1	Pasar Gerbang Raja Mangkurawang I	2013
300	Gedung Pertokoan/Koperasi/Pasar Permanen	1	Pasar Desa Badak Baru	2018
301	Gedung Pertokoan/Koperasi/Pasar Permanen	1	Pasar Desa Kersik Marangkayu	2018
302	Gedung Pertokoan/Koperasi/Pasar Permanen	1	Pasar Desa Amborawang Darat Samboja	2019
303	Gedung Pertokoan/Koperasi/Pasar	1	Pasar Desa Bangun Rejo Tenggaraong Sbr	2019







No.	Jenis Barang / Nama Barang	Jumlah barang	Type / Merk	Tahun Perolehan
	Permanen			
304	Gedung Pertokoan/Koperasi/Pasar Permanen	1	Pasar Loa Kulu	2019
305	Gedung Pertokoan/Koperasi/Pasar Permanen	1	Pasar Sanga-Sanga	2019
306	Gedung Pertokoan/Koperasi/Pasar Semi Permanen	1	Pasar Sanga-Sanga	2004
307	Gedung Pertokoan/Koperasi/Pasar Semi Permanen	1	Pasar Desa Bukit Pariaman Tenggara Sbr	2018
308	Gedung Pertokoan/Koperasi/Pasar Semi Permanen	1	Pasar Desa Kahala Kec. Kenohan	2018
309	Gedung Pertokoan/Koperasi/Pasar Semi Permanen	1	Pasar Desa Sepatin Anggana	2019
<b>D</b>	<b>JALAN, JEMBATAN DAN JARINGAN</b>			
310	Jalan Kabupaten Lain-lain	1	Pasar Tangga Arung Tenggara	2009
311	Jalan Kabupaten Lain-lain	1	Pasar Sanga-Sanga	2010
312	Jalan Kabupaten Lain-lain	1	Pasar Loa Kulu	2011
313	Bangunan Pelengkap Irigasi Lain-lain	1	Pasar Loa Kulu	2005
314	Bangunan Pelengkap Irigasi Lain-lain	1	Pasar Tangga Arung Tenggara	2005
315	Instalasi Air Bersih/Air Baku Lainnya Lain-lain (dst)	1	Pasar Gerbang Raja Mangkurawang I	2010
316	Instalasi Gardu Listrik Distribusi Lain-lain	1	Pasar Samboja Kuala - Samboja	2019
317	Jaringan Cabang Distribusi Kapasitas Kecil	1	Pasar Desa Kota Bangun III (SP III)	2011
318	Jaringan Cabang Distribusi Kapasitas Kecil	1	Pasar Desa Loa Janan Ulu	2011
319	Jaringan Cabang Distribusi Kapasitas Kecil	1	Pasar Desa Wonotirto - Samboja	2011
320	Jaringan Cabang Distribusi Kapasitas Sedang	1	Pasar Samboja Kuala - Samboja	2019
321	Jaringan Transmisi Lain-lain	1	Pasar Gerbang Raja Mangkurawang I	2010
322	Jaringan Distribusi Tegangan Dibawah 1 KVA	1	Pasar Desa Wonotirto - Samboja	2011
323	Jaringan Distribusi Tegangan Dibawah 1 KVA	1	Pasar Desa Loa Janan Ulu	2011
324	Jaringan Distribusi Lain-lain	1	Kantor Bidang Perindustrian dan Perdagangan	2007
325	Jaringan Distribusi Lain-lain	1	Kantor Bidang Perindustrian dan Perdagangan	2008
326	Jaringan Distribusi Lain-lain	7	Kantor Sekretariat Dinas Perindustrian dan Perdagangan	2013
327	Jaringan Distribusi Lain-lain	3	Pasar Gerbang Raja Mangkurawang I	2013
328	Jaringan Telepon Di atas Tanah Lain-lain	1	Pasar Sanga-Sanga	2009
329	Jaringan Telepon Di atas Tanah Lain-lain	1	Pasar Loa Kulu	2010





Kondisi sarana dan prasarana pendukung pelaksanaan tugas Dinas Perdagangan adalah sebagaimana tabel 2.2 berikut :

Tabel 2. 2 Sumber Daya Modal Per 31 Desember 2019

No	Nama dan Jenis Aset	Nilai (Rp)
<b>A.</b>	Aset Lancar	7.652.869.635,00
<b>B.</b>	Aset Tetap	122.077.633.390,51
1	Tanah	46.087.835.072,00
2	Mesin dan Peralatan	7.660.963.621,51
3	Gedung dan Bangunan	83.532.509.414,00
4	Jalan, Irigasi dan Jaringan	4.640.310.787,00
5	Aset Tetap Lainnya	0,00
6	Konstruksi dalam Pengerjaan	346.230.000,00
	Akumulasi Penyusutan	(20.190.215.504,00)
<b>C.</b>	Aset Lainnya	773.449.380,50
	Jumlah	<b>130.503.952.405,51</b>

## 2.5. Kinerja Pelayanan

Dinas Perindustrian dan Perdagangan Kabupaten Kutai Kartanegara mempunyai bidang-bidang yang mendukung dalam pelaksanaan tugas dalam mengembangkan perindustrian dan perdagangan Kabupaten Kutai Kartanegara demi meningkatkan perekonomian daerah dan kesejahteraan masyarakat Kabupaten Kutai Kartanegara.

Pelayanan yang telah dilaksanakan oleh masing-masing bidang yang ada pada Dinas Perindustrian dan Perdagangan Kabupaten Kutai Kartanegara termuat dalam tugas pokok dan fungsi masing – masing bidang.

### 2.1. Tantangan dan Peluang Pengembangan Pelayanan

- A. Beberapa tantangan dalam pengembangan pelayanan Dinas Perindustrian dan Perdagangan antara lain :
  1. Optimalisasi pengembangan usaha bidang industri dan perdagangan yang berkesinambungan guna meningkatkan kualitas dan daya saing;
  2. Pengembangan kawasan peruntukan industri untuk mendukung sektor-sektor unggulan pertanian, perikanan, kehutanan dan pariwisata dalam mengembangkan sentra industri kecil pada kawasan perdesaan harus berpedoman KLHS dan RTRW.





3. Persaingan global yang menuntut kesiapan seluruh stakeholder untuk menghadapinya;
  4. Masih banyaknya peredaran barang kemasan produk makanan dan minuman yang telah kadaluwarsa;
  5. Keterbatasan kualitas SDM pelaku usaha bidang industri, perdagangan;
  6. Masih rendahnya daya saing serta manajemen pengelolaan usaha;
  7. Adanya pasar modern yang mengancam keberlangsungan pasar tradisional;
- B. Adapun peluang pengembangan pelayanan Dinas Perindustrian dan Perdagangan antara lain adalah :
1. Ketersediaan potensi ekonomi daerah yang dapat dikembangkan untuk industri dan perdagangan;
  2. Arah kebijakan serta program kegiatan K/L yang kondusif dan dapat disinergikan dengan pelayanan Dinas Perindustrian dan Perdagangan;
  3. Koordinasi dan kerjasama yang baik dengan Pemerintah Pusat, Pemerintah Daerah Kutai Kartanegara, BUMN maupun seluruh stakeholder;
  4. Terbukanya pasar produk kerajinan, kesempatan promosi, dan pesatnya perkembangan teknologi informasi.

Pelayanan Dinas perindustrian dan Perdagangan kabupaten Kutai Kartanegara adalah untuk melaksanakan urusan Pemerintahan Daerah dan tugas pembantuan di bidang perindustrian, perdagangan. Dukungan anggaran dan *support system* perangkat kerja maupun sumber daya manusia sangat dibutuhkan untuk pengembangan pelayanan di seluruh wilayah Kabupaten Kutai Kartanegara.

## 2.6. Isu Strategis

Isu strategis mencakup potensi masalah yang akan dihadapi dan akan berdampak dalam jangka panjang. Isu-isu strategis yang dihadapi oleh Dinas Perindustrian dan Perdagangan adalah sebagai berikut :

1. Potensi sumber daya alam untuk usaha industri belum dimanfaatkan secara optimal;





2. Kapasitas pelaku industri relatif rendah;
3. Produk industri belum semuanya memiliki daya saing;
4. Pengembangan industri kecil menengah berbasis digital;
5. Kemampuan dan keterampilan sumber daya manusia dalam pengelolaan kegiatan ekonomi belum optimal;
6. Kualitas sarana dan prasarana Pasar Rakyat belum memadai;
7. Ditetapkannya sebagian wilayah Kutai Kartanegara sebagai bagian dari Ibukota Negara (IKN)

### 2.7. Tujuan, Sasaran, Strategi, dan Kebijakan

Penetapan Visi dan Misi Dinas Perindustrian dan Perdagangan mengacu kepada Visi dan Misi Bupati dan Wakil Bupati terpilih yang dituangkan dalam Rencana Pembangunan Jangka Menengah Daerah Kabupaten Kutai Kartanegara tahun 2017 – 2022 yaitu :  
*“Terwujudnya Kabupaten Kutai Kartanegara yang mandiri, sejahtera dan berkeadilan”.*

Misi I : Memantapkan reformasi birokrasi untuk rakyat

Tujuan	Sasaran	Strategi	Arah Kebijakan
Meningkatnya dan Akuntabilitas Kinerja pembangunan	Meningkatkan Akuntabilitas Kinerja Organisasi	Penyelenggaraan Reformasi Birokrasi	Meningkatkan Pelayanan Administrasi Perkantoran
			Menyediakan Sarana Prasarana yang sesuai standar Perkantoran
			Meningkatkan Kualitas Sumber Daya Aparatur yang Kompeten dan Berintegrasi
			Meningkatkan Kualitas Tata Kelola Perencanaan dan Penatausahaan Keuangan dan Aset

Misi IV : Meningkatkan pengelolaan pertanian dan pariwisata untuk percepatan transformasi struktur ekonomi daerah

Tujuan	Sasaran	Strategi	Arah Kebijakan
Meningkatnya Kontribusi Sektor Perdagangan	Meningkatnya pemerataan pendapatan	Meningkatkan aksesibilitas pasar, pengawasan, dan	Perluasan akses dan kerjasama perdagangan





	masyarakat sector perdagangan	perlindungan konsumen	Penyediaan sarana prasarana perdagangan yang representative
			Penataan dan pembinaan pedagang kecil dan pedagang kreatif lapangan
			Optimalisasi pengawasan dan perlindungan konsumen
Meningkatkan kontribusi sektor industri pengolahan	Meningkatnya pemerataan pendapatan masyarakat sektor industri pengolahan	Peningkatan daya saing melalui pengembangan industri yang kompetitif	Pengembangan IKM berbasis Kawasan





# BAB III.

# DATABASE

# PERINDUSTRIAN DAN

# PERDAGANGAN

## 3.1. Bidang Perindustrian

Kegiatan yang dilaksanakan di bidang perindustrian yaitu penumbuhan dan pengembangan usaha industri berbasis olahan pangan, sandang, logam / mesin / alat angkut, kimia dan bahan bangunan, serta kerajinan.

Adapun data potensi industri di Kabupaten Kutai Kartanegara yang dikelompokkan berdasarkan klasifikasi baku lapangan usaha dapat dikelompokkan sebagai berikut :

### 1. INDUSTRI OLAHAN PANGAN :

- Industri tahu tempe
- Industri kripik buah
- Industri kerupuk
- Industri kue kering
- Industri lada sortir
- Industri ikan asin
- Industri susu kedelai
- Industri ikan salai
- Industri udang beku
- Industri air minum

### 2. INDUSTRI SANDANG

- Industri tenun ulap doyo
- Industri badongt tancep
- Industri panjahitan
- Industri batik
- Industri bordir





### 3. INDUSTRI LOGAM/MESIN/ELEKTRO/ALAT ANGKUT

- Pandai besi
- Industri bengkel sepeda Motor
- Industri bengkel las
- Industri galangan kapal
- Industri tandon air

### 4. INDUSTRI KIMIA DAN BAHAN BANGUNAN

- Industri moulding
- Industri percetakan
- Industri meuble/korsen
- Industri gas/tabung
- Industri genteng semen
- Industri beriket
- Industri barang dari logam
- Industri batako
- Industri atap nipah

### 5. INDUSTRI KERAJINAN

- Industri manik
- Industri ukir kayu
- Industri manon
- Industri souvenir
- Industri kopiah
- Industri anyaman rotan
- Industri tikar purun
- Industri sulam
- Industri bambu
- Industr kulit jomok

Potensi Industri Kecil Menengah Bidang Perindustrian diantaranya adalah melakukan pembinaan dan pengembangan produk unggulan. Upaya yang telah dilakukan Dinas Perindustrian dan Perdagangan dalam pembinaan industri kecil menengah antara lain dengan melaksanakan program dan kegiatan yang mendukung pertumbuhan industri pada umumnya, contohnya dengan mengadakan kegiatan pelatihan, fasilitasi usaha industri seperti ijin usaha industri, sertifikasi halal produk, pembangunan sentra industri, packing kemasan, dan lain – lain. Peran Pemerintah dalam penciptaan iklim usaha kondusif dan dukungan terhadap pelaku usaha di wilayah Kabupaten Kutai Kartanegara secara menyeluruh di setiap kecamatan menjadi sebuah keharusan. Data potensi Industri Kecil Menengah di Kabupaten Kutai Kartanegara dapat dilihat pada table 3.1.1. serta klasifikasi baku lapangan usaha di setiap kecamatan dapat dilihat pada table. 3.1.1 dan Tabel. 3.1.2 pada lampiran.

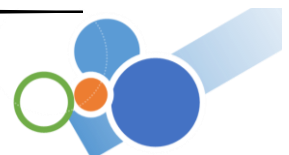



### 3.2 Bidang Perdagangan

Kegiatan di Bidang Perdagangan yaitu melakukan pembinaan dan pengembangan usaha perdagangan, baik skala mikro, kecil, menengah, maupun besar. Klasifikasi skala usaha dapat dilihat dari besarnya nilai usaha, antara lain :

- Skala mikro, untuk usaha yang bernilai 50 Juta
- Skala Kecil, untuk usaha yang bernilai di atas 50 Juta sampai dengan 250 Juta
- Skala Menengah, untuk usaha yang bernilai di atas 250 Juta sampai dengan 500 Juta
- Skala Besar, untuk usaha yang bernilai di atas 500 Juta.

Di setiap kecamatan wilayah Kabupaten Kutai Kartanegara, jumlah usaha perdagangan menurut klasifikasi skala usaha dari tahun ke tahun mengalami peningkatan, hal ini dapat dilihat pada lampiran tabel 3.2.1

Di samping usaha mikro, kecil, menengah, dan besar, juga terdapat beberapa toko modern / swalayan yang jumlahnya berbeda – beda di setiap kecamatan, dan keberadaannya baru ada di beberapa kecamatan wilayah kabupaten Kutai Kartanegara bagian tengah dan bagian pesisir.

Pembinaan dan pengembangan usaha perdagangan dilaksanakan melalui program yang telah disusun, antara lain program peningkatan efisiensi perdagangan dalam negeri dan program perlindungan konsumen dan pengamanan perdagangan. Setiap program dijabarkan melalui beberapa kegiatan yang terangkum dalam rencana strategis perdagangan.

Kondisi perekonomian suatu daerah dapat dilihat dari neraca perdagangan suatu Daerah. Di dalam neraca perdagangan juga dapat dilihat kinerja ekspor dan impor suatu daerah. Berikut neraca perdagangan Kabupaten Kutai Kartanegara dari tahun 2016 sampai dengan tri wulan III tahun 2020.

Tabel. 3. 1. Neraca Perdagangan Kabupaten Kutai Kartanegara Tahun 2019 s/d 2020

	2019	2020
EKSPOR	Nilai ( US\$ )	Nilai ( US\$ )
Migas	1.004.062.684,68	500.564.039,96
Non Migas	3.129.078.141,80	1.573.094.393,20
Total Ekspor	4.133.140.826,46	2.073.658,433,16
IMPOR	Nilai ( US\$ )	Nilai ( US\$ )







Migas	79.533.594,97	48.055.315,00
Non Migas	46.001.514,82	14.143.600,67
Total Impor	125.535.109,79	62.198.915,67
Surplus Neraca Perdagangan	4.077.605.716,66	2.011.459.517,49

Sumber : Bidang Perdagangan Seksi Bina Usaha Perdagangan Dinas Perindustrian dan Perdagangan

Perkembangan nilai ekspor Kabupaten Kutai Kartanegara dari Tahun 2019 sampai Triwulan III Tahun 2020 mengalami penurunan akibat adanya dampak pandemic Covid – 19. Nilai total ekspor pada tahun 2020 mengalami penurunan sebesar 49,83 % ( setengahnya dari nilai total ekspor tahun 2019 ). Negara tujuan ekspor Kabupaten Kutai Kartanegara antara lain Jepang, China, dan Malaysia.

### 3.3. Bidang Pengelolaan Pasar

Keberadaan pasar daerah tersebar di tiga kecamatan yang ada di Kabupaten Kutai Kartanegara, antara lain di Kecamatan Tenggarong, Kecamatan Loa Kulu, dan Kecamatan Sanga – sanga. Ketiga pasar tersebut merupakan kategori pasar kecamatan yang dikelola Pemerintah Daerah Kabupaten Kutai Kartanegara. Adapun pasar rakyat terdapat di beberapa kecamatan loa Janan, Kecamatan Kota Bangun, Kecamatan Muara Jawa, dan Kecamatan Samboja namun belum dikelola oleh Pemerintah Daerah. Di wilayah Kabupaten Kutai Kartanegara terdapat 18 kecamatan, dan tidak semua kecamatan memiliki pasar rakyat. Di beberapa wilayah kecamatan hanya terdapat pasar malam yang setiap harinya berganti lokasi sesuai yang ditetapkan masyarakat setempat. Hampir di setiap kecamatan di wilayah Kabupaten Kutai Kartanegara terdapat pasar malam.

Pada tahun 2020 ini terdapat kegiatan pembangunan pasar dan kantor pasar desa yang ada di beberapa kecamatan, diantaranya kecamatan muara Kaman, kecamatan sebulu, kecamatan marangkayu, kecamatan muara badak, dan kecamatan anggana.

Pasar daerah di Kabupaten Kutai Kartanegara terdapat tiga UPT Pasar, yaitu UPT Pasar Mangkurawang (Kecamatan Tenggarong), UPT Pasar Loa Kulu, dan UPT Pasar Sanga – sanga. Setiap UPT Pasar mempunyai tugas untuk mengelola pendapatan retribusi





pedagang yang terdaftar di pasar tersebut. Untuk membantu kelancaran tugas tersebut, di setiap pasar ditugaskan seorang Koordinator Pasar sebagai Penanggung Jawab Pasar dan dibantu oleh juru pungut yang selanjutnya menyetor pendapatan retribusi tersebut ke bendahara penerima untuk dibukukan dan disetor ke Badan Pendapatan Daerah. Setiap pedagang pasar diwajibkan membayar retribusi yang nilainya ditetapkan melalui Peraturan Daerah Kabupaten Kutai Kartanegara Nomor 1 Tahun 2019, Tanggal 17 Juni 2019 tentang Perubahan atas Peraturan Daerah Nomor 17 Tahun 2016 tentang Retribusi Jasa Umum.

Table 3.2. Tarif retribusi pelayanan pasar

No	Jenis Retribusi	Tarif (Rp)			KET. Dipungut
		Kelas A	Kelas B	Kelas C	
1	2	3	4	5	6
A	Biaya Masuk				
	1. Konstruksi Beton (Permanen)				
	- Ruko (Rumah Toko)	8.000.000	7.000.000	6.000.000	Per satu kali masuk
	- Penggilingan (daging / kopi / beras,dsb)	7.000.000	6.000.000	5.000.000	Per satu kali masuk
	- Petak Toko	6.000.000	5.000.000	4.000.000	Per satu kali masuk
	- Petak kios tertutup	5.000.000	4.000.000	3.000.000	Per satu kali masuk
	- Petak kios perancangan	4.000.000	3.000.000	2.000.000	Per satu kali masuk
	- Petak kios terbuka	1.000.000	600.000	500.000	Per satu kali masuk
	- Petak los	750.000	600.000	450.000	Per satu kali masuk
	2. Konstruksi (Semi Permanen)				
	- Petak Toko	3.000.000	2.500.000	2.000.000	
	- Petak kios tertutup	1.000.000	750.000	500.000	
	- Petak kios perancangan	500.000	400.000	300.000	
	- Petak kios terbuka	250.000	200.000	150.000	
	- Petak los	600.000	500.000	400.000	
B	Pemakaian Petak Setiap M <sup>2</sup> Per Hari				
	1. Permanen				
	- Penggilingan	500	400	350	Per bulan
	- Ruko	500	400	300	Per bulan
	- Toko dan Kios	750	300	200	Per bulan
	- Rumah Makan	500	400	300	Per bulan
	- Perancangan / penjual daging	500	400	300	Per bulan
	- Los	500	300	200	Per bulan
	- Warung dan Jasa	500	350	250	Per bulan
	2. Semi Permanen				
	- Ruko	500	350	250	Per bulan
	- Toko dan Kios	500	300	250	Per bulan
	- Rumah Makan	500	300	200	Per bulan
	- Perancangan / penjual daging	500	300	200	Per bulan
	- Los	500	300	200	Per bulan
	- Warung dan jasa lapak yang diizinkan	500	300	200	Per bulan
C.	Untuk Berjualan per M <sup>2</sup> dalam sehari				
	1. Lapak 1 (Musiman)	2.500	2.000	1.500	Per hari
	2. Lapak 2 (Depan took dan trotoar jalan)	500	250	250	Per hari





No	Jenis Retribusi	Tarif (Rp)			KET. Dipungut
		Kelas A	Kelas B	Kelas C	
1	2	3	4	5	6
	3. Lapak 3 (penjual sayur menggunakan jalan lingkungan pasar)	500	250	250	Per hari
D.	Limbah Pasar				
	Basah	10.000	10.000	10.000	Per bulan
	Kering	5.000	5.000	5.000	Per bulan
E.	Parkir Khusus di Lingkungan Pasar				
	- Sepeda Motor	1.000	1.000	1.000	Sekali parkir
	- Mobil dan sejenisnya	2.000	2.000	2.000	Sekali parkir
	- Bus, Bus Mini, Pick Up, dan sejenisnya	3.000	3.000	3.000	Sekali parkir
	- Truck	3.000	3.000	3.000	Sekali parkir
	- Truck gandingan dan sejenisnya	5.000	5.000	5.000	Sekali parkir
F.	Retribusi Parkir Berlangganan				
	- Sepeda Motor	50.000	50.000	50.000	Per bulan
	- Mobil dan sejenisnya	100.000	100.000	100.000	Per bulan
	- Bus, Bus Mini, Pick up, dan sejenisnya	110.000	110.000	110.000	Per bulan
	- Truck	125.000	125.000	125.000	Per bulan
	- Truck gandingan dan sejenisnya	200.000	200.000	200.000	Per bulan
G.	Bongkar Muat Barang satu kali Per muatan				
	- Tonase Kendaraan = 500 Kg	1.000	1.000	1.000	Per hari
	- Tonase Kendaraan lebih dari 500 Kg s/d 1.000 Kg	2.000	2.000	2.000	Per hari
	- Tonase Kendaraan lebih dari 500 Kg s/d 2.500 Kg	5.000	5.000	5.000	Per hari
	- Tonase Kendaraan lebih dari 500 Kg s/d 5.000 Kg	7.000	7.000	7.000	Per hari
	- Tonase Kendaraan lebih dari 500 Kg s/d 10.000 Kg	10.000	10.000	10.000	Per hari
H.	Pemakaian Kamar Mandi, cuci, dan kakus ( MCK ) sekali pakai :				
	- Buang air kecil	1.000	1.000	1.000	Sekali penggunaan
	- Buang air besar	2.000	2.000	2.000	Sekali penggunaan
	- Buang air besar	2.000	2.000	2.000	Sekali penggunaan
	- Mandi	5.000	5.000	5.000	Sekali penggunaan
I.	Tempat Usaha dagang dan jasa yang menggunakan bangunann / tempat lapangan terbuka yang disediakan oleh Pemerintah Daerah untuk berjualan				
	- UMKM	5.000	5.000	5.000	Per hari
	- Promo usaha jasa	15.000	15.000	15.000	Per hari
	- Promo produk industri	25.000	25.000	25.000	Per hari
J.	Penjualan hewan besar / kecil				
	- Ternak besar / malam / ekor	5.000	5.000	5.000	Per hari
	- Ternak besar / hari / ekor	4.000	4.000	4.000	Per hari
	- Ternak kecil / hari / ekor	1.500	1.500	1.500	Per hari
	- Penjual unggas / ekor	1.000	1.000	1.000	Per hari
K.	Pedagang lesehan / keliling dan kaki lima / hari	1.000	1.000	500	Per hari





Tabel 3.3. Tarif / Biaya Pengujian, Pengesahan dan Pembatalan berdasarkan jenis Retribusi Pasar

NO.	JENIS RETRIBUSI	SATUAN	PENGUJIAN / PENGESAHAN / PEMBATALAN (RP)	
			TERA	TERA ULANG
1	2	3	4	5
A.	UKURAN PANJANG			
	1. Sampai dengan 2 M			
	- Meter dengan pegangan	Buah	2.500	2.500
	- Meter meja dengan bahan logam	Buah	5.000	5.000
	- Meter saku baja	Buah	5.000	5.000
	- Salip ukur	Buah	5.000	5.000
	- Gauge blok			
	- Micrometer	Buah	10.000	10.000
	- Jangka sorong	Buah	10.000	10.000
	2. Lebih dari 2 M sampai dengan 10 M			
	- Tongkat duga	Buah	10.000	10.000
	- Meter saku baja	Buah	10.000	10.000
	- Ban ukur kundang, Depth tape	Buah	15.000	15.000
	- Alat ukur tinggi orang	Buah	10.000	10.000
	- Komperator			
	3. Lebih dari 10 M, setiap 10 M dan bagiannya			
	- Ban ukur, Depth tape	Buah	25.000	25.000
	- Komperator			
	4. Ukuran Panjang dengan alat hitung (counter meter)	Buah	30.000	30.000
B.	ALAT UKUR PERMUKAAN CAIRAN (LEVEL GAUGE)			
	1. Mekanik	Buah	300.000	250.000
	2. Elektronik	Buah	550.000	500.000
C.	TAKARAN (BASAH / KERING)			
	1. Sampai dengan 2 L	Buah	2.000	2.000
	2. Lebih dari 2 L sampai 25 L	Buah	5.000	5.000
	3. Lebih dari 25 L	Buah	10.000	10.000
D.	TANGKI UKUR			
	1. Bentuk Silinder tegak			
	a. Sampai dengan 500 KL	Buah	1.750.000	1.500.000
	b. Lebih dari 500 KL dihitung sbb :			
	1. 500 KL pertama			
	2. Selebihnya dari 500 KL sampai dengan 1.000 KL setiap 10 KL	Buah	1.750.000	1.500.000
	3. Selebihnya dari 1.000 KL sampai dengan 2.000 KL setiap 10 KL	Buah	6.000	6.000
	4. Selebihnya dari 2.000 KL sampai dengan 10.000 KL setiap 10 KL	Buah	4.000	4.000
	5. Selebihnya dari 10.000 KL sampai dengan 20.000 KL setiap 10 KL	Buah	1.000	1.000
	6. Selebihnya dari 20.000 KL setiap 10 KL	Buah	500	500
	2. Bentuk silinder datar			
	a. Sampai dengan 10 KL	Buah	1.500.000	1.000.000
	b. Lebih dari 10 KL dihitung sbb :			
	1. 10 KL pertama	Buah	1.500.000	1.000.000
	2. Selebihnya dari 10 KL sampai dengan 50 KL setiap KL	Buah	10.000	10.000
	3. Selebihnya dari 50 KL setiap KL	Buah	2.500	2.500
	Bagian – bagian KL dihitung satu KL.			





NO.	JENIS RETRIBUSI	SATUAN	PENGUJIAN / PENGESAHAN / PEMBATALAN (RP)	
			TERA	TERA ULANG
	3. Bentuk bola sferoidal			
	a. Sampai dengan 500 KL	Buah	2.000.000	1.500.000
	b. Lebih dari 500 KL dihitung sbb :			
	1. Sampai dengan 500 KL	Buah	2.000.000	1.500.000
	2. Selebihnya dari 500 KL sampai dengan 1.000 KL setiap 10 KL	Buah	10.000	10.000
	3. Selebihnya dari 1.000 KL setiap 10 KL	Buah	5.000	5.000
E.	TANGKI UKUR GERAK			
	1. Tangki ukur mobil dan tangka ukur wagon			
	a. Kapasitas sampai dengan 5 KL	Buah	200.000	150.000
	b. Lebih dari 5 KL dihitung sbb :			
	1. 5 KL pertama	Buah	200.000	150.000
	2. Selebihnya 5 KL setiap satu KL	Buah	15.000	10.000
	2. Tangki ukur tongkang , Tangki ukur pindah, Tangki ukur apung dan kapal			
	a. Sampai dengan 50 KL	Buah	1.500.000	1.000.000
	b. Lebih dari 50 KL dihitung sbb :			
	1. 50 KL pertama	Buah	1.500.000	1.000.000
	2. Selebihnya dari 50 KL sampai dengan 75 KL setiap KL	Buah	5.000	5.000
	3. Selebihnya dari 75 KL sampai dengan 100 KL setiap KL	Buah	4.000	4.000
	4. Selebihnya dari 100 KL sampai dengan 250 KL setiap KL	Buah	3.000	3.000
	5. Selebihnya dari 250 KL sampai dengan 500 KL setiap KL	Buah	2.000	2.000
	6. Selebihnya dari 500 KL sampai dengan 1.000 KL setiap KL	Buah	1.000	1.000
	7. Selebihnya dari 1.000 KL setiap satu KL Selebihnya dari 50 KL sampai dengan 75 KL setiap KL	Buah	300	300
F.	ALAT UKUR DARI GELAS			
	1. Labu ukur, bulet, pipet	Buah	35.000	35.000
	2. Gelas ukur	Buah	35.000	35.000
G.	BEJANA UKUR			
	1. Sampai dengan 50 L	Buah	50.000	50.000
	2. Lebih dari 50 KL sampai dengan 200 L	Buah	75.000	75.000
	3. Lebih dari 50 KL sampai dengan 500 L	Buah	100.000	100.000
	4. Lebih dari 500 KL sampai dengan 1.000 L	Buah	150.000	150.000
	5. Lebih dari 1.000 KL biaya pada empat angka ini ditambah tiap 1.000 L Bagian – bagian dari 1.000 L dihitung 1.000 L	Buah	200.000	50.000
H.	METER TAKSI	Buah	20.000	20.000
I.	SPEEDOMETER	Buah	25.000	25.000
J.	METER REM	Buah	25.000	25.000
K.	TACHOMETER	Buah	50.000	50.000
L.	THERMOMETER	Buah	15.000	15.000
M.	DENSIMETER	Buah	15.000	15.000
N.	VISCOMETER	Buah	15.000	15.000
O.	ALAT UKUR LUAS	Buah	15.000	15.000
P.	ALAT UKUR SUDUT	Buah	15.000	15.000





NO.	JENIS RETRIBUSI	SATUAN	PENGUJIAN / PENGESAHAN / PEMBATALAN (RP)	
			TERA	TERA ULANG
Q.	WATER PAST	Buah	15.000	15.000 100
R.	ALAT UKUR SATUAN MINYAK			
	Meter Bahan Bakar Minyak			
	1. Meter induk untuk setiap media uji			
	a. Sampai dengan 25 M <sup>3</sup> / h	Buah	150.000	150.000
	b. Lebih dari 25 M <sup>3</sup> / h dihitung sbb :			
	1. 25 M <sup>3</sup> pertama	Buah	150.000	150.000
	2. Selebihnya 25 M <sup>3</sup> / h sampai dengan 100 M <sup>3</sup> setiap M <sup>3</sup> / h	Buah	6.000	6.000
	3. Selebihnya 100 M <sup>3</sup> / h sampai dengan 500 M <sup>3</sup> setiap M <sup>3</sup> / h	Buah	3.000	3.000
	4. Selebihnya dari 500 M <sup>3</sup> /h setiap M <sup>3</sup> /h Bagian – bagian dari M <sup>3</sup> / h dihitung 1 M <sup>3</sup> / h	Buah	2.000	2.000
	2. Meter Kerja untuk setiap media uji			
	a. Sampai dengan 25 M <sup>3</sup> / h	Buah	75.000	75.000
	b. Lebih dari 15 M <sup>3</sup> / h dihitung sbb :			
	1. 15 M <sup>3</sup> pertama	Buah	75.000	75.000
	2. Selebihnya 15 M <sup>3</sup> / h sampai dengan 100 M <sup>3</sup> setiap M <sup>3</sup> / h	Buah	3.000	3.000
	3. Selebihnya 100 M <sup>3</sup> / h sampai dengan 500 M <sup>3</sup> setiap M <sup>3</sup> / h	Buah	2.000	2.000
	4. Selebihnya dari 500 M <sup>3</sup> /h setiap M <sup>3</sup> /h	Buah	1.000	1.000
	3. Pompa Ukur untuk setiap badan ukur	Buah	100.000	75.000
S.	ALAT UKUR GAS			
	1. Meter Induk			
	a. Sampai dengan 100 M <sup>3</sup> / h	Buah	200.000	200.000
	b. Lebih dari 100 M <sup>3</sup> / h dihitung sbb :			
	1. 100 M <sup>3</sup> pertama	Buah	200.000	200.000
	2. Selebihnya 100 M <sup>3</sup> / h sampai dengan 500 M <sup>3</sup> setiap 10 M <sup>3</sup> / h	Buah	3.000	3.000
	3. Selebihnya 500 M <sup>3</sup> / h sampai dengan 1.000 M <sup>3</sup> setiap 10 M <sup>3</sup> / h	Buah	2.000	2.000
	4. Selebihnya 1000 M <sup>3</sup> / h sampai dengan 2000 M <sup>3</sup> setiap 10 M <sup>3</sup> / h	Buah	1.000	1.000
	5. Selebihnya 2.000 M <sup>3</sup> / h setiap M <sup>3</sup> / h Bagian – bagian dari 10 M <sup>3</sup> / h dihitung 10 M <sup>3</sup> / h	Buah	500	500
	2. Meter kerja			
	a. Sampai dengan 50 M <sup>3</sup> / h	Buah	75.000	75.000
	b. Lebih dari 50 M <sup>3</sup> / h dihitung sbb :			
	1. 50 M <sup>3</sup> pertama	Buah	75.000	75.000
	2. Selebihnya 50 M <sup>3</sup> / h sampai dengan 500 M <sup>3</sup> setiap 10 M <sup>3</sup> / h	Buah	500	500
	3. Selebihnya 500 M <sup>3</sup> / h sampai dengan 1.000 M <sup>3</sup> setiap 10 M <sup>3</sup> / h	Buah	300	300
	4. Selebihnya 1000 M <sup>3</sup> / h sampai dengan 2000 M <sup>3</sup> setiap 10 M <sup>3</sup> / h	Buah	200	200
	5. Selebihnya 2.000 M <sup>3</sup> / h setiap M <sup>3</sup> / h Bagian – bagian dari 10 M <sup>3</sup> / h dihitung 10	Buah	100	100





NO.	JENIS RETRIBUSI	SATUAN	PENGUJIAN / PENGESAHAN / PEMBATALAN (RP)	
			TERA	TERA ULANG
	M <sup>3</sup> / h 6. Meter gas orifice dan sejenisnya ( merupakan satu system/ unit alat ukur ) 7. Perlengkapan meter gas orifice ( jika diuji sendiri ) setiap perlengkapannya 8. Pompa ukur bahan bakar gas ( BBG )	Buah  Buah Buah	750.000  250.000 150.000	750.000  250.000 150.000
T.	METER AIR			
	1. Meter Induk a. Sampai dengan 15 M <sup>3</sup> / h b. Lebih dari 15 M <sup>3</sup> / h sampai 100 M <sup>3</sup> / h c. Lebih dari 100 M <sup>3</sup> / h	Buah Buah Buah	75.000 100.000 150.000	75.000 100.000 150.000
	2. Meter Kerja a. Sampai dengan 15 M <sup>3</sup> / h b. Lebih dari 15 M <sup>3</sup> / h sampai 100 M <sup>3</sup> / h d. Lebih dari 100 M <sup>3</sup> / h	Buah Buah Buah	10.000 25.000 50.000	10.000 25.000 50.000
U.	METER CAIRAN MINUM			
	1. Meter Induk a. Sampai dengan 15 M <sup>3</sup> / h b. Lebih dari 15 M <sup>3</sup> / h sampai 100 M <sup>3</sup> / h c. Lebih dari 100 M <sup>3</sup> / h	Buah Buah Buah	100.000 150.000 200.000	100.000 150.000 200.000
	2. Meter Kerja a. Sampai dengan 15 M <sup>3</sup> / h b. Lebih dari 15 M <sup>3</sup> / h sampai 100 M <sup>3</sup> / h c. Lebih dari 100 M <sup>3</sup> / h	Buah Buah Buah	10.000 20.000 40.000	10.000 20.000 40.000
V.	PEMBATAS ARUS AIR	Buah	10.000	10.000
W.	ALAT KOMPENSASI SUHU (ATC) / TEKANAN / KOMPENSASI LAINNYA	Buah	50.000	50.000
X.	METER PROVER (bukan komulatif)			
	1. Sampai dengan 2.000 L	Buah	500.000	500.000
	2. Lebih dari 2.000 L sampai 10.000 L	Buah	750.000	750.000
	3. Lebih dari 10.000 L	Buah	1.000.000	1.000.000
Y.	METER ARUS MASSA			
	Untuk setiap media uji			
	1. Sampai dengan 10 Kg / min 2. Lebih dari 10 Kg / min dihitung sbb : a. 10 Kg / min pertama b. Selebih nya dari 10 Kg / min sampai dengan 100 Kg / min setiap Kg / min c. Selebih nya dari 105 Kg / min sampai dengan 500 Kg / min setiap Kg / min d. Selebih nya dari 500 Kg / min sampai dengan 1000 Kg / min setiap Kg / min e. Selebih nya dari 1000 Kg / min Setiap Kg / min bagian – bagian dari Kg / min dihitung satu Kg / min	Buah Buah Buah Buah Buah	150.000 150.000 2.000 1.000 500 250	150.000 150.000 2.000 1.000 500 250
Z.	ALAT UKUR PENGISI ( FILLING MACHINE )			
	Untuk setiap media uji			
	1. Sampai dengan 4 alat penguji	Buah	100.000	100.000





NO.	JENIS RETRIBUSI	SATUAN	PENGUJIAN / PENGESAHAN / PEMBATALAN (RP)	
			TERA	TERA ULANG
	2. Selebihnya dari 4 alat pengisi, setiap alat pengisi	Buah	50.000	50.000
AA.	METER LISTRIK			
	1. Meter induk atau kelas 0,2 dan kurang			
	a. 3 ( Tiga ) Phase	Buah	150.000	150.000
	b. 1 ( Satu ) Phase	Buah	50.000	50.000
	2. Meter kelas 1 atau 0,5			
	a. 3 ( Tiga ) Phase	Buah	15.000	15.000
	b. 1 ( Satu ) Phase	Buah	7.500	7.500
	3. Meter kerja kelas 2			
	a. 3 ( Tiga ) Phase	Buah	10.000	10.000
	b. 1 ( Satu ) Phase	Buah	5.000	5.000
BB.	Meter energi listrik lainnya , biaya pemeriksaan, pengujian atau penera ulangan dihitung sesuai dengan jumlah kapasitas menurut tarif pada huruf AA angka 1, 2, dan 3			
CC.	PEMBATAS ARUS LISTRI	Buah	10.000	10.000
DD.	STOP WATCH	Buah	15.000	15.000
EE.	METER PARKIR	Buah	15.000	15.000
FF.	ANAK TIMBANGAN			
	1. Ketelitian sedang dan biasa ( kelas M2 dan M3 )			
	a. Sampai dengan 1 Kg	Buah	1.000	1.000
	b. Lebih dari 1 Kg sampai 5 Kg	Buah	1.500	1.500
	c. Lebih dari 5 Kg sampai dengan 50 Kg	Buah	2.500	2.500
	2. Ketelitian halus ( kelas F2 dan M1 )			
	a. Sampai dengan 1 Kg	Buah	2.500	2.500
	b. Lebih dari 1 Kg sampai 5 Kg	Buah	5.000	5.000
	c. Lebih dari 5 Kg sampai dengan 50 Kg	Buah	10.000	10.000
	3. Ketelitian khusus ( kelas E2 dan F1 )			
	a. Sampai dengan 1 Kg	Buah	25.000	25.000
	b. Lebih dari 1 Kg sampai 5 Kg	Buah	35.000	35.000
	c. Lebih dari 5 Kg sampai dengan 50 Kg	Buah	50.000	50.000
GG.	TIMBANGAN			
	1. Sampai dengan 3.000 Kg			
	a. Ketelitian sedang dan biasa ( Kelas III dan Kelas IIII )			
	1. Sampai dengan 25 Kg	Buah	5.000	5.000
	2. Lebih dari 25 Kg sampai 150 Kg	Buah	8.000	8.000
	3. Lebih dari 150 Kg sampai dengan 500 Kg	Buah	15.000	15.000
	4. Lebih dari 500 Kg sampai dengan 1.000 Kg	Buah	150.000	150.000
	5. Lebih dari 1.000 Kg sampai dengan 3.000 Kg	Buah	100.000	100.000
	b. Ketelitian halus			
	1. Sampai dengan 1 Kg	Buah	50.000	50.000
	2. Lebih dari 1 Kg sampai 25 Kg	Buah	75.000	75.000
	3. Lebih dari 25 Kg sampai 100 Kg	Buah	100.000	100.000
	4. Lebih dari 100 Kg sampai 1.000 Kg	Buah	150.000	150.000
	5. Lebih dari 1.000 Kg sampai 3.000 Kg	Buah	200.000	200.000
	c. Ketelitian Khusus ( kelas I )	Buah	250.000	250.000
	2. Lebih dari 3.000 Kg			
	a. Ketelitian sedang dan biasa setiap ton	Buah	20.000	15.000
	b. Ketelitian khusus dan halus			25.000
	3. Timbangan ban berjalan			
	a. Sampai dengan 100 ton/h	Buah	1.000.000	750.000







NO.	JENIS RETRIBUSI	SATUAN	PENGUJIAN / PENGESAHAN / PEMBATALAN (RP)	
			TERA	TERA ULANG
	b. Lebih dari 100 / h sampai 500 ton / h	Buah	1.250.000	1.000.000
	c. Lebih dari 500 ton / h	Buah	1.500.000	1.500.000
	4. Timbangan dengan dua skala ( multi range ) atau lebih dan dengan sebuah alat penunjuk yang alat penunjukannya dapat deprogram untuk penggunaan setiap skala timbang, biaya pengujian peneraan atau penera ulangnya dihitung sesuai dengan jumlah lantai timbangan dan kapasitas masing – masing serta menurut tarif pada huruf GG			
HH.	ALAT UKUR TEKANAN			
	1. Dead Weight testing machine			
	a. Sampai dengan 100 Kg / cm2	Buah	20.000	20.000
	b. Lebih dari 100 Kg / cm2 sampai 1.000 Kg / cm2	Buah	30.000	30.000
	c. Lebih dari 1.000 Kg /cm2	Buah	50.000	50.000
	2. Alat ukur tekanan darah	Buah	25.000	25.000
	3. Manometer minyak			
	a. Sampai dengan 100 Kg / cm2	Buah	25.000	25.000
	b. Lebih dari 100 Kg / cm2 sampai 1.000 Kg / cm2	Buah	40.000	40.000
	c. Lebih dari 1.000 Kg /cm2	Buah	65.000	65.000
	4. Pressure Calibrator	Buah	100.000	100.000
	5. Pressure Recorder			
	a. Sampai dengan 100 Kg / cm2	Buah	25.000	25.000
	b. Lebih dari 100 Kg / cm2 sampai 1.000 Kg / cm2	Buah	50.000	50.000
	c. Lebih dari 1.000 Kg /cm2	Buah	75.000	75.000
II.	PENCAP KARTU ( Printer / Recorder ) OTOMATIS	Buah	40.000	40.000
JJ.	METER KADAR AIR	Buah		
	1. Untuk biji – bijian tidak mengandung minyak setiap komoditi	Buah	25.000	25.000
	2. Untuk biji – bijian tidak mengandung minyak, kapas dan tekstil setiap komoditi	Buah	40.000	40.000
	3. Untuk kayu dan komoditi lain, setiap komoditi	Buah	50.000	50.000
KK.	Selain UTTP tersebut pada huruf A sampai dengn HH atau benda / barang bukan UTTP dihitung berdasarkan lamanya pengujian dengan minimum 2 jam, setiap jam bagian dari jam dihitung 1 jam	Buah	25.000	25.000

Pemungutan retribusi pasar dilakukan pada tiga unit pengelola pasar, antara lain unit pengelola pasar gerbang raja, unit pengelola pasar loa kulu, dan unit pengelola pasar sanga – sanga. Besarnya pendapatan retribusi setiap bulan untuk masing – masing unit pengelola pasar besarnya dari bulan ke bulan mengalami fluktuasi, sesuai dengan jumlah pedagang yang menyetor retribusi secara rutin dan ada yang menunggak. Jumlah petak dan jumlah pedagang pada ketiga unit pengelola pasar tersebut dapat dilihat pada tabel 3.4 berikut :





Tabel 3.4. Jumlah petak dan jumlah pedagang pada ketiga unit pengelola pasar

### UPP TANGGA ARUNG

No.	NAMA PETAK	JUMLAH PETAK	JUMLAH PEDAGANG
1.	Blok A1	36	34
2	Blok A2	29	27
3	Blok B	6	3
4	Blok C	44	36
5	Ruko D	44	44
6	Blok MM1	33	31
7	Blok MM2	37	37

### UPP GERBANG RAJA

No.	NAMA PETAK	JUMLAH PETAK	JUMLAH PEDAGANG
1.	Toko	58	50
2	Kios	60	30
3	Los	263	116
4	Toko A	20	1
5	Toko B	20	3
6	Kios kering	28	10
5	Los kering	112	8
6	Kios basah	28	11
7	Los basah	112	26
8	Gilingan Daging	5	5
9	Parutan kelapa	10	2

### UPP LOA KULU

No.	NAMA PETAK	JUMLAH PETAK	JUMLAH PEDAGANG
1.	Petak Los Perancangan Blok A	28	25
2	Petak kios Perancangan Blok B	24	20
3	Petak ikan / daging	40	38
4	Petak Semi Permanen Blok A	10	10
5	Petak Semi Permanen Blok B	10	10
6	Petak Semi Permanen Blok C	10	10
7	Petak Los Terbuka Blok A	10	10
8	Petak Los Terbuka Blok B	10	10
9	Petak Los Terbuka Blok C	10	10
1 0	Petak Los Terbuka Blok D	4	4
1 1	Petak Los Terbuka Blok E	4	4
1 2	Petak Los Terbuka Blok F	4	4
1 3	Petak Los Permanen Blok A	18	18





### UPP SANGA – SANGA

No.	NAMA PETAK	JUMLAH PETAK	JUMLAH PEDAGANG
1.	Blok A	24	24
2	Blok D	32	32
3	Blok E	17	17
4	Blok C	11	11
5	Ruko B	12	12
6	Blok G ( ikan )	33	33
7	Blok F	56	56

Bidang Pengelolaan Pasar Daerah setiap tahun melaksanakan revitalisasi pasar baik berupa rehabilitasi pasar maupun pengelolaan manajemen pedagang dengan memanfaatkan sumber dana dari APBD II maupun APBN melalui Dana Alokasi Khusus Bidang Pasar. Sampai saat ini sudah ada 2 pasar dalam kondisi baik, dan 3 pasar dalam kondisi sedang. Penilaian tersebut berdasarkan bangunan / Gedung kantor pasar, kios, los, petak, MCK, TPS, drainase, jalan dalam pasar, tempat parkir, dan penghijauan. Keberadaan / eksisting pasar daerah / pasar rakyat disajikan pada Tabel 3.5 berikut.

Tabel 3.5. Eksisting Pasar Daerah / Pasar Rakyat Kabupaten Kutai Kartanegara

No	Nama Pasar	Alamat	Tahun Pembangunan	Kondisi Pasar			Luas Lahan	Jenis Komoditi Dijual	Jumlah		Jumlah Pedagang		Unit Kerja Pengelola	Kepemilikan Lahan
				B	S	R			Kios	Los	L	P		
1	PASAR TANGGA ARUNG	Jl. Maduningrat Tenggarong	1983		√		6 Ha	Campuran	400	200	215	385	1	Pemda
2	PASAR GERBANG RAJA I MANGKURAWANG	Jl. Usaha Tani Tenggarong	2010	√			2.5 Ha	Campuran	106	224	122	208	1	Pemda
3	PASAR GERBANG RAJA II MANGKURAWANG	Jl. Usaha Tani Tenggarong	2014	√			3 Ha	Campuran	106	224	122	208	1	Pemda
4	PASAR LOA KULU	Jl. H. Masdamsi Loa Kulu	1993		√		3.5 Ha	Campuran	215	100	115	200	1	Pemda
5	PASAR SANGA-SANGA	Jl. Dr. Wahidin-sanga-sanga			√		4 Ha	Campuran	115	100	95	120	1	Pemda

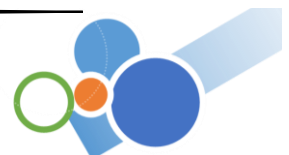



Tabel 3.6. Jenis Bangunan Pasar

No.	URAIAN	VOLUME	SATUAN	KETERANGAN
1	Pasar Bangunan Permanen / semi permanen	737	Buah	
2	Pasar tanpa bangunan permanen / semi permanen	631	Buah	
3	Pusat perdagangan	3	Unit	

Tabel 3.7. Data Pasar Berdasarkan Wilayah Kecamatan

Kecamatan	Desa	Nama Pasar	Keterangan
Tenggarong	<i>Kel. Melayu Kel. Mangkurawang Kel. Loa Ipuh</i>	Pasar Tangga Arung Pasar Mangkurawang Pasar Gang Lumpur Pasar Loa Tebu Pasar Malam (tersebar)	
Tenggarong Seberang	<i>Desa Loa Lepu Desa Teluk Dalam Desa Perjiwa Desa Loa Raya Desa Loa Ulung Desa Embalut Desa Bukit Raya Desa Manunggal Jaya Desa Bangun Rejo Desa Kerta Buana Desa Separi Desa Bukit Pariaman Desa Buana Jaya Desa Mulawarman Desa Loa Pari Desa Sukamaju Desa Karang Tunggal Desa Tanjung Batu</i>		Pasar Pekan Pasar Minggu Pasar Minggu Pasar Pekan Pasar Kios Desa Pasar Minggu Pasar Selasa Pasar Rabu Pasar Senin Pasar Minggu  Pasar Malam Pasar Malam Pasar Pekan  Pasar Malam Pasar Desa
Loa Kulu	<i>Desa Jonggon Desa Desa Sungai Payang Desa Jembayan Desa Loa Kulu Kota Desa Loh Sumber Desa Ponoragan Desa Rempanga Desa Margahayu Desa Jonggon Raya Desa Lung Anai Desa Jembayan Tengah Desa Jembayan Dalam Desa Sepakat Desa Sumber Sari</i>		Pasar Loa Kulu Pasar Malam Rabu & Minggu  Pasar Malam Jum'at Pasar Minggu  Pasar Minggu Pasar Minggu
Loa Janan	<i>Desa jongkang Desa Bakungan Desa Loa jalan Ulu Desa Loa Duri Ulu Desa Purwajaya Desa Tani Bhakti</i>	Pasar Desa Bakungan	Pasar Malam & Pasar Harian





Kecamatan	Desa	Nama Pasar	Keterangan
Anggana	<i>Desa Batuah</i>	Pasar Desa Loa Duri Ilir	Pasar Malam
	<i>Desa Loa Duri Ilir</i>		
	<i>Desa Tani Harapan</i>		
	<i>Desa Sepatin</i>		
	<i>Desa Muara Pantuan</i>		
	<i>Desa Tani Baru</i>		
	<i>Desa Kutai Lama</i>		
	<i>Desa Sungai Meriam</i>		
	<i>Desa Sido Mulyo</i>		
	<i>Desa Handil Terusan</i>		
Muara Badak	<i>Desa Saliki</i>	Pasar Muara Badak Ilir	Pasar Malam
	<i>Desa Salo Palai</i>		
	<i>Desa Muara Badak Ulu</i>		
	<i>Desa Muara Badak Ilir</i>		
	<i>Desa Salo Cella</i>		
	<i>Desa Gas Alam</i>		
	<i>Desa Tanjung Limau</i>		
	<i>Desa Batu Batu</i>		
	<i>Desa Tanah Datar</i>		
	<i>Desa Badak Mekar</i>		
Samboja	<i>Desa Suka Damai</i>	Pasar Wonotirto	Pasar Malam Senin
	<i>Desa Sungai Bawang</i>		
	<i>Desa Badak baru</i>		
	<i>Kel. Salok Api Darat</i>		
	<i>Kel. Salok Api Laut</i>		
	<i>Kel. Amborawang Laut</i>		
	<i>Kel. Amborawang Darat</i>		
	<i>Kel. Margomulyo</i>		
	<i>Kel. Sei Merdeka</i>		
	<i>Kel. Sei Seluang</i>		
Muara Jawa	<i>Kel. Wonotirto</i>	Pasar kuala Samboja	Pasar Malam Selasa
	<i>Kel. Samboja Kuala</i>		
	<i>Kel. Tanjung Harapan</i>		
	<i>Kel. Sanipah</i>		
	<i>Kel. Handil Baru</i>		
	<i>Kel. Muara Sembilan</i>		
	<i>Kel. Argo Sari</i>		
	<i>Kel. Teluk Pemedas</i>		
	<i>Kel. Bukit Merdeka</i>		
	<i>Kel. Karya Merdeka</i>		
Sanga - sanga	<i>Kel. Ma. Jawa Ilir</i>	Pasar Sanga-sanga	Pasar Pekan
	<i>Kel. Ma. Jawa Tengah</i>		
	<i>Kel. Ma. Jawa Ulu</i>		
	<i>Kel. Dondang</i>		
	<i>Kel. Tama Pole</i>		
	<i>Kel. Teluk Dalam</i>		
	<i>Kel. Muara Kembang</i>		
	<i>Kel. Muara Jawa Pesisir</i>		
	<i>Kel. Sanga-sanga</i>		
	<i>Kel. Jawa</i>		
Marang Kayu	<i>Kel. Sanga-sanga Muara</i>	Pasar Pekan	
	<i>Kel. Pendingin</i>		
	<i>Kel. Sarijaya</i>		
	<i>Desa Sebuntal</i>		
	<i>Desa Santan Tengah</i>		
	<i>Desa Santan Ilir</i>		
<i>Desa Kersik</i>			
<i>Desa Bunga Putih</i>			
<i>Desa Makarti</i>			
<i>Desa Prangat Selatan</i>			





Kecamatan	Desa	Nama Pasar	Keterangan
Sebulu	<i>Desa Prangat Baru</i>		
	<i>Desa Santan Ulu</i>		
	<i>Desa Semangko</i>		
	<i>Desa Sambera Baru</i>		
	<i>Desa Selerong</i>		
	<i>Desa Tanjung Harapan</i>		
	<i>Desa Beloro</i>		
	<i>Desa Sebulu Ulu</i>		
	<i>Desa Sebulu Ilir</i>		
	<i>Desa Segihan</i>		
	<i>Desa Sumber Sari</i>		
	<i>Desa Manunggal Jaya</i>		
	<i>Desa Giri Agung</i>		
	<i>Desa Senoni</i>		
<i>Desa Sebulu Modern</i>			
Muara Kaman	<i>Desa Sanggulan</i>		
	<i>Desa Lekaq Kidau</i>		
	<i>Desa Teratak</i>		
	<i>Desa Muara Kaman Ilir</i>		
	<i>Desa Rantau Hempang</i>		
	<i>Desa Benua Puhun</i>		
	<i>Desa Muara Kaman Ulu</i>		
	<i>Desa Sabintulung</i>		
	<i>Desa Muara Siran</i>		
	<i>Desa Tunjungan</i>		
	<i>Desa Sedulang</i>		
	<i>Desa Menamang Kiri</i>		
	<i>Desa Menamang Kanan</i>		
	<i>Desa Sido Mukti</i>		
	<i>Desa Panca Jaya</i>		
	<i>Desa Bunga Jadi</i>		
	<i>Desa Kupang Baru</i>		
	<i>Desa Lebaho Ulaq</i>		
	<i>Desa Bukit Jering</i>		
Kota Bangun	<i>Desa Liang Buaya</i>		
	<i>Desa Puan Cepak</i>		
	<i>Desa Kedang Ipil</i>		
	<i>Desa Benua Baru</i>		
	<i>Desa Sedulang</i>		
	<i>Desa Loleng</i>		
	<i>Desa Kota Bangun Ulu</i>	Pasar Tambak Sari	
	<i>Desa Kota Bangun Ilir</i>		
	<i>Desa Liang</i>	Pasar Pekan	
	<i>Desa Muhuran</i>		
	<i>Desa Pela</i>		
	<i>Desa Bangun Rejo</i>		
	<i>Desa Kota Bangun II</i>		
	<i>Desa Kota Bangun III</i>		
<i>Desa Sumber Sari</i>			
Kenohan	<i>Desa Sari Nadi</i>		
	<i>Desa Wonosari</i>		
	<i>Desa Kedang Murung</i>	Pasar Pemerintah	
	<i>Desa Kota Bangun Seberang</i>		
	<i>Desa Liang Ulu</i>		
	<i>Desa Suka Bumi</i>		
	<i>Desa Sebelimbingan</i>		
	<i>Desa Lamin Telihan</i>		
	<i>Desa Lamin Pulut</i>		
	<i>Desa Teluk Bingkai</i>		





Kecamatan	Desa	Nama Pasar	Keterangan
Muara Wis	<i>Desa Kahala</i>		Pasar Tidak Berfungsi
	<i>Desa Tubuhan</i>		
	<i>Desa Semayang</i>		
	<i>Desa Teluk Muda</i>		
	<i>Desa Tuana Tuha</i>		
	<i>Desa Muara Wis</i>		
	<i>Desa Sebeban</i>		
	<i>Desa Melintang</i>		
	<i>Desa Enggelam</i>		
	<i>Desa Lebak Mantan</i>		
Muara Muntai	<i>Desa Lebak Cilong</i>		Pasar Pekan
	<i>Desa Muara Enggelam</i>		
	<i>Desa Perian</i>		
	<i>Desa Muara Leka</i>		
	<i>Desa Muara Aloh</i>		
	<i>Desa Jantur</i>		
	<i>Desa Batuq</i>		
	<i>Desa Rebaq Rinding</i>		
	<i>Desa Muara Muntai Ulu</i>		
	<i>Desa Muara Muntai Ilir</i>		
Kembang Janggut	<i>Desa Kayu Batu</i>		Pasar malam
	<i>Desa Jantur Selatan</i>		
	<i>Desa Tanjung Batuq</i>		
	<i>Harapan</i>		
	<i>Desa Pulau Harapan</i>		
	<i>Desa Jantur Baru</i>		
	<i>Desa Genting Tanah</i>		
	<i>Desa Loa Sakoh</i>		
	<i>Desa Hambau</i>		
	<i>Desa Kembang Janggut</i>		
Tabang	<i>Desa Kelekat</i>		Pasar malam
	<i>Desa Pulau Pinang</i>		
	<i>Desa Long Beleh haloq</i>		
	<i>Desa Long Beleh Modang</i>		
	<i>Desa Persiapan Muai</i>		
	<i>Desa Persiapan Bukit</i>		
	<i>Layang</i>		
	<i>Desa Persiapan Perdana</i>		
	<i>Desa Gunung Sari</i>		
	<i>Desa Long Lalang</i>		
	<i>Desa Muara Ritan</i>		
	<i>Desa Buluq Sen</i>		
	<i>Desa Umaq Dian</i>		
	<i>Desa Muara Pedohon</i>		
	<i>Desa Bila Talang</i>		
	<i>Desa Kampung Baru</i>		
	<i>Desa Umaq Tukung</i>		
	<i>Desa Sido Mulyo</i>		
<i>Desa Umaq Bekuay</i>			
<i>Desa Tabang Lama</i>			
<i>Desa sungai Lunuk</i>			





Tabel 3.8. Kategori Pasar

NO	URAIAN KATEGORI PASAR	NAMA PASAR	KETERANGAN
1.	Pasar Kabupaten	Pasar Tangga Arung Pasar Mangkurawang	
2.	Pasar Kecamatan	Pasar Loa Kulu Kota Pasar Sanga-sanga	
3.	Pasar Desa	Pasar Wonotirto Pasar Loa Janan Pasar Samboja Kuala Pasar Muara Wis Pasar Muara Kaman Pasar Loa Duri Pasar Bakungan Pasar Desa Kota Bangun Pasar Desa Tanjung Batu Pasar Desa Jln. Poros L. Ulung Pasar Tambak Sari Kota Bangun Ulu Pasar Desa Kedang Murung Pasar Desa Menamang Kanan Pasar Desa Bunga Jadi Pasar Desa Sabintulung Pasar Desa Muara Kaman Ilir Pasar Desa Teratak Pasar Desa Panca Jaya Pasar Muara Badak Ilir Pasar Ambo Tang Pasar Liyas Pasar Baru Badak Pasar Muara Badak Ulu Pasar Inpres Pasar LKMD Pasar Rutin	







# BAB IV.

# RENCANA STRATEGIS

## 4.1. Kebijakan Peningkatan Usaha Industri dan Perdagangan

Kebijakan Pemerintah Kabupaten Kutai Kartanegara dalam peningkatan usaha industri dan perdagangan diarahkan dalam upaya untuk mendukung :

- a) Peningkatan pemanfaatan sumberdaya lokal untuk kegiatan industri melalui kebijakan penumbuhan dan pengembangan industri kecil dan menengah;
- b) Peningkatan kompetensi pelaku usaha industri melalui kebijakan peningkatan kualitas, kuantitas dan kontinuitas produk industri;
- c) Peningkatan pengembangan produk dan diversifikasi produk melalui kebijakan peningkatan kapasitas produk industri;
- d) Peningkatan kualitas dan kuantitas usaha perdagangan dilakukan melalui 3 (tiga) kebijakan yaitu :
  1. Meningkatkan kualitas alat ukur perdagangan
  2. Meningkatkan pembinaan usaha pedagang kreatif
  3. Meningkatkan kapabilitas pedagang akan pentingnya perlindungan konsumen;
- e) Peningkatan kualitas dan kuantitas sarana dan prasarana serta pemberdayaan pengelola pasar rakyat yang akan dilaksanakan melalui kebijakan meningkatkan kualitas dan kuantitas sarana dan prasarana pasar rakyat serta meningkatkan manajemen pengelolaan pasar tradisional.

## 4.2 Program dan Kegiatan Strategis Perindustrian dan Perdagangan

Dalam upaya meningkatkan pelayanan di bidang perindustrian dan perdagangan, maka Dinas Perindustrian dan Perdagangan menyusun program





dan kegiatan strategis. Program dan Kegiatan tersebut antara lain :

1. Program Pelayanan Administrasi Perkantoran, dengan kegiatan berikut :
  - a. Penyediaan Jasa Surat Menyurat
  - b. Penyediaan Jasa Komunikasi, Sumber Daya Air dan Listrik
  - c. Penyediaan Jasa Jaminan Pemeliharaan Kesehatan
  - d. Penyediaan Jasa Pemeliharaan dan Perizinan Kendaraan Dinas/Operasional
  - e. Penyediaan Jasa Adminitrasi Keuangan
  - f. Penyediaan Jasa Kebersihan Kantor
  - g. Penyediaan Alat Tulis Kantor
  - h. Penyediaan Barang Cetakan dan Penggandaan
  - i. Penyediaan Komponen Instalasi/Penerangan Bangunan Kantor
  - j. Penyediaan Bahan Bacaan dan Peraturan Perundang-undangan
  - k. Penyediaan Bahan Logistik Kantor
  - l. Penyediaan Makanan dan Minuman
  - m. Rapat-rapat Koordinasi dan Konsultasi ke Dalam dan Luar Daerah
  - n. Penyediaan Jasa Administrasi Teknis Perkantoran
  - o. Penyediaan Sertifikasi Tanah
  - p. Fasilitasi Unit Pelaksana Teknis Pelayanan Pasar Sanga-sanga
  - q. Fasilitasi Unit Pelaksana Teknis Pelayanan Pasar Loa Kulu
  - r. Fasilitasi Unit Pelaksana Teknis Pelayanan Pasar Tenggara
  - s. Fasilitasi Unit Pelaksana Teknis Pelayanan Metrologi Legal
  - t. Penataan Arsip dan Pengadaan Bahan Penunjang Pengelolaan Kearsipan
  - u. Penyediaan Jasa Peralatan dan Perlengkapan Kantor
  
2. Program Peningkatan Sarana dan Prasarana Aparatur, dengan kegiatan berikut :
  - a. Pengadaan Perlengkapan Gedung Kantor
  - b. Pengadaan Peralatan Gedung Kantor
  - c. Pengadaan Kendaraan Dinas/Operasional
  - d. Pemeliharaan Rutin/Berkala Gedung Kantor





- e. Pemeliharaan Rutin/Berkala Kendaraan Dinas/Operasional
  - f. Pemeliharaan Rutin/Berkala Perlengkapan Gedung Kantor
  - g. Pemeliharaan Rutin/Berkala Peralatan Gedung Kantor
  - h. Rehabilitasi Sedang/Berat Gedung Kantor
  - i. Rehabilitasi Sedang/Berat Kendaraan Dinas/Operasional
3. Program Peningkatan Disiplin Pegawai, dengan kegiatan berikut :
- a. Pengadaan Baju Pakaian Dinas Harian beserta perlengkapannya
  - b. Pengadaan Pakaian khusus hari-hari tertentu
4. Program Peningkatan Kapasitas Sumber Daya Aparatur, dengan kegiatan berikut :
- a. Fasilitasi Tim BEKIAS
  - b. Pelatihan Sistem Industri I
  - c. Pelatihan Sistem Industri II
  - d. Pelatihan Creation Enterprise (CEFE)
  - e. Pelatihan Dasar-dasar Amdal
  - f. Pelatihan Penyusunan UKL-UPL
  - g. Pelatihan Pengelolaan B3 dan Limbah B3
  - h. Pelatihan AMT
  - i. Pelatihan GMT (Good Manufacturing Practice)
  - j. Diklat Standarisasi Industri
  - k. Diklat Peneraan Timbangan Jembatan
  - l. Pelatihan Pengawasan Pompa Ukur BBM
  - m. Pelatihan Pengawasan Barang dalam Keadaan Terbungkus (BDKT)
  - n. Diklat Manajemen Operasional Kemetrollogian (MOK)
  - o. Diklat Peneraan TUSIT dengan metode Strapping
  - p. Diklat Penilaian Angka Kredit
  - q. Pelatihan Penyusunan DUPAK (Daftar Usulan Penilaian Angka Kredit)
  - r. Pelatihan Peneraan Tangki Ukur Mobil
  - s. Pelatihan Timbangan Bukan Otomatis





- t. Pelatihan Peneraan Meter Air
  - u. Pelatihan Meter KWH
5. Program Peningkatan Pengembangan Sistem Pelaporan Capaian Kinerja dan Keuangan, dengan kegiatan berikut :
- a. Penyusunan Dokumen Perencanaan, pengendalian dan evaluasi kinerja
  - b. Penyusunan Profil Perindustrian dan Perdagangan
  - c. Pengembangan Data Base
6. Program Peningkatan Efisiensi Perdagangan Dalam Negeri, dengan kegiatan berikut :
- a. Pengembangan Data dan analisis perdagangan
  - b. Pembangunan Resi Gudang
  - c. Analisis Rantai Nilai Kebutuhan Komoditi Jagung
  - d. Fasilitasi Kemitraan Dagang
  - e. Pengadaan Aplikasi Smart Info Harga
  - f. Pengembangan Aplikasi Smart Info Harga
  - g. Pengelolaan sistem informasi harga dan produk
  - h. Fasilitasi pedagang kreatif lapangan
  - i. Pembinaan Usaha Perdagangan
  - j. Pembuatan Profil Perusahaan yang Berizin
7. Program Pemberdayaan dan Pengembangan Pasar, dengan kegiatan berikut:
- a. Pembangunan Pasar dan Kantor Pasar Kecamatan
  - b. Pembangunan Pasar dan Kantor Pasar Desa
  - c. Pembangunan Pasar Mangkurawang Tahap III
  - d. Pembinaan dan Pengelolaan Pasar
  - e. Revitalisasi Pasar Kecamatan
  - f. Penyusunan dan pengendalian kebijakan pemberdayaan pasar





8. Program Perlindungan Konsumen dan Pengamanan Perdagangan, dengan kegiatan berikut :
  - a. Tera dan Tera Ulang alat ukur, takar, timbang dan perlengkapannya (UTTP)
  - b. Pembangunan Gedung Metrologi
  - c. Pengawasan alat UTTP
  - d. Fasilitasi Pasar tertib ukur
  - e. Fasilitasi Operasi Pasar dan Pasar Murah Barang Kebutuhan Pokok
  - f. Monitoring Harga dan Ketersediaan Stok Bahan Pokok
  
9. Program Pengembangan Industri Kecil dan Menengah, dengan kegiatan berikut :
  - a. Fasilitasi Penyusunan RPIK
  - b. Fasilitasi Penyusunan Perda RPIK
  - c. Penyusunan rencana pembangunan Sentra IKM
  - d. Pengadaan tanah pembangunan Sentra IKM
  - e. Pembangunan infrastruktur yang mendukung Sentra IKM
  - f. Pembangunan Sentra IKM
  - g. Pembinaan dan Pengembangan Produk IKM
  - h. Pembinaan dan Pengembangan Pelaku IKM
  - i. Pengadaan Sarana dan Prasarana IKM
  - j. Fasilitasi Klinik IKM
  - k. Pengawasan standarisasi dan realisasi kapasitas IKM
  - l. Partisipasi Promosi Produk Industri





# BAB V.

# PENUTUP

Buku Profil Dinas Perindustrian dan Perdagangan tahun 2020 ini disusun untuk memberikan informasi data dan kinerja dalam penyelenggaraan pembangunan urusan perdagangan dan perindustrian. Dinamika pembangunan di Kabupaten Kutai Kartanegara dewasa ini menciptakan berbagai macam permasalahan dan tantangan yang harus dicarikan solusi.

Dalam rangka melaksanakan pelayanan penyelenggaraan pemerintahan yang berkaitan dengan urusan perdagangan dan perindustrian, Dinas Perindustrian dan Perdagangan menghadapi tantangan diantaranya :

1. Pemasaran produk industri, perdagangan terkendala keterbatasan dukungan teknologi informasi serta permodalan;
2. Daya saing produk industri relatif masih lemah;
3. Biaya produksi relatif cukup tinggi;
4. Kelompok Industri Kecil dan Menengah pelaku usaha industri lemah di bidang permodalan, kelembagaan dan usaha kurang mampu bersaing dengan dunia usaha lainnya;
5. Belum tersedianya sarana dan prasarana yang memadai untuk menyelenggarakan pelayanan metrologi legal;
6. Rendahnya pemahaman hak dan kewajiban konsumen maupun pelaku usaha perdagangan;
7. Rendahnya motivasi pelaku usaha ekspor untuk dapat melakukan ekspor langsung.

Sedangkan peluang dalam pengembangan pelayanan Dinas Perindustrian dan Perdagangan adalah :

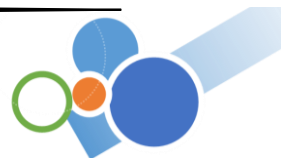



1. Semakin banyaknya IKM yang familiar dengan teknologi informasi;
2. Banyaknya akses permodalan serta pemberian bantuan peralatan produksi;
3. Peningkatan kapasitas dan wawasan SDM pelaku industri kecil menengah;
4. Perkembangan alih teknologi produksi yang lebih modern;
5. Pendampingan IKM pada sisi kelembagaan, manajemen produksi dan legalitas usaha;
6. Pembinaan dan penataan usaha PKL yang keberadaannya berdampak langsung pada perekonomian rakyat;
7. Potensi penggunaan UTTP yang masih belum terdata;
8. Peningkatan pemahaman hak dan kewajiban dengan melakukan sosialisasi kepada pelaku usaha dan konsumen;

Untuk mewujudkan visi dan Misi *Terwujudnya Kabupaten Kutai Kartanegara yang Mandiri, Sejahtera dan Berkeadilan* adalah bagaimana Dinas Perindustrian dan Perdagangan dengan segenap komponen masyarakat lebih siap memanfaatkan peluang kemudian menjadikannya pencapaian di berbagai bidang.

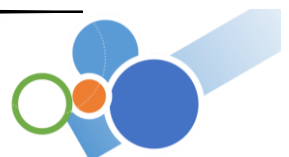

**DATA IKM KECAMATAN TENGGARONG**

No.	Nama	Alamat	Alamat Tempat Usaha	Jenis Usaha	Jenis Produksi	Jlh. TK	investasi	Kapasitas Produksi/Bln	Bahan Baku Pokok dan Bahan Penolong	Peralatan Produksi	Ket.
1	2	3	4	5	6	7	8	9	10	11	12
1	SUKUR	Bukit Biru RT.03 Kel. Bukit Biru	Bukit Biru RT.03 Kel. Bukit Biru	IND. OLAHAN PANGAN	Tahu dan Tempe	2	5,000,000	2,250,000	1,500,000	Wajan, kompor baskom	
2	HARIANTO.	Jl. Pesut Rt.35 Kel.Timbau	Jl. Pesut Rt.35 Kel.Timbau	IND. LOGAM	BENGKEL LAS SEMOGA SEJAHTERA	1	50,000,000	22,500,000	15,000,000	Mesin Las, Gurinda, Bor, Plat, Ban ,	
3	HATBIAN	Jl.Kartini Kel.Loa Ipuh	Jl.Kartini Kel.Loa Ipuh	IND. SANDANG	PENJAHIT	1	30,000,000	13,500,000	9,000,000	Mesin jahit, obras, Gunting, meteran,	
4	HIMAWAN SUSANTO,ST	Jl.Jelawat Batu 3 Blok.B Kel.Timbau	Jl.Jelawat Batu 3 Blok.B Kel.Timbau	IND. ELEKTRONIK	SERVICE	3	300,000,000	135,000,000	90,000,000	Peralatan servis	
5	MUHAMMAD ZULKARNAIN	Jl. Etam Rt.08 Kel.Jahab	Jl. Etam Rt.08 Kel.Jahab	IND. MESIN	BENGKEL BERKAT DOA 3	1	50,000,000	22,500,000	15,000,000	Kompresor, Kunci-kunci, Suku cadang dll	
6	ANI SUNARTI	Jl.Sidorukun Rt.12 Kel.Timbau	Jl.Sidorukun Rt.12 Kel.Timbau	IND. SANDANG	RUMAH JAHIT ANI	1	20,000,000	9,000,000	6,000,000	Mesin jahit, obras, Gunting, meteran,	
7	SIRAHUDIN	Jl. Tirta Kencana Kel.Melayu	Jl. Tirta Kencana Kel.Melayu	IND. SANDANG	PENJAHIT RESTU	1	100,000,000	45,000,000	30,000,000	Mesin jahit, obras, Gunting, meteran,	
8	ARMININGSIH.	Jl. Pesut Rt. 19 Kel. Timbau Kec.	Jl. Pesut Rt. 19 Kel. Timbau Kec.	IND. MESIN	Bengkel motor	3	30,000,000	13,500,000	9,000,000	Kompresor, Kunci-kunci, Suku cadang dll	
9	ZAITUN ROBIAH	Jl. Wolter Monginsidi Rt. 09 Kel.	Jl. Wolter Monginsidi Rt. 09 Kel. Timbau	IND. MESIN	" ARIF MOTOR " / Bengkel motor	3	50,000,000	22,500,000	15,000,000	Kompresor, Kunci-kunci, Suku cadang dll	
10	AJI SUHARTINI	Jl. Jelawat No. 03 Rt. 21 Kel. Timbau	Jl. Jelawat No. 03 Rt. 21 Kel. Timbau	IND. AIR MINUM ISI	" SHIVA CELL " / Depo air isi ulang &	2	15,000,000	6,750,000	4,500,000	Air, Filter, Ultraviolet, Tandon dll	
11	ABDUL JAFAR	Jl. Pesut Rt. 15 Kel. Timbau Kec.	Jl. Pesut Rt. 15 Kel. Timbau Kec.	IND. MESIN	" HERDI MOTOR " / Bengkel motor	8	50,000,000	22,500,000	15,000,000	Kompresor, Kunci-kunci, Suku cadang dll	
12	EKO DWI CAHYONO	Jl. Pesut Gg. Kumala Rt. 20 Kel.	Jl. Pesut Gg. Kumala Rt. 20 Kel. Timbau	IND. MESIN	" SUMBER REZEKI " / Bengkel Decco	8	200,000,000	90,000,000	60,000,000	Kompresor, Kunci-kunci, Suku cadang dll	
13	M.FARID SIDIK	Jl.KH Akhmad Muksin RT.01	Jl.KH Akhmad Muksin RT.01 Kel.Timbau	IND. AIR MINUM ISI	Jual Air Sekumpul	1	25,000,000	11,250,000	7,500,000	Air, Filter, Ultraviolet, Tandon dll	
14	MAS'UD	Jl. Naga Gg. Naga Indah No. 117 Rt.	Jl. Naga Gg. Naga Indah No. 117 Rt. 21	IND. AIR MINUM ISI	Depot air minum isi ulang	2	25,000,000	11,250,000	7,500,000	Air, Filter, Ultraviolet, Tandon dll	
15	WAHYUDI	Dsn Triharjo	Dsn Triharjo	IND KIMIA DAN BAHAN	Batu bata merah	3	15,000,000	6,750,000	4,500,000	Tanah Liat, Cetakan Bata, Cangkul,	
16	SUPRIYADI.	dsn Sidomulyo	dsn Sidomulyo	IND KIMIA DAN BAHAN	Batu bata merah	3	15,000,000	6,750,000	4,500,000	Tanah Liat, Cetakan Bata, Cangkul,	
17	SAHURI	Dsn Bangun rejo	Dsn Bangun rejo	IND KIMIA DAN BAHAN	Batu bata merah	3	15,000,000	6,750,000	4,500,000	Tanah Liat, Cetakan Bata, Cangkul,	
18	NGAMIRI	Jl. Margatama	Jl. Margatama	IND. MESIN	Bengkel	4	100,000,000	45,000,000	30,000,000	Kompresor, Kunci-kunci, Suku cadang dll	
19	M. IBRAHIM NOOR	Jl. surabaya	Jl. surabaya	IND. AIR MINUM ISI	depot isi ulang air minum	2	25,000,000	11,250,000	7,500,000	Air, Filter, Ultraviolet, Tandon dll	
20	NURSIDIK	Dsn Sidomulyo	Dsn Sidomulyo	IND KIMIA DAN BAHAN	Batu bata merah	3	15,000,000	6,750,000	4,500,000	Tanah Liat, Cetakan Bata, Cangkul,	
21	IMAM SOLEH	Dsn Bangun rejo	Dsn Bangun rejo	IND KIMIA DAN BAHAN	jual batu bata	3	15,000,000	6,750,000	4,500,000	Tanah Liat, Cetakan Bata, Cangkul,	
22	ALI NANANG	Dsn Triharjo	Dsn Triharjo	IND. MESIN	Bengkel Motor " Alam Wardhani"	2	50,000,000	22,500,000	15,000,000	Kompresor, Kunci-kunci, Suku cadang dll	
23	EVI CHRISTIANINGSIH	Dsn Bangun rejo	Dsn Bangun rejo	IND. SANDANG	Penjahit pakaian	1	7,500,000	3,375,000	2,250,000	Mesin jahit, obras, Gunting, meteran,	
24	Agus Supianur	Jl. AM. Sangaji RT. IV	Jl. AM. Sangaji RT. IV	IND. AIR MINUM ISI	Galon Air	1	25,000,000	11,250,000	7,500,000	Air, Filter, Ultraviolet, Tandon dll	
25	Saniah S	Jl. Tambak Rel RT. XIV	Jl. Tambak Rel RT. XIV	IND. AIR MINUM ISI	Jual Air Isi Ulang/Galon	1	12,000,000	5,400,000	3,600,000	Air, Filter, Ultraviolet, Tandon dll	
26	Rianto	Jl. Djafar Seman RT. XV	Jl. Djafar Seman RT. XV	IND. MESIN	Deko Motor	1	75,000,000	33,750,000	22,500,000	Kompresor, Kunci-kunci, Suku cadang dll	
27	Fatmah Syah	RT. 02	RT. 02	IND. MESIN	Bengkel Motor	2	25,000,000	11,250,000	7,500,000	Kompresor, Kunci-kunci, Suku cadang dll	
28	Gigh Suprayogi	RT. 02	RT. 02	IND. MESIN	Bengkel Motor	2	40,000,000	18,000,000	12,000,000	Kompresor, Kunci-kunci, Suku cadang dll	
29	Wayan	RT.03	RT.03	IND. LOGAM	Bengkel Las	4	40,000,000	18,000,000	12,000,000	Mesin Las, Gurinda, Bor, Plat, Ban ,	
30	Isul Antoni	RT.03	RT.03	IND. MESIN	Bengkel Mobil	4	100,000,000	45,000,000	30,000,000	Kompresor, Kunci-kunci, Suku cadang dll	
31	Imam	RT.03	RT.03	IND. MESIN	Bengkel	4	30,000,000	13,500,000	9,000,000	Kompresor, Kunci-kunci, Suku cadang dll	
32	Keut D.K	RT.04	RT.04	IND. MESIN	Bengkel Motor	2	50,000,000	22,500,000	15,000,000	Kompresor, Kunci-kunci, Suku cadang dll	
33	Masruni	RT.04	RT.04	IND. MESIN	Bengkel Andika/kelontongan	4	50,000,000	22,500,000	15,000,000	Kompresor, Kunci-kunci, Suku cadang dll	
34	Niko Laus	4	4	IND. AIR MINUM ISI	Air Isi Ulang	1	25,000,000	11,250,000	7,500,000	Air, Filter, Ultraviolet, Tandon dll	
35	M.Jufri	RT.05	RT.05	IND. MESIN	Bengkel	4	50,000,000	22,500,000	15,000,000	Kompresor, Kunci-kunci, Suku cadang dll	
36	Dahrul	RT.06	RT.06	IND. MESIN	Bengkel Motor	2	80,000,000	36,000,000	24,000,000	Kompresor, Kunci-kunci, Suku cadang dll	
37	Delliroyani	RT.06	RT.06	IND. MESIN	Bengkel Motor	2	80,000,000	36,000,000	24,000,000	Kompresor, Kunci-kunci, Suku cadang dll	
38	HENDRY KRISTIAWAN	Jl. Kartini RT. 25	Jl. Kartini RT. 25	IND. AIR MINUM ISI	DEPO AIR ISI ULANG (LANCAR JAYA)	6	15,000,000	6,750,000	4,500,000	Air, Filter, Ultraviolet, Tandon dll	
39	RAHMAD FAUZI	Jl. Danau Uwis No. 26	Jl. Danau Uwis No. 26	IND. OLAHAN PANGAN	JUJUAL KUE TERANG BULAN	2	4,000,000	1,800,000	1,200,000	Tepung, Metega , Susu, Pengembang dll	
40	SRI ERM YUSMIATI	Jl. Mangkuraja Gg.Bentian RT.68	Jl. Mangkuraja Gg.Bentian RT.68	IND KIMIA DAN BAHAN	PERCETAKAN CAMELLIA	2	100,000,000	45,000,000	30,000,000	Cat, inta, Sablon dll	
41	INDI SODIKIN	Jl. Gunung Triyu 2 RT. 72	Jl. Gunung Triyu 2 RT. 72	IND. MESIN	BENGKEL VARIASI MOTOR	4	100,000,000	45,000,000	30,000,000	Kompresor, Kunci-kunci, Suku cadang dll	
42	ASARI RAKHMAN	Jl. Mj. Panjaitan Gg. Ikhlas RT. 07	Jl. Mj. Panjaitan Gg. Ikhlas RT. 07	IND KIMIA DAN BAHAN	PERCETAKAN FEBRUARY CRAFT	1	7,500,000	3,375,000	2,250,000	Cat, inta, Sablon dll	
43	SUMEKI	Jl. Gunung Meratus, Rt.57	Jl. Gunung Meratus, Rt.57	IND KIMIA DAN BAHAN	USAHA PERCETAKAN SABLON	2	100,000,000	45,000,000	30,000,000	Cat, inta, Sablon dll	
44	HENI EVA MARYANI, S.Pd	Jl. Penyinggahan No. 74	Jl. Penyinggahan No. 74	IND KIMIA DAN BAHAN	PERCETAKAN RAPOT	1	100,000,000	45,000,000	30,000,000	Cat, inta, Sablon dll	
45	HASTA RITA	Jl. Loa Ipuh RT. 48	Jl. Loa Ipuh RT. 48	IND. AIR MINUM ISI	DEPOT AIR ISI ULANG	2	15,000,000	6,750,000	4,500,000	Air, Filter, Ultraviolet, Tandon dll	
46	IMBRAN	Jl. Loa Ipuh No. 30 RT. 10	Jl. Loa Ipuh No. 30 RT. 10	IND. AIR MINUM ISI	DEPOT AIR MINUM ISI ULANG	2	15,000,000	6,750,000	4,500,000	Air, Filter, Ultraviolet, Tandon dll	
47	EDI JAMALUDDIN,S.Sos	Jl. Cempaka RT. 12 Kel. Sukarame	Jl. Cempaka RT. 12 Kel. Sukarame	IND. LOGAM	PANDA BES	3	3,000,000	1,350,000	900,000	Tungku, Besi, Ban Sekrup, Palu, Bantalan	
48	FADLI	Jl. Mj. Panjaitan No. 20 RT. 05	Jl. Mj. Panjaitan No. 20 RT. 05	IND. LOGAM	PANDA BESI	1	3,000,000	1,350,000	900,000	Tungku, Besi, Ban Sekrup, Palu, Bantalan	
49	HAMIDAH .	Jl. Mangkuraja 6 RT.22	Jl. Mangkuraja 6 RT.22	IND KERAJINAN	TENUN ULAP DOYO	1	20,000,000	9,000,000	6,000,000	benang dll	
50	JAMNAH.	Jl.Mangkuraja Gg. 6 Rt. 22	Jl.Mangkuraja Gg. 6 Rt. 22	IND KERAJINAN	USAHA TENUN BADONG TENGCET	4	35,000,000	15,750,000	10,500,000	Alat tenun tradisional, benang, dll	
51	YUSUP TAMBI	Jl. Gunung Belah No. 42 Rt 73	Jl. Gunung Belah No. 42 Rt 73	IND. AIR MINUM ISI	AIR ISI ULANG	1	25,000,000	11,250,000	7,500,000	Air, Filter, Ultraviolet, Tandon dll	



No.	Nama	Alamat	Alamat Tempat Usaha	Jenis Usaha	Jenis Produksi	Jlh. TK	investasi	Kapasitas Produksi/Bln	Bahan Baku Pokok dan Bahan Penolong	Peralatan Produksi	Ket.
52	Ria Utami	Jln. Loa Tebu rt. 13	Jln. Loa Tebu rt. 13	IND. AIR MINUM ISI	Depo Air Minum dan warung	2	25,000,000	11,250,000	7,500,000	Air, Filter, Ultraviolet, Tandon dll	
53	Dendy Seota Franatha	Jln. Loa Tebu rt. 2	Jln. Loa Tebu rt. 2	IND. KERAJINAN	Aneka kerajinan dapur dari ulin	2	3,000,000	1,350,000	900,000	Pahat, Kayu ulin, mesin, dll	
54	Rekken Amran	Jln Loa Tebu rt. 17	Jln Loa Tebu rt. 17	IND. AIR MINUM ISI	Jual air minum isi ulang	1	25,000,000	11,250,000	7,500,000	Air, Filter, Ultraviolet, Tandon dll	
55	Ahmad Rojali	Jln loa tebu rt. 11	Jln loa tebu rt. 11	IND. AIR MINUM ISI	air isi ulang	1	25,000,000	11,250,000	7,500,000	Air, Filter, Ultraviolet, Tandon dll	
56	SUTINAH	Jl. Masjid RT. 09	Jl. Masjid RT. 09	IND. OLAHAN PANGAN	Kerupuk	2	10,000,000	4,500,000	3,000,000	Wajan, kompor baskom, toples, serok,	
57	IMANSYAH	PATEH KOTA RT.12	PATEH KOTA RT.12	IND. MESIN	SERVIS MOTOR	1	30,000,000	13,500,000	9,000,000	Kompresor, Kunci-kunci, Suku cadang dll	
58	EDI NURHADI	PATEH KOTA RT.12	PATEH KOTA RT.12	IND. KERAJINAN	BORDIR	1	2,500,000	1,125,000	750,000	Mesin jahit, benang, gunting,dll	
59	SIMIN	KRAMAJAYA RT.12	KRAMAJAYA RT.12	IND. FURNITURE	MOLDING	4	150,000,000	67,500,000	45,000,000	Mesin Molding (pinner) Kayu dll	
60	DWIKI HANDI SAPUTRA	Jl. Danau Aji No. 5 RT. 29	Jl. Danau Aji No. 5 RT. 29	IND. AIR MINUM ISI	Jual Sembako, air isi ulang, LPG 3 Kg	2	25,000,000	11,250,000	7,500,000	Air, Filter, Ultraviolet, Tandon dll	
61	HASAN	Jl. Danau Aji RT.11	Jl. Danau Aji RT.11	IND. MESIN	Bengkel Sepeda	4	15,000,000	6,750,000	4,500,000	Kompresor, Kunci-kunci, Suku cadang dll	
62	arsuni / sonew (arsuni / sonew)	Jl. Jend. Sudirman	Jl. Jend. Sudirman	IND. MESIN	Bengkel Merauke BAN	4	50,000,000	22,500,000	15,000,000	Kompresor, Kunci-kunci, Suku cadang dll	
63	miko (miko/)	Jl. Jend. Sudirman	Jl. Jend. Sudirman	IND. KIMIA DAN BAHAN	Surya Perdana Photocopy	4	100,000,000	45,000,000	30,000,000	Kertas, Tinta, Mesin Foto Copy dll	
64	hendri (hendri/)	Jl. Jend. Sudirman	Jl. Jend. Sudirman	IND. MESIN	Bengkel Ban Berkah Sahabat	4	90,000,000	40,500,000	27,000,000	Kompresor, Kunci-kunci, Suku cadang dll	
65	h.rifani (h. rifani/)	Jl. Jend. Sudirman	Jl. Jend. Sudirman	IND. AIR MINUM ISI	Depo Air Isi Ulang	2	25,000,000	11,250,000	7,500,000	Air, Filter, Ultraviolet, Tandon dll	
66	asni (asni/)	Jl. Kartini	Jl. Kartini	IND. MESIN	Bengkel Motor	4	75,000,000	33,750,000	22,500,000	Kompresor, Kunci-kunci, Suku cadang dll	
67	pajji (pajji/)	Jl. Kartini	Jl. Kartini	IND. MESIN	Bengkel Honda	4	75,000,000	33,750,000	22,500,000	Kompresor, Kunci-kunci, Suku cadang dll	
68	abdul muis (abdulmuis/)	Jl. Kartini	Jl. Kartini	IND. MESIN	Bengkel Cahaya Rahmat Motor	4	75,000,000	33,750,000	22,500,000	Kompresor, Kunci-kunci, Suku cadang dll	
69	budi (budi/)	Jl. Kartini	Jl. Kartini	IND. SANDANG	Penjahit King II	5	1,700,000	765,000	510,000	Mesin jahit, obras, Gunting, meteran,	
70	ira (ira/)	Jl. Kartini	Jl. Kartini	IND. MESIN	Bengkel Mitra Usaha Jaya Motor	4	75,000,000	33,750,000	22,500,000	Kompresor, Kunci-kunci, Suku cadang dll	
71	ramli (ramli/)	Jl. Kartini	Jl. Kartini	IND. SANDANG	Penjahit Ridha	5	15,000,000	6,750,000	4,500,000	Mesin jahit, obras, Gunting, meteran,	
72	tahmrin (tahmrin/)	Jl. Kartini	Jl. Kartini	IND. SANDANG	Penjahit Service	5	15,000,000	6,750,000	4,500,000	Mesin jahit, obras, Gunting, meteran,	
73	ismet (ismet/)	Jl. Kartini	Jl. Kartini	IND. SANDANG	Penjahit Rezeki	1	25,000,000	11,250,000	7,500,000	Mesin jahit, obras, Gunting, meteran,	
74	syahrani j (syahrani j/)	Jl. Kartini	Jl. Kartini	IND. SANDANG	Penjahit berkat	1	15,000,000	6,750,000	4,500,000	Mesin jahit, obras, Gunting, meteran,	
75	jamiansyah (jamiansyah/)	Jl. Danau Melintang	Jl. Danau Melintang	IND. SANDANG	Penjahit King Taylor	5	15,000,000	6,750,000	4,500,000	Mesin jahit, obras, Gunting, meteran,	
76	usni (usni/)	Jl. Kartini	Jl. Kartini	IND. AIR MINUM ISI	Depo air minum HIKAL	2	25,000,000	11,250,000	7,500,000	Air, Filter, Ultraviolet, Tandon dll	
77	syahli (syahli/)	Jl. Kartini	Jl. Kartini	IND. ELEKTRONIK	Servis Elektronik "Raja Kulkas Jaya	2	5,000,000	2,250,000	1,500,000	Solder, Amper Meter, Timah, Komponen	
78	pahmi wirajaya (pahmi wirajay)	Jl. Kartini	Jl. Kartini	IND. AIR MINUM ISI	Depot Air Minum EYANG	2	25,000,000	11,250,000	7,500,000	Air, Filter, Ultraviolet, Tandon dll	
79	lilian (lilian/)	Jl. Kartini	Jl. Kartini	IND. MESIN	Bengkel "Awan Motor "	4	50,000,000	22,500,000	15,000,000	Kompresor, Kunci-kunci, Suku cadang dll	
80	asmansyah (asmansyah/)	Jl. Kartini	Jl. Kartini	IND. MESIN	Bengkel Motor	4	50,000,000	22,500,000	15,000,000	Kompresor, Kunci-kunci, Suku cadang dll	
81	irwin (irwin/)	Jl. Kartini	Jl. Kartini	IND. MESIN	Bengkel "ABHI MOTOR "	4	50,000,000	22,500,000	15,000,000	Kompresor, Kunci-kunci, Suku cadang dll	
82	fahrial (fahrial/)	Jl. Kartini	Jl. Kartini	IND. MESIN	Bengkel Rianas Putra	4	75,000,000	33,750,000	22,500,000	Kompresor, Kunci-kunci, Suku cadang dll	
83	suriansyah (suriansyah/)	Jl. Kartini	Jl. Kartini	IND. ELEKTRONIK	Servis elektronik	2	5,000,000	2,250,000	1,500,000	Solder, Amper Meter, Timah, Komponen	
84	hamidan (hamidan/)	Jl. Maduningrat	Jl. Maduningrat	IND. MESIN	Bengkel AI JABAR MOTOR	4	75,000,000	33,750,000	22,500,000	Kompresor, Kunci-kunci, Suku cadang dll	
85	syahrani (syahrani/)	Jl. Danau Aji	Jl. Danau Aji	IND. SANDANG	Admaza Taylor	5	15,000,000	6,750,000	4,500,000	Mesin jahit, obras, Gunting, meteran,	
86	jubaidah (jubaidah/)	Jl. Danau Aji	Jl. Danau Aji	IND. SANDANG	Penjahit Nirwana	5	15,000,000	6,750,000	4,500,000	Mesin jahit, obras, Gunting, meteran,	
87	sahruddin (sahruddin/)	Jl. Danau Aji	Jl. Danau Aji	IND. KIMIA DAN BAHAN	BMT Al Ihsan Photocopy	4	100,000,000	45,000,000	30,000,000	Kertas, Tinta, Mesin Foto Copy dll	
88	suriansyah (suriansyah/)	Jl. Danau Aji	Jl. Danau Aji	IND. MESIN	Bengkel Batu sangkar Motor	4	150,000,000	67,500,000	45,000,000	Kompresor, Kunci-kunci, Suku cadang dll	
89	m. husaini (m. husaini/)	Jl. Danau Semayang	Jl. Danau Semayang	IND. MESIN	Bengkel Motor	4	5,000,000	2,250,000	1,500,000	Kompresor, Kunci-kunci, Suku cadang dll	
90	burhan. k (burhan. k/)	Jl. Danau Semayang	Jl. Danau Semayang	IND. AIR MINUM ISI	Depo Air Minum Zahra	2	25,000,000	11,250,000	7,500,000	Air, Filter, Ultraviolet, Tandon dll	
91	Hernawati	Jl. Diponegoro	Jl. Diponegoro	IND. KIMIA DAN BAHAN	Percetakan	5	50,000,000	22,500,000	15,000,000	Cat, tinta, Sablon dll	
92	A.M. Artahnan	Jl. M. Panjaitan	Jl. M. Panjaitan	IND. AIR MINUM ISI	Depo Air Isi Ulang	2	25,000,000	11,250,000	7,500,000	Air, Filter, Ultraviolet, Tandon dll	
93	Ahmad Busrin	Jln. Awang Long Senopati RT.04 Kel.	Jln. Awang Long Senopati RT.04 Kel.	IND. FURNITURE	Pembuatan Batur Nesan	2	5,000,000	2,250,000	1,500,000	Kayu, gergaji, semen, pasir, keramik,dll	
94	Rendra Fahlevi, S.Sos	Jln. Anggrek RT.12 NO.11 Kel.	Jln. Anggrek RT.12 NO.11 Kel. Sukarame	IND. AIR MINUM ISI	Depot Isi Ulang Air Minum Aysha	1	25,000,000	11,250,000	7,500,000	Air, Filter, Ultraviolet, Tandon dll	
95	Hairul Muslimin	Jln. Pandan RT.12 NO.25 Kel. Sukrame	Jln. Pandan RT.12 NO.25 Kel. Sukrame	IND. KERAJINAN	Kerajinan Tangan	1	20,000,000	9,000,000	6,000,000	Pisau, Gergaji dll	
96	Sunardi	Jln. Jln. Bougenville Kel. Sukarame	Jln. Jln. Bougenville Kel. Sukarame	IND. AIR MINUM ISI	Depot Isi Ulang Air Minum	1	25,000,000	11,250,000	7,500,000	Air, Filter, Ultraviolet, Tandon dll	
97	Mansyah	Jln. Awang Long Senopati RT.03 Kel.	Jln. Awang Long Senopati RT.03 Kel.	IND. ELEKTRONIK	Service Elektronik Dan Lampu	1	30,000,000	13,500,000	9,000,000	Peralatan servis	
98	Imam Widjiono	Jl. Kihajar Dewantara	Jl. Kihajar Dewantara	IND. MESIN	Bengkel	3	5,000,000	2,250,000	1,500,000	Kompresor, Kunci-kunci, Suku cadang dll	
99	Rusminiwati	Jl. Kihajar Dewantara	Jl. Kihajar Dewantara	IND. SANDANG	Penjahit	3	15,000,000	6,750,000	4,500,000	Mesin jahit, obras, Gunting, meteran,	
100	Ana Karmina	Jl. Kihajar Dewantara	Jl. Kihajar Dewantara	IND. AIR MINUM ISI	Air Minum Isi Ulang	1	25,000,000	11,250,000	7,500,000	Air, Filter, Ultraviolet, Tandon dll	
101	junaidi	Jl. Melati	Jl. Melati	IND. MESIN	Bengkel mobil	3	250,000,000	112,500,000	75,000,000	Kompresor, Kunci-kunci, Suku cadang dll	
102	Samian	Jl. Mawar	Jl. Mawar	IND. KIMIA DAN BAHAN	Batako	3	3,500,000	1,575,000	1,050,000	Semen, Cetakan Bata, Cangkul,	
103	Supriyadi	Jl. Kihajar Dewantara	Jl. Kihajar Dewantara	IND. MESIN	Bengkel	3	5,000,000	2,250,000	1,500,000	Kompresor, Kunci-kunci, Suku cadang dll	
104	Ermey Herlinda	Jl. Durián	Jl. Durián	IND. AIR MINUM ISI	Depo air minum	1	25,000,000	11,250,000	7,500,000	Air, Filter, Ultraviolet, Tandon dll	
105	Murdani	Jl. Rondong demang	Jl. Rondong demang	IND. MESIN	Bengkel mptor	3	5,000,000	2,250,000	1,500,000	Kompresor, Kunci-kunci, Suku cadang dll	
106	Rusdi	Jl. Tenis lapangan	Jl. Tenis lapangan	IND. LOGAM	Bengkel las	3	80,000,000	36,000,000	24,000,000	Mesin Las, Gurinda, Bor, Plat, Ban ,	
107	Isnaniah	Jl. Tenis lapangan	Jl. Tenis lapangan	IND. SANDANG	penjahit pakaian perempuan	3	15,000,000	6,750,000	4,500,000	Mesin jahit, obras, Gunting, meteran,	
108	Syamsul	Jl. Anggana	Jl. Anggana	IND. OLAHAN PANGAN	Pembuatan gula merah	1	1,000,000	450,000	300,000	Air Aren, Wajan besar, Kompor/Tungku,	

No.	Nama	Alamat	Alamat Tempat Usaha	Jenis Usaha	Jenis Produksi	Jlh. TK	investasi	Kapasitas Produksi/Bln	Bahan Baku Pokok dan Bahan Penolong	Peralatan Produksi	Ket.
109	Achmad Afandi	Jl. Tambak rel	Jl. Tambak rel	IND. OLAHAN PANGAN	Pembuatan gula merah	1	1,000,000	450,000	300,000	Air Aren, Wajan besar, Kompor/Tungku,	
110	Suriansyah	Jl. Anggana	Jl. Anggana	IND. OLAHAN PANGAN	Pembuatan gula merah	1	1,000,000	450,000	300,000	Air Aren, Wajan besar, Kompor/Tungku,	
111	Dra. Sulastri	Jl. Diponegoro	Jl. Diponegoro	IND. KERAJINAN	kerajinan manik	1	20,000,000	9,000,000	6,000,000	Manik, Kain, Benang dll	
112	Joko wibowo	Jl. Diponegoro	Jl. Diponegoro	IND. KERAJINAN	kerajinan manik	1	20,000,000	9,000,000	6,000,000	Manik, Kain, Benang dll	
113	Djoko Ariwibowo	Jl. Diponegoro	Jl. Diponegoro	IND. KERAJINAN	kerajinan anyaman	1	20,000,000	9,000,000	6,000,000	Pisau, Gergaji dll	
114	Putri	Jl. Diponegoro	Jl. Diponegoro	IND. KERAJINAN	Kerajinan anyaman	1	5,000,000	2,250,000	1,500,000	Pisau, talenan besar,benang, dll	
115	Ratnawati	Jl. Diponegoro	Jl. Diponegoro	IND. KERAJINAN	Kerajinan anyaman	1	5,000,000	2,250,000	1,500,000	Pisau, talenan besar,benang, dll	
116	Mastiah	Jl. Diponegoro	Jl. Diponegoro	IND. KERAJINAN	kerajinan rotan	1	20,000,000	9,000,000	6,000,000	Rotan, Pisau, Gergaji dll	
117	Abdul Razak	Jl. teratai	Jl. teratai	IND. MESIN	Bengkel	3	5,000,000	2,250,000	1,500,000	Kompresor, Kunci-kunci, Suku cadang dll	
118	Alfian	Jl. Kihajar Dewantara	Jl. Kihajar Dewantara	IND. SANDANG	Penjahit	3	15,000,000	6,750,000	4,500,000	Mesin jahit, obras, Gunting, meteran,	
119	Sri Mulyani	Jl. Diponegoro	Jl. Diponegoro	IND. KERAJINAN	Kerajinan manik	1	20,000,000	9,000,000	6,000,000	Manik, Kain, Benang dll	
120	Awal Novi	Jl. Diponegoro	Jl. Diponegoro	IND. KERAJINAN	Pengrajin manik	1	20,000,000	9,000,000	6,000,000	Manik, Kain, Benang dll	
121	Syahrani	Jl. Stadion	Jl. Stadion	IND. SANDANG	Penjahit	3	15,000,000	6,750,000	4,500,000	Mesin jahit, obras, Gunting, meteran,	
122	EKY VINA AGUSTIA	Jl. Gunung Kombeng RT. 27	Jl. Gunung Kombeng RT. 27	IND. KIMIA DAN BAHAN	Fotocopy dan Percetakan	3	1,000,000,000	450,000,000	300,000,000	Mesin printer, komputer, mesin	
123	SUPIYAN	Jl. Gunung Pasir RT. 38	Jl. Gunung Pasir RT. 38	IND. KERAJINAN	Kelompok Kerajinan alat Musik Alat	1	20,000,000	9,000,000	6,000,000	Pisau, pahat, kayu/bambu,dll	
124	ARDIANSYAH	Jl.Danau Semayang	Jl.Danau Semayang	IND. SANDANG	Penjahit "PENJAHIT ANUGERAH"	3	15,000,000	6,750,000	4,500,000	Mesin jahit, obras, Gunting, meteran,	
125	SYARFULLAH	Komplek Pasar Tangga Arung	Komplek Pasar Tangga Arung	IND. SANDANG	Penjahit "PENJAHIT NIDA"	3	15,000,000	6,750,000	4,500,000	Mesin jahit, obras, Gunting, meteran,	
126	ACHMAD SOPIAN	Jl. Betutu RT. 043	Jl. Betutu RT. 043	IND. AIR MINUM ISI	Jualan Sembako & air isi ulang	1	25,000,000	11,250,000	7,500,000	Air, Filter, Ultraviolet, Tandon dll	
127	HENDRI WIJAYA	Jl. Danau Semayang RT. 14	Jl. Danau Semayang RT. 14	IND. AIR MINUM ISI	Depo Air Minum Mineral "DEPO	1	25,000,000	11,250,000	7,500,000	Air, Filter, Ultraviolet, Tandon dll	
128	M. SALEH	Jl. KH. Akhmad Muksin Gg. Kubur RT.	Jl. KH. Akhmad Muksin Gg. Kubur RT.	IND. SANDANG	Penjahit MA'AL	3	15,000,000	6,750,000	4,500,000	Mesin jahit, obras, Gunting, meteran,	
129	RINA SUNARSIH	Jl. Danau Jempang RT. 25	Jl. Danau Jempang RT. 25	IND. SANDANG	PENJAHIT RINA	3	15,000,000	6,750,000	4,500,000	Mesin jahit, obras, Gunting, meteran,	
130	RAHMATUL HIDAYAH	Jl. Perjuangan Gn. Sentul RT. 42	Jl. Perjuangan Gn. Sentul RT. 42	IND. AIR MINUM ISI	Isi Ulang Air	1	25,000,000	11,250,000	7,500,000	Air, Filter, Ultraviolet, Tandon dll	
131	JEFRI NORMAN SANI	Jl.Danau Melintang RT.024 No.58	Jl.Danau Melintang RT.024 No.58	IND. KERAJINAN	Industri Kerajinan Tangan Anyaman	1	20,000,000	9,000,000	6,000,000	Kayu, Tanduk, Pahat dll	
132	PURNAMA INDAH	Jl. Maduningrat RT. 22	Jl. Maduningrat RT. 22	IND. MESIN	Bengkel	3	5,000,000	2,250,000	1,500,000	Kompresor, Kunci-kunci, Suku cadang dll	
133	NOR HENDRA SAPUTRA	Jl. Kh. Akhmad Muksin RT. 01	Jl. Kh. Akhmad Muksin RT. 01	IND. MESIN	Bengkel Motor "SMD MOTOR"	3	250,000,000	112,500,000	75,000,000	Kompresor, Kunci-kunci, Suku cadang dll	
134	NUR FAUZYAH	Jl. Danau Aji (Pasar Tangga Arung) RT.	Jl. Danau Aji (Pasar Tangga Arung) RT.	IND. SANDANG	Penjahit Pakaian	3	15,000,000	6,750,000	4,500,000	Mesin jahit, obras, Gunting, meteran,	
135	H. BUDI RUSPIAN	Jl. Gn. Sentul Perum KORPRI Blok C	Jl. Gn. Sentul Perum KORPRI Blok C No.	IND. AIR MINUM ISI	Air Galon Isi Ulang (SALWA)	1	25,000,000	11,250,000	7,500,000	Air, Filter, Ultraviolet, Tandon dll	
136	YUSUF ARIFF	Jl. Kartini No. 45 Rt. 15 Kel. Melayu	Jl. Kartini No. 45 Rt. 15 Kel. Melayu	IND. MESIN	BENGKEL MOTOR "GARASI"	3	250,000,000	112,500,000	75,000,000	Kompresor, Kunci-kunci, Suku cadang dll	
137	AGUS MARGIYANTO	Jl. Maduningrat No. 56 RT. 015	Jl. Maduningrat No. 56 RT. 015	IND. MESIN	Bengkel Motor "Maduningrat Motor"	3	250,000,000	112,500,000	75,000,000	Kompresor, Kunci-kunci, Suku cadang dll	
138	AHMAD YANI	Jl. Gunung Gandek No. 33 RT. 26	Jl. Gunung Gandek No. 33 RT. 26	IND. SANDANG	PENJAHIT BABAYA	3	15,000,000	6,750,000	4,500,000	Mesin jahit, obras, Gunting, meteran,	
139	YOSEPA PING	Jl. Danau Murung RT. 21	Jl. Danau Murung RT. 21	IND. AIR MINUM ISI	Air Galon Isi Ulang	1	25,000,000	11,250,000	7,500,000	Air, Filter, Ultraviolet, Tandon dll	
140	ADI CAHYONO	Jl. Gn. Sentul RT. 34	Jl. Gn. Sentul RT. 34	IND. MESIN	Bengkel Mobil	3	250,000,000	112,500,000	75,000,000	Kompresor, Kunci-kunci, Suku cadang dll	
141	RAGIL	Jl. Kartini	Jl. Kartini	IND. AIR MINUM ISI	Air isi ulang	1	25,000,000	11,250,000	7,500,000	Air, Filter, Ultraviolet, Tandon dll	
142	MUHAMMAD MUKTI SJADZALI	Jl. Danau Aji Gg. Mitra Rahmat RT. 23	Jl. Danau Aji Gg. Mitra Rahmat RT. 23	IND. KERAJINAN	Craft (Kerajinan) "GETNIC.ID"	1	20,000,000	9,000,000	6,000,000	Peralatandan bahan kerajinan	
143	NUKE MAYA WIDYANINGSIH	Jl. Gunung Meratus NO. 30 RT. 27	Jl. Gunung Meratus NO. 30 RT. 27	IND. SANDANG	Penjahit "SHAFFA"	3	15,000,000	6,750,000	4,500,000	Mesin jahit, obras, Gunting, meteran,	
144		Kel. Melayu	Kel. Melayu	IND. AIR MINUM ISI	Air Minum Isi Ulang "ARDIKA"	1	25,000,000	11,250,000	7,500,000	Air, Filter, Ultraviolet, Tandon dll	
145	H. EDDY YUDIZAR	Jl. Danau Murung RT. 24	Jl. Danau Murung RT. 24	IND. AIR MINUM ISI	DEPO SELVY QUA Isi Ulang Air	1	25,000,000	11,250,000	7,500,000	Air, Filter, Ultraviolet, Tandon dll	
146	HAIRUNNISA	Jl.Kartini No.01 Rt.19 Kel.Melayu	Jl.Kartini No.01 Rt.19 Kel.Melayu	IND. SANDANG	Penjahit Ira	3	15,000,000	6,750,000	4,500,000	Mesin jahit, obras, Gunting, meteran,	
147	MARGIN	Jl. Gunung Jati No. 63 RT. 36	Jl. Gunung Jati No. 63 RT. 36	IND. MESIN	Bengkel Sepeda Motor "GUNUNG	3	25,000,000	11,250,000	7,500,000	Kompresor, Kunci-kunci, Suku cadang dll	
148	NITA JULIANTI	Pulau Kumala	Pulau Kumala	IND. OLAHAN PANGAN	Jual Makanan kue "DEPOT NITA"	2	3,000,000	1,350,000	900,000	Tepung, Metega , Susu, Pengembang dll	
149	RAHMAN	Jl. Danau Murung RT. 22	Jl. Danau Murung RT. 22	IND. SANDANG	Penjahit "RISSA"	3	15,000,000	6,750,000	4,500,000	Mesin jahit, obras, Gunting, meteran,	
150	IMAM SAPARI	Jl.Danau Lipan RT.31	Jl.Danau Lipan RT.31	IND. OLAHAN PANGAN	Jualan Kue "JAJAK KHAS KUTAI	2	3,000,000	1,350,000	900,000	Tepung, Metega , Susu, Pengembang dll	
151	HALIMATUS SAKIDAH	Jl. Gunung Sentul RT. 38	Jl. Gunung Sentul RT. 38	IND. KERAJINAN	Manik, Baju Dayak "KERAJINAN	1	20,000,000	9,000,000	6,000,000	Manik, Kain, Benang dll	
152	JAM JAMI	Jl. Kartini No. 23 RT. 17	Jl. Kartini No. 23 RT. 17	IND. SANDANG	Penjahit "RIDHA"	3	15,000,000	6,750,000	4,500,000	Mesin jahit, obras, Gunting, meteran,	
153	RAKHMATULLAH SYARIEF	Jl.KH.A.Muksin GG.Kubur Rt.001	Jl.KH.A.Muksin GG.Kubur Rt.001	IND. AIR MINUM ISI	Air Galon Isi Ulang	1	25,000,000	11,250,000	7,500,000	Air, Filter, Ultraviolet, Tandon dll	
154	JAMALUDIN	Jl. Gunung Jati RT. 41	Jl. Gunung Jati RT. 41	IND. OLAHAN PANGAN	Roti Bakar Khas Bandung	3	3,000,000	1,350,000	900,000	Tepung, Metega , Susu, Pengembang dll	
155	BUDI HARTONO	Jl. Danau Semayang RT. 14	Jl. Danau Semayang RT. 14	IND. MESIN	Bengkel Motor "NOUFAL MOTOR"	3	80,000,000	36,000,000	24,000,000	Kompresor, Kunci-kunci, Suku cadang dll	
156	Rahmat	Jl. Kartini	Jl. Kartini	IND. SANDANG	Rahmat Taylor	5	15,000,000	6,750,000	4,500,000	Mesin jahit, obras, Gunting, meteran,	
157	UDIN	MKR RT.02	MKR RT.02	IND. SANDANG	PENJAHIT	3	15,000,000	6,750,000	4,500,000	Mesin jahit, obras, Gunting, meteran,	
158	YANTI	MKR RT.03	MKR RT.03	IND. AIR MINUM ISI	GALON AIR	1	25,000,000	11,250,000	7,500,000	Air, Filter, Ultraviolet, Tandon dll	
159	RAHMAT.	MKR RT.03	MKR RT.03	IND. AIR MINUM ISI	GALON AIR	1	25,000,000	11,250,000	7,500,000	Air, Filter, Ultraviolet, Tandon dll	
160	RIYANTO	MKR RT.07	MKR RT.07	IND. MESIN	BENGKEL SEPEDA MOTOR	3	5,000,000	2,250,000	1,500,000	Kompresor, Kunci-kunci, Suku cadang dll	
161	NEKSEN	MKR RT.07	MKR RT.07	IND. MESIN	BENGKEL SEPEDA MOTOR	3	5,000,000	2,250,000	1,500,000	Kompresor, Kunci-kunci, Suku cadang dll	
162	ACHMAD JUNAIDI	MKR RT.07	MKR RT.07	IND. AIR MINUM ISI	SEMBAKO & GALON AIR	1	25,000,000	11,250,000	7,500,000	Air, Filter, Ultraviolet, Tandon dll	
163	DIDIK	MKR RT.08	MKR RT.08	IND. MESIN	BENGKEL SEPEDA MOTOR	3	5,000,000	2,250,000	1,500,000	Kompresor, Kunci-kunci, Suku cadang dll	
164	AJI RAHMATSYAH	MKR RT.08	MKR RT.08	IND. MESIN	BENGKEL SEPEDA MOTOR	3	5,000,000	2,250,000	1,500,000	Kompresor, Kunci-kunci, Suku cadang dll	
165	SUARSIH	MKR RT.10	MKR RT.10	IND. OLAHAN PANGAN	KUE-KUE	2	3,000,000	1,350,000	900,000	Tepung, Metega , Susu, Pengembang dll	

No.	Nama	Alamat	Alamat Tempat Usaha	Jenis Usaha	Jenis Produksi	Jlh. TK	investasi	Kapasitas Produksi/Blin	Bahan Baku Pokok dan Bahan Penolong	Peralatan Produksi	Ket.
166	RAHMADI	PATEH KOTA RT.12	PATEH KOTA RT.12	IND. MESIN	BENGKEL SEPEDA MOTOR	3	5,000,000	2,250,000	1,500,000	Kompresor, Kunci-kunci, Suku cadang dll	
167	HJAMALUDIN	KRAMAJAYA RT.12	KRAMAJAYA RT.12	IND. AIR MINUM ISI	GALON AIR	1	25,000,000	11,250,000	7,500,000	Air, Filter, Ultraviolet, Tandon dll	
168	PASINAH	LONG IRAM RT.13	LONG IRAM RT.13	IND. MESIN	BENGKEL	3	5,000,000	2,250,000	1,500,000	Kompresor, Kunci-kunci, Suku cadang dll	
169	TAMAN	DATAR WANYI RT.14	DATAR WANYI RT.14	IND. AIR MINUM ISI	GALON AIR ISI ULANG	1	25,000,000	11,250,000	7,500,000	Air, Filter, Ultraviolet, Tandon dll	
170	MARTINUS RAUF	LONG APARI RT.16	LONG APARI RT.16	IND. MESIN	BENGKEL SEPEDA MOTOR	3	5,000,000	2,250,000	1,500,000	Kompresor, Kunci-kunci, Suku cadang dll	
171	DARMINTO	USAHA TANI RT.18	USAHA TANI RT.18	IND. MESIN	BENGKEL	3	5,000,000	2,250,000	1,500,000	Kompresor, Kunci-kunci, Suku cadang dll	
172	AMAIRIYAH	USAHA TANI RT.18	USAHA TANI RT.18	IND. OLAHAN PANGAN	KUE-KUE	2	3,000,000	1,350,000	900,000	Tepung, Metega , Susu, Pengembang dll	
173	JUMARI	USAHA TANI RT.18	USAHA TANI RT.18	IND. AIR MINUM ISI	JUAL AIR GALON	1	25,000,000	11,250,000	7,500,000	Air, Filter, Ultraviolet, Tandon dll	
174	HAIRYAH	PATEH KOTA RT.20	PATEH KOTA RT.20	IND. SANDANG	MENJAHIT	3	15,000,000	6,750,000	4,500,000	Mesin jahit, obras, Gunting, meteran,	
175	HATIMAH	PATEH KOTA RT.20	PATEH KOTA RT.20	IND. AIR MINUM ISI	SEMBAKO&GALON AIR	1	25,000,000	11,250,000	7,500,000	Air, Filter, Ultraviolet, Tandon dll	
176	SAIPUL	PATEH KOTA RT.20	PATEH KOTA RT.20	IND. AIR MINUM ISI	SEMBAKO&GALON AIR	1	25,000,000	11,250,000	7,500,000	Air, Filter, Ultraviolet, Tandon dll	
177	SUPRIYANTO	PATEH KOTA RT.20	PATEH KOTA RT.20	IND. LOGAM	BENGKEL / LAS	3	80,000,000	36,000,000	24,000,000	Mesin Las, Gurinda, Bor, Plat, Ban ,	
178	SUGENG RIADI	Jl. Bontang RT. 04	Jl. Bontang RT. 04	IND. LOGAM	Tukang Las, Deco	2	20,000,000	9,000,000	6,000,000	Mesin Las, Gurinda, Bor, Plat, Ban ,	
179	HARYOSO	Jl. Bontang RT. 04	Jl. Bontang RT. 04	IND. LOGAM	Tukang Las Bikin Pagar	2	20,000,000	9,000,000	6,000,000	Mesin Las, Gurinda, Bor, Plat, Ban ,	
180	SUGIYONO	Jl. Bontang RT. 04	Jl. Bontang RT. 04	IND. OLAHAN PANGAN	Pembuatan Kerupuk	5	10,000,000	4,500,000	3,000,000	Wajan, kompor baskom, toples, serok,	
181	IRAWADI, 085250750644	Jl. Anggana RT. 08	Jl. Anggana RT. 08	IND. OLAHAN PANGAN	Pembuatan tahu tempe	2	1,500,000	675,000	450,000	Kedelai, ragi dll	
182	SUNARMI	Jl. Long Apari RT. 16	Jl. Long Apari RT. 16	IND. AIR MINUM ISI	Depo air minum/ Sembako	1	25,000,000	11,250,000	7,500,000	Air, Filter, Ultraviolet, Tandon dll	
183	SETYO WURYANTO, 0852507373	Jl. Barong Tongkok RT. 20	Jl. Barong Tongkok RT. 20	IND. AIR MINUM ISI	Isi Ulang Air Mineral	-	20,000,000	9,000,000	6,000,000	Air, Filter, Ultraviolet, Tandon dll	
184	Ruslan	Jln. Loa Tebu rt. 13	Jln. Loa Tebu rt. 13	IND. LOGAM	Bengkel Las	3	80,000,000	36,000,000	24,000,000	Mesin Las, Gurinda, Bor, Plat, Ban ,	
185	M. Nasir	Jln. Loa Tebu rt. 6	Jln. Loa Tebu rt. 6	IND. OLAHAN PANGAN	Usaha Gula merah	1	1,000,000	450,000	300,000	Air Aren, Wajan besar, Kompor/Tungku,	
186	Multi Harum	Jln. Loa Tebu rt. 4	Jln. Loa Tebu rt. 4	IND. MESIN	Bengkel sepeda motor Dian Raya	3	80,000,000	36,000,000	24,000,000	Kompresor, Kunci-kunci, Suku cadang dll	
187	Agung surianto	Jln loa tebu rt. 1	Jln loa tebu rt. 1	IND. SANDANG	penjahit pakaian	3	15,000,000	6,750,000	4,500,000	Mesin jahit, obras, Gunting, meteran,	
188	Sukarniati	jln loa tebu rt. 18	jln loa tebu rt. 18	IND. MESIN	bengkel sepeda motor	3	5,000,000	2,250,000	1,500,000	Kompresor, Kunci-kunci, Suku cadang dll	
189	Maria Dian Asmara Dewi	jln. Loa teu rt. 1	jln. Loa teu rt. 1	IND. KERAJINAN	Manik ulap doyo dan sulam tumpar	1	20,000,000	9,000,000	6,000,000	Manik, Kain, Bengang dll	
190	Erni Linda sari	jln loa tebu rt. 13	jln loa tebu rt. 13	IND. OLAHAN PANGAN	gula merah	1	1,000,000	450,000	300,000	Air Aren, Wajan besar, Kompor/Tungku,	
191	NELLY RAHMAWATI	Jl. Danu Lipan Rt. 30	Jl. Danu Lipan Rt. 30	IND. OLAHAN PANGAN	PRODUKSI TAHU DAN TEMPE	9	20,000,000	9,000,000	6,000,000	Kedelai, ragi dll	
192	M.YUSUF	Jl.Gunung Belah Gang Beringin 3	Jl.Gunung Belah Gang Beringin 3 RT.44	IND. SANDANG	PENJAHIT MANDALA	2	30,000,000	13,500,000	9,000,000	Mesin jahit, obras, Gunting, meteran,	
193	ABD.GOPAR	Jl.Mangkuraja Rt.43 Kel. Loa Ipuh Kec.	Jl.Mangkuraja Rt.43 Kel. Loa Ipuh Kec.	IND. OLAHAN PANGAN	PRODUKSI TAHU DAN TEMPE	9	20,000,000	9,000,000	6,000,000	Kedelai, ragi dll	
194	KASIM	Jl.Barong Tongkok RT.43.kel.Loa	Jl.Barong Tongkok RT.43.kel.Loa	IND. OLAHAN PANGAN	PRODUKSI TAHU DAN TEMPE	9	20,000,000	9,000,000	6,000,000	Kedelai, ragi dll	
195	KRISTANTO	Jl. Gunung Triyu 1 RT.54	Jl. Gunung Triyu 1 RT.54	IND. OLAHAN PANGAN	PRODUKSI TAHU DAN TEMPE	9	20,000,000	9,000,000	6,000,000	Kedelai, ragi dll	
196	PURWANTI	Jl.Mangkuraja RT.24	Jl.Mangkuraja RT.24	IND. OLAHAN PANGAN	PRODUKSI TAHU DAN TEMPE	9	20,000,000	9,000,000	6,000,000	Kedelai, ragi dll	
197	RIATI	Jl.Mangkuraja RT.24	Jl.Mangkuraja RT.24	IND. OLAHAN PANGAN	PRODUKSI TAHU DAN TEMPE	9	20,000,000	9,000,000	6,000,000	Kedelai, ragi dll	
198	MASKUR	Jl. Gunung Triyu 2 RT. 042	Jl. Gunung Triyu 2 RT. 042	IND. MESIN	BJM BENGKEL	1	10,000,000	4,500,000	3,000,000	Kompresor, Kunci-kunci, Suku cadang dll	
199	YONI	Jl. Mangkuraja Rt.24	Jl. Mangkuraja Rt.24	IND. OLAHAN PANGAN	PABRIK TAHU TEMPE	9	20,000,000	9,000,000	6,000,000	Kedelai, ragi dll	
200	HAZIRIN	Jl.SelendrenG Gg. 4 RT. 07	Jl.SelendrenG Gg. 4 RT. 07	IND. MESIN	BENGKEL ZIRIN	1	10,000,000	4,500,000	3,000,000	Kompresor, Kunci-kunci, Suku cadang dll	
201	EMILYANA	Jl. Mangkuraja 1 No. 51 RT. 18	Jl. Mangkuraja 1 No. 51 RT. 18	IND. SANDANG	PENJAHIT EMI	2	30,000,000	13,500,000	9,000,000	Mesin jahit, obras, Gunting, meteran,	
202	VIDYA ANGGITARANI	Jl. Spontan Baru Rt.40	Jl. Spontan Baru Rt.40	IND. SANDANG	MENJAHIT	2	30,000,000	13,500,000	9,000,000	Mesin jahit, obras, Gunting, meteran,	
203	F A R I D A	Jl. Mangkuraja RT. 24	Jl. Mangkuraja RT. 24	IND. OLAHAN PANGAN	USAHA TAHU TEMPE	9	20,000,000	9,000,000	6,000,000	Kedelai, ragi dll	
204	JAMRUD	Jl. Danau Uwis No. 01 RT. 29	Jl. Danau Uwis No. 01 RT. 29	IND. SANDANG	PENJAHIT PAKAIAN WANITA	2	30,000,000	13,500,000	9,000,000	Mesin jahit, obras, Gunting, meteran,	
205	ASRIMAL	Jl.Kartini Rt.61	Jl.Kartini Rt.61	IND. MESIN	BENGKEL AWAN MONTOR	1	10,000,000	4,500,000	3,000,000	Kompresor, Kunci-kunci, Suku cadang dll	
206	NORMALENA	Jl. Mangkuraja 1 Gg.Lembuswana	Jl. Mangkuraja 1 Gg.Lembuswana RT.60	IND. SANDANG	PENJAHIT YUDHA	2	30,000,000	13,500,000	9,000,000	Mesin jahit, obras, Gunting, meteran,	
207	MOHD. RUDIANOR	Jl. Loa Ipuh Rt. 04	Jl. Loa Ipuh Rt. 04	IND. MESIN	BENGKEL MOTOR (AJM)	1	10,000,000	4,500,000	3,000,000	Kompresor, Kunci-kunci, Suku cadang dll	
208	MOHAMMAD SOLEHAN	Jl. Mangkuraja RT. 24	Jl. Mangkuraja RT. 24	IND. OLAHAN PANGAN	TAHU DAN TEMPE	9	20,000,000	9,000,000	6,000,000	Kedelai, ragi dll	
209	ABDUL SANI	Jl. Mj. Panjaitan Gg. Ikhlas RT. 07	Jl. Mj. Panjaitan Gg. Ikhlas RT. 07	IND. MESIN	BENGKEL BINTANG MOTOR	1	10,000,000	4,500,000	3,000,000	Kompresor, Kunci-kunci, Suku cadang dll	
210	SRINATUN	Jl. Gunung belah Rt. 37	Jl. Gunung belah Rt. 37	IND. OLAHAN PANGAN	PEMBUATAN TEMPE	2	3,000,000	1,350,000	900,000	Kompresor, panci besar, plastik/daun, dll	
211	HERLIN WAHYUNI	Jl. Mj. Panjaitan Gg. Ikhlas RT. 07	Jl. Mj. Panjaitan Gg. Ikhlas RT. 07	IND. MESIN	BENGKEL MOTOR " BINTANG "	1	10,000,000	4,500,000	3,000,000	Kompresor, Kunci-kunci, Suku cadang dll	
212	ANDI RAHMAN ARIF	Jl. Kartini RT. 31	Jl. Kartini RT. 31	IND KIMIA DAN BAHAN	SABLON " RI CLOTH "	2	10,000,000	4,500,000	3,000,000	Mesin sablon, dll	
213	ERNA WATI	Jl. Gunung Belah RT. 54	Jl. Gunung Belah RT. 54	IND. SANDANG	PENJAHIT PANGKALAN (ERNA)	2	30,000,000	13,500,000	9,000,000	Mesin jahit, obras, Gunting, meteran,	
214	MEGAWATI	Jl. Mangkuraja 07 Rt. 69	Jl. Mangkuraja 07 Rt. 69	IND. SANDANG	PENJAHIT	2	30,000,000	13,500,000	9,000,000	Mesin jahit, obras, Gunting, meteran,	
215	RELLYTA YUNIKAYAT MAATOK	Jl. Gunung Belah. Rt. 37	Jl. Gunung Belah. Rt. 37	IND KIMIA DAN BAHAN	PERCETAKAN ( ADHIT ADVERTISING)	2	50,000,000	22,500,000	15,000,000	Mesin cetak / printing,kertas, dll	
216	SAIPUL S. Sos	Jl. Mangkuraja Gg. 5. No. 38. Blok B	Jl. Mangkuraja Gg. 5. No. 38. Blok B	IND KIMIA DAN BAHAN	PERCETAKAN DAN PHOTO COPY (	2	100,000,000	45,000,000	30,000,000	Mesin cetak / printing,kertas, dll	
217	AHMAD HUSAIRI	Jl. Loa Ipuh . Rt. 16 No. 01	Jl. Loa Ipuh . Rt. 16 No. 01	IND. MESIN	BENGKEL RAJA WALI MOTOR	1	10,000,000	4,500,000	3,000,000	Kompresor, Kunci-kunci, Suku cadang dll	
218	LISNAWATI	Jl. Mayjend Panjaitan RT. 01 No. 18	Jl. Mayjend Panjaitan RT. 01 No. 18	IND KIMIA DAN BAHAN	FOTO COPI ( RISTIA )	1	100,000,000	45,000,000	30,000,000	Mesin photocopy, kertas, dll	
219	WARAS WIJAYANTO	Jl. Mangkuraja RT.075	Jl. Mangkuraja RT.075	IND. OLAHAN PANGAN	BUAT TEMPE & JUAL TAHU TEK	9	20,000,000	9,000,000	6,000,000	Kedelai, ragi dll	
220	HAMIDAH	Jl. Mangkuraja 6 RT.22	Jl. Mangkuraja 6 RT.22	IND. SANDANG	TENUN ULAP DOYO	3	50,000,000	22,500,000	15,000,000	benang dll	
221	ETY	Jl. Gunung Belah RT. 35	Jl. Gunung Belah RT. 35	IND. KERAJINAN	JUALAN TAS DARI ROTAN	1	20,000,000	9,000,000	6,000,000	Rotan, Pisau, Gergaji dll	
222	ASKAN	Jl. Kartini. Rt. 25	Jl. Kartini. Rt. 25	IND. MESIN	BENGKEL MOTOR	1	15,000,000	6,750,000	4,500,000	Kompresor, Kunci-kunci, Suku cadang dll	

No.	Nama	Alamat	Alamat Tempat Usaha	Jenis Usaha	Jenis Produksi	Jlh. TK	investasi	Kapasitas Produksi/Bln	Bahan Baku Pokok dan Bahan Penolong	Peralatan Produksi	Ket.
223	NURHAYATI	Jl.Mangkuraja RT.43	Jl.Mangkuraja RT.43	IND. OLAHAN PANGAN	PRODUKSI TAHU DAN TEMPE	9	20,000,000	9,000,000	6,000,000	Kedelai, ragi dll	
224	JAMNAH	Jl.Mangkuraja Gg. 6 Rt. 22	Jl.Mangkuraja Gg. 6 Rt. 22	IND. SANDANG	USAHA TENUN BADONG TENGCET	2	15,000,000	6,750,000	4,500,000	Alat tenun tradisional, benang, dll	
225	ZEKIZEN LASE	Jl. Kinibalu Rt. 32	Jl. Kinibalu Rt. 32	IND. SANDANG	PENJAHIT PAKAIAN	1	10,000,000	4,500,000	3,000,000	Mesin jahit, obras, Gunting, meteran,	
226	QOSIM	Jl. Mangkuraja RT. 24	Jl. Mangkuraja RT. 24	IND. OLAHAN PANGAN	PENGOLAHAN TAHU DAN TEMPE	9	20,000,000	9,000,000	6,000,000	Kedelai, ragi dll	
227	YUNITA FERDIYANTI	Jl. Setiya Raya Gg. 6 Rt. 52	Jl. Setiya Raya Gg. 6 Rt. 52	IND. SANDANG	MENJAHIT PAKAIYAN	2	30,000,000	13,500,000	9,000,000	Mesin jahit, obras, Gunting, meteran,	
228	AGUS UBADILLA,SH	Jl.Kartini, No.01 Rt.30	Jl.Kartini, No.01 Rt.30	IND. MESIN	BENGKEL MOTOR (RAGIL JAYA)	2	25,000,000	11,250,000	7,500,000	Kompresor, Kunci-kunci, Suku cadang dll	
229	MARDIANA	Jl. Mayjend Panjaitan, Rt,05	Jl. Mayjend Panjaitan, Rt,05	IND. SANDANG	PENJAHIT PAKAIAN (ABADI )	2	30,000,000	13,500,000	9,000,000	Mesin jahit, obras, Gunting, meteran,	
230	KASMADI	Jl. Mj. Panjaitan Gg. 04 Rt. 03	Jl. Mj. Panjaitan Gg. 04 Rt. 03	IND. MESIN	BENGKEL MOTOR (RIYAN AS PUTRA	2	75,000,000	33,750,000	22,500,000	Kompresor, Kunci-kunci, Suku cadang dll	
231	SAPARIADI	Jl. Melak 1 Gg. Pradipta No 09 Rt 24	Jl. Melak 1 Gg. Pradipta No 09 Rt 24	IND. MESIN	BENGKEL KEMBAR REJEKI MOTOR	2	30,000,000	13,500,000	9,000,000	Kompresor, Kunci-kunci, Suku cadang dll	
232	PUJI SUMARNI	Jl. Mangkuraja Rt. 75	Jl. Mangkuraja Rt. 75	IND. MESIN	BENGKEL VESVA	1	15,000,000	6,750,000	4,500,000	Kompresor, Kunci-kunci, Suku cadang dll	
233	SOEPARNO MARTO JOYO	Jl. Mangkuraja RT. 023	Jl. Mangkuraja RT. 023	IND. MESIN	BENGKEL VESVA	1	15,000,000	6,750,000	4,500,000	Kompresor, Kunci-kunci, Suku cadang dll	
234	HAIRIL MAULANA	Jl. Mangkuraja RT. 068	Jl. Mangkuraja RT. 068	IND. MESIN	BENGKEL TAMBAL BAN	1	15,000,000	6,750,000	4,500,000	Kompresor, Kunci-kunci, Suku cadang dll	
235	SUMARTI	Jl. Mangkuraja Rt. 75	Jl. Mangkuraja Rt. 75	IND. MESIN	BENGKEL MOTOR	1	15,000,000	6,750,000	4,500,000	Kompresor, Kunci-kunci, Suku cadang dll	
236	NAHDIANI	Jl. Sempotan Baru Rt 40	Jl. Sempotan Baru Rt 40	IND. MESIN	BENGKEL MOTOR	1	15,000,000	6,750,000	4,500,000	Kompresor, Kunci-kunci, Suku cadang dll	
237	FAHRUNI	Jl. Gunung Belah RT. 37	Jl. Gunung Belah RT. 37	IND. MESIN	BENGKEL	1	15,000,000	6,750,000	4,500,000	Kompresor, Kunci-kunci, Suku cadang dll	
238	ABDUL ALIM	Jl.Mangkuraja RT.24	Jl.Mangkuraja RT.24	IND. OLAHAN PANGAN	PRODUKSI TAHU DAN TEMPE	9	20,000,000	9,000,000	6,000,000	Kedelai, ragi dll	
239	LENJAU USAT	Jl.Mj.Panjaitan Gg.Ikhlis Rt.07	Jl.Mj.Panjaitan Gg.Ikhlis Rt.07	IND. KERAJINAN	Pembuatan kerajinan Manik - manik	1	20,000,000	9,000,000	6,000,000	Manik, Kain, Benang dll	
240	PONI NASRAWATI LASE	Jl.Kini balu RT.32	Jl.Kini balu RT.32	IND. SANDANG	Penjahit ( Rapi Taylor )	2	30,000,000	13,500,000	9,000,000	Mesin jahit, obras, Gunting, meteran,	
241	Soni Wiyati	Jl. Tambak Rel RT. XIV	Jl. Tambak Rel RT. XIV	IND. SANDANG	Penjahit Soni	2	30,000,000	13,500,000	9,000,000	Mesin jahit, obras, Gunting, meteran,	
242	Saiful Huda	Jl. KH. Djafar Seman RT. XV	Jl. KH. Djafar Seman RT. XV	IND. LOGAM	Bengkel Las	2	25,000,000	11,250,000	7,500,000	Kompresor, Kunci-kunci, Suku cadang dll	
243	Ricco Dwi Saputra	Jl. Ahmad Dahlan RT. VII	Jl. Ahmad Dahlan RT. VII	IND. MESIN	Bengkel/Service sepeda Motor	1	10,000,000	4,500,000	3,000,000	Kompresor, Kunci-kunci, Suku cadang dll	
244	Moch. Syahrani	Jl. AM. Sangaji RT. I	Jl. AM. Sangaji RT. I	IND. KIMIA DAN BAHAN	Arjuna Digital Printing	2	30,000,000	13,500,000	9,000,000	Mesin printing, kertas,dll	
245	Dolly Rosadi	Jl. AM. Sangaji RT. VII	Jl. AM. Sangaji RT. VII	IND. MESIN	Bengkel Pemuda Bahagia	1	10,000,000	4,500,000	3,000,000	Kompresor, Kunci-kunci, Suku cadang dll	
246	Hasruddin	Jl. AM. Sangaji RT. II	Jl. AM. Sangaji RT. II	IND. MESIN	Bengkel motor	1	10,000,000	4,500,000	3,000,000	Kompresor, Kunci-kunci, Suku cadang dll	
247	Gaguk Teguh Winarto	Jl. Tambak Rel RT. XI	Jl. Tambak Rel RT. XI	IND. LOGAM	Bengkel Las	2	30,000,000	13,500,000	9,000,000	Kompresor, Kunci-kunci, Suku cadang dll	
248	Hairil. M	Jl. Teratai RT. II	Jl. Teratai RT. II	IND. LOGAM	Bengkel Las	2	40,000,000	18,000,000	12,000,000	Kompresor, Kunci-kunci, Suku cadang dll	
249	Joko Eko S	Jl. Margatama	Jl. Margatama	IND. KIMIA DAN BAHAN	Batu bata merah	3	15,000,000	6,750,000	4,500,000	Tanah Liat, Cetakan Bata, Cangkul,	
250	Saiful Bahri	Jl. Bangun rejo	Jl. Bangun rejo	IND. KIMIA DAN BAHAN	Batu bata merah	3	15,000,000	6,750,000	4,500,000	Tanah Liat, Cetakan Bata, Cangkul,	
251	Mashudi	Jl. Rapak	Jl. Rapak	IND. MESIN	Bengkel dan Jual beli Mobil	2	250,000,000	112,500,000	75,000,000	Kompresor, Kunci-kunci, Suku cadang dll	
252	Ali Muhdlori	Jl. Slamet Riyadi	Jl. Slamet Riyadi	IND. OLAHAN PANGAN	Pembuatan dan penjualan krupuk	3	5,000,000	2,250,000	1,500,000	Kompresor, Kunci-kunci, Suku cadang dll	
253	Fathul Aziz	Jl. Swadaya	Jl. Swadaya	IND. MESIN	Bengkel	1	10,000,000	4,500,000	3,000,000	Kompresor, Kunci-kunci, Suku cadang dll	
254	Sanudin	Jl. Swadaya	Jl. Swadaya	IND. KIMIA DAN BAHAN	Batu bata merah	3	15,000,000	6,750,000	4,500,000	Tanah Liat, Cetakan Bata, Cangkul,	
255	Bekti pertiwi	Jl. Margatama	Jl. Margatama	IND. MESIN	Bengkel mobil	3	300,000,000	135,000,000	90,000,000	Kompresor, Kunci-kunci, Suku cadang dll	
256	Suwardi	Jl. Banyumas	Jl. Banyumas	IND. SANDANG	Penjahit	2	30,000,000	13,500,000	9,000,000	Mesin jahit, obras, Gunting, meteran,	
257	Adi Maryono	Jl. Margatama	Jl. Margatama	IND. MESIN	Bengkel mobil	3	300,000,000	135,000,000	90,000,000	Kompresor, Kunci-kunci, Suku cadang dll	
258	Dwi Sasono	Jl. Slamet Riyadi	Jl. Slamet Riyadi	IND. MESIN	Bengkel Horison Jaya Motor, menjual	3	300,000,000	135,000,000	90,000,000	Kompresor, Kunci-kunci, Suku cadang dll	
259	Marleni	Jl. Bukit biru	Jl. Bukit biru	IND. MESIN	Bengkel Motor " Pandawa Speed "	2	30,000,000	13,500,000	9,000,000	Kompresor, Kunci-kunci, Suku cadang dll	
260	Ansori	Jl. Wolter Monginsidi No. 35 Rt. 06 Kel.	Jl. Wolter Monginsidi No. 35 Rt. 06 Kel.	IND. MESIN	" PUTRI AJAIB MOTOR " / Bengkel	1	10,000,000	4,500,000	3,000,000	Kompresor, Kunci-kunci, Suku cadang dll	
261	Febrian	Jl. Jelawat Rt. 05 Kel. Timbau Kec.	Jl. Jelawat Rt. 05 Kel. Timbau Kec.	IND. MESIN	Bengkel Motor	1	10,000,000	4,500,000	3,000,000	Kompresor, Kunci-kunci, Suku cadang dll	
262	Uswatun Khasanah	Jl. KH. Akhmad MUKsin Rt. 03 Kel.	Jl. KH. Akhmad MUKsin Rt. 03 Kel.	IND. SANDANG	Penjahit Pakaian	2	30,000,000	13,500,000	9,000,000	Mesin jahit, obras, Gunting, meteran,	
263	Brigitte Khotaria	Kelurahan Timbau	Kelurahan Timbau	IND. SANDANG	" TAILOR BEE " / Penjahit Pakaian	2	30,000,000	13,500,000	9,000,000	Mesin jahit, obras, Gunting, meteran,	
264	Abdul Khair	Jl. Pesut Rt. 36 Kel. Timbau Kec.	Jl. Pesut Rt. 36 Kel. Timbau Kec.	IND. MESIN	Bengkel mobil	3	200,000,000	90,000,000	60,000,000	Kompresor, Kunci-kunci, Suku cadang dll	
265	Ari Sutopo	Jl. Pesut Gg. Ciko Rt. 14 Kel. Timbau	Jl. Pesut Gg. Ciko Rt. 14 Kel. Timbau	IND. OLAHAN PANGAN	Usaha Kerupuk	2	2,000,000	900,000	600,000	Kompresor, Kunci-kunci, Suku cadang dll	
266	Akhmad Ragil	Jl. Naga Gg. Karenina Rt. 18 Kel. Timbau	Jl. Naga Gg. Karenina Rt. 18 Kel. Timbau	IND. KIMIA DAN BAHAN	Percetakan " RAGIL ADVERTISING " /	2	150,000,000	67,500,000	45,000,000	Mesin cetak, kertas, dll	
267	Yuditawarman, S.Kom	Jl. Pesut Rt. 07 Kel. Timbau Kec.	Jl. Pesut Rt. 07 Kel. Timbau Kec.	IND. MESIN	" ANUGERAH ABADI " / Bengkel mobil	3	300,000,000	135,000,000	90,000,000	Kompresor, Kunci-kunci, Suku cadang dll	
268	Dianti Fitriani	Jl. Baong No. 55 Rt. 14 Kel. Timbau	Jl. Baong No. 55 Rt. 14 Kel. Timbau	IND. SANDANG	" RUMAH JAHIT AZZUMARA " /Jasa	2	30,000,000	13,500,000	9,000,000	Mesin jahit, obras, Gunting, meteran,	
269	Awang Andry	Jl. Pesut Rt. 15 Kel. Timbau Kec.	Jl. Pesut Rt. 15 Kel. Timbau Kec.	IND. MESIN	" AWANK KLINIK MOTOR " / Bengkel	3	100,000,000	45,000,000	30,000,000	Kompresor, Kunci-kunci, Suku cadang dll	
270	Tri Septiani	Jl. Pesut Gg. 5 Rt. 18 Kel. Timbau Kec.	Jl. Pesut Gg. 5 Rt. 18 Kel. Timbau Kec.	IND. OLAHAN PANGAN	"NAUFALYN BROWNIES"/Jual kue	2	10,000,000	4,500,000	3,000,000	Kompresor, oven, mixer, soatula, dll	
271	Ferawati	Jl. Gunung Menyapa Rt. 33 Kel.	Jl. Gunung Menyapa Rt. 33 Kel. Timbau	IND. MESIN	" CV. AUTO STYLE " / Jasa	2	25,000,000	11,250,000	7,500,000	Kompresor, Kunci-kunci, Suku cadang dll	
272	Nuryadi	Jl. A.M. Mangkunegoro Rt. 07 Kel.	Jl. A.M. Mangkunegoro Rt. 07 Kel.	IND. MESIN	" BENGKEL MOBIL TIGA PUTRA " /	3	300,000,000	135,000,000	90,000,000	Kompresor, Kunci-kunci, Suku cadang dll	
273	Angga Suhaimi	Jl. Pesut Rt. 20 Kel. Timbau Kec.	Jl. Pesut Rt. 20 Kel. Timbau Kec.	IND. MESIN	"Bengkel Motor Agus"/ Bengkel	1	30,000,000	13,500,000	9,000,000	Kompresor, Kunci-kunci, Suku cadang dll	
274	Arminingsih	Jl. Pesut Rt. 14 Kel. Timbau Kec.	Jl. Pesut Rt. 14 Kel. Timbau Kec.	IND. MESIN	" HERDI MOTOR " / Bengkel motor	1	30,000,000	13,500,000	9,000,000	Kompresor, Kunci-kunci, Suku cadang dll	
275	M. NASIR	Jl. Wolter Monginsidi Rt. 32 Kel.	Jl. Wolter Monginsidi Rt. 32 Kel. Timbau	IND. MESIN	Bengkel, pencucian dan sembako	1	30,000,000	13,500,000	9,000,000	Kompresor, Kunci-kunci, Suku cadang dll	
276	Yuli Handayani	Jl. Lais Rt. 16 Kel. Timbau Kec.	Jl. Lais Rt. 16 Kel. Timbau Kec.	IND. MESIN	" BENGKEL RIZKI " / Bengkel mobil	3	200,000,000	90,000,000	60,000,000	Kompresor, Kunci-kunci, Suku cadang dll	
277	Sukemi	Jl. Seluang No. 12A Rt. 04 Kel. Timbau	Jl. Seluang No. 12A Rt. 04 Kel. Timbau	IND. AIR MINUM ISI	" ALYA ALMAIRA " / Depot air minum	1	15,000,000	6,750,000	4,500,000	Air, Filter, Ultraviolet, Tandon dll	
278	Hero Lovinderlo	Jl. Patin Kuning Gg. Langgar Annajah	Jl. Patin Kuning Gg. Langgar Annajah Rt.	IND. AIR MINUM ISI	Depot air isi ulang	1	15,000,000	6,750,000	4,500,000	Air, Filter, Ultraviolet, Tandon dll	
279	Rahmady Raditha	Jl. Wolter Monginsidi Rt. 09 Kel.	Jl. Wolter Monginsidi Rt. 09 Kel. Timbau	IND. MESIN	" ARIEF MOTOR " / Bengkel dan jual	2	200,000,000	90,000,000	60,000,000	Kompresor, Kunci-kunci, Suku cadang dll	

No.	Nama	Alamat	Alamat Tempat Usaha	Jenis Usaha	Jenis Produksi	Jlh. TK	investasi	Kapasitas Produksi/Blin	Bahan Baku Pokok dan Bahan Penolong	Peralatan Produksi	Ket.
280	Rusminah	Jl. Gunung Menyapa Rt. 17	Jl. Gunung Menyapa Rt. 17 Perumahan	IND. SANDANG	" GHAYAH MODISTE " / Penjahit	2	30,000,000	13,500,000	9,000,000	Mesin jahit, obras, Gunting, meteran,	
281	Ika Maymunah	Jl. Pesut Rt. 07 Kel. Timbau Kec.	Jl. Pesut Rt. 07 Kel. Timbau Kec.	IND. SANDANG	Penjahit	2	30,000,000	13,500,000	9,000,000	Mesin jahit, obras, Gunting, meteran,	
282	Rohbaiti	Jl. Arwana Blok. E/16 Rt. 22 Kel.	Jl. Arwana Blok. E/16 Rt. 22 Kel. Timbau	IND. SANDANG	Penjahit Pakaian	2	30,000,000	13,500,000	9,000,000	Mesin jahit, obras, Gunting, meteran,	
283	Maringan Situmorang	Jl. KH. Akhmad Muksin Rt. 06 Kel.	Jl. KH. Akhmad Muksin Rt. 06 Kel.	IND. MESIN	" MOTOR RAMA ETAM " / Bengkel	2	50,000,000	22,500,000	15,000,000	Kompresor, Kunci-kunci, Suku cadang dll	
284	Joko Suhartono	Jl. KH. Akhmad Muksin Rt. 26 Kel.	Jl. KH. Akhmad Muksin Rt. 26 Kel.	IND. MESIN	" BIMA JAYA BEKLED " / Bekled	3	200,000,000	90,000,000	60,000,000	Kompresor, Kunci-kunci, Suku cadang dll	
285	Dayang Ria Rizky Handayani	Jl. KH. Akhmad Muksin Gg. Sopoyono	Jl. KH. Akhmad Muksin Gg. Sopoyono	IND. SANDANG	Penjahit Pakaian	2	30,000,000	13,500,000	9,000,000	Mesin jahit, obras, Gunting, meteran,	
286	Akhmad Riadi	Jl. Jelawat Rt. 04 Kel. Timbau Kec.	Jl. Jelawat Rt. 04 Kel. Timbau Kec.	IND. SANDANG	PEJAHIT " 2 PUTRI " / Penjahit	2	30,000,000	13,500,000	9,000,000	Mesin jahit, obras, Gunting, meteran,	
287	Matus Didik	Jl. Mangkungegara Rt. 07 Kel. Timbau	Jl. Mangkungegara Rt. 07 Kel. Timbau	IND. AIR MINUM ISI	" CHAN " / Jual sembako dan air isi	1	15,000,000	6,750,000	4,500,000	Air, Filter, Ultraviolet, Tandon dll	
288	M. Saleh.	Jl. Pesut Rt. 19 Kel. Timbau Kec.	Jl. Pesut Rt. 19 Kel. Timbau Kec.	IND. KIMIA DAN BAHAN	" MASA JAYA " / Usaha Batako	5	200,000,000	90,000,000	60,000,000	Cetakan batako, semen, pasir, alat	
289	Hajib	Jl. Patin Rt. 13 Kel. Timbau Kec.	Jl. Patin Rt. 13 Kel. Timbau Kec.	IND. MESIN	" PADAWA MOTOR " / Bengkel Motor	2	200,000,000	90,000,000	60,000,000	Kompresor, Kunci-kunci, Suku cadang dll	
290	Muhamad Fathan	Jl. Patin Rt. 13 Kel. Timbau Kec.	Jl. Patin Rt. 13 Kel. Timbau Kec.	IND. MESIN	" PANDAWA MOTOR " / Bengkel	2	200,000,000	90,000,000	60,000,000	Kompresor, Kunci-kunci, Suku cadang dll	
291	Sugeng Sulistriyono	Jl. Belida Rt. 29 Kel. Timbau Kec.	Jl. Belida Rt. 29 Kel. Timbau Kec.	IND. MESIN	" BENGKEL KETOK MEGIC SUGENG " /	2	200,000,000	90,000,000	60,000,000	Kompresor, Kunci-kunci, Suku cadang dll	
292	Abdul Rohim	Jl. Pesut Rt. 07 Kel. Timbau Kec.	Jl. Pesut Rt. 07 Kel. Timbau Kec.	IND. MESIN	" BENGKEL SUMBER REZEKI " /	2	200,000,000	90,000,000	60,000,000	Kompresor, Kunci-kunci, Suku cadang dll	
293	Siti Fatimah	Jl. Pesut Gg. 4 Rt. 34 Kel. Timbau Kec.	Jl. Pesut Gg. 4 Rt. 34 Kel. Timbau Kec.	IND. SANDANG	" RUMAH JAHIT HIME CRAFT " /	2	30,000,000	13,500,000	9,000,000	Mesin jahit, obras, Gunting, meteran,	
294	Akhmad Kosasih	Jl. Sidorukun No. 38A Rt. 12 Kel.	Jl. Sidorukun No. 38A Rt. 12 Kel.	IND. AIR MINUM ISI	" DEPO AIR MINUM BERKAH " / Depo	1	15,000,000	6,750,000	4,500,000	Air, Filter, Ultraviolet, Tandon dll	
295	Rusdiansyah	Jl. Patin No. 74 Rt. 13 Kel. Timbau	Jl. Patin No. 74 Rt. 13 Kel. Timbau Kec.	IND. MESIN	" PANDAWA MOTOR " / Bengkel	3	150,000,000	67,500,000	45,000,000	Kompresor, Kunci-kunci, Suku cadang dll	
296	Imam Muhtarodin	Jl. Lais Rt. 14 Kel. Timbau Kec.	Jl. Lais Rt. 14 Kel. Timbau Kec.	IND. MESIN	" UDIN BLITAR " / Bengkel Ketok	2	300,000,000	135,000,000	90,000,000	Kompresor, Kunci-kunci, Suku cadang dll	
297	RISTIA	Jl. Panjaitan	Jl. Panjaitan	IND. KIMIA DAN BAHAN	Ristia Fotocopy	1	100,000,000	45,000,000	30,000,000	Mesin fotocopy, kertas, dll	
298	ALDY	Jl. Panjaitan	Jl. Panjaitan	IND. SANDANG	Penjahit Aldy	2	30,000,000	13,500,000	9,000,000	Mesin jahit, obras, Gunting, meteran,	
299	RIAN	Jl. Panjaitan	Jl. Panjaitan	IND. MESIN	Bengkel Rian Jaya Motor	1	20,000,000	9,000,000	6,000,000	Kompresor, Kunci-kunci, Suku cadang dll	
300	ARI	Jl. Panjaitan	Jl. Panjaitan	IND. SANDANG	Penjahit ARI	2	30,000,000	13,500,000	9,000,000	Mesin jahit, obras, Gunting, meteran,	
301	MARYAM	Jl. Panjaitan	Jl. Panjaitan	IND. SANDANG	Penjahit MARYAM	2	30,000,000	13,500,000	9,000,000	Mesin jahit, obras, Gunting, meteran,	
302	HARIANTO	Jl. Panjaitan	Jl. Panjaitan	IND. MESIN	Bengkel Harianto Motor	1	20,000,000	9,000,000	6,000,000	Kompresor, Kunci-kunci, Suku cadang dll	
303	AULIA	Jl. Teratai	Jl. Teratai	IND. MESIN	Bengkel Aulia Jaya Motor	1	20,000,000	9,000,000	6,000,000	Kompresor, Kunci-kunci, Suku cadang dll	
304	RIZKY	Jl. Kihajar Dewantara	Jl. Kihajar Dewantara	IND. SANDANG	Penjahit Rizky	2	30,000,000	13,500,000	9,000,000	Mesin jahit, obras, Gunting, meteran,	
305	IMUS	Jl. Mulawarman	Jl. Mulawarman	IND. SANDANG	Penjahit Imus	2	30,000,000	13,500,000	9,000,000	Mesin jahit, obras, Gunting, meteran,	
306	NABIL	Jl. Ruan Kel. Timbau Kec. Tenggarong	Jl. Ruan Kel. Timbau Kec. Tenggarong	IND. SANDANG	Penjahit Nabil	2	30,000,000	13,500,000	9,000,000	Mesin jahit, obras, Gunting, meteran,	
307	AINI	Jl. Awang Long senopati	Jl. Awang Long senopati	IND. SANDANG	Penjahit AINI	2	30,000,000	13,500,000	9,000,000	Mesin jahit, obras, Gunting, meteran,	
308	OZY	Jl. Awang Long senopati	Jl. Awang Long senopati	IND. SANDANG	Penjahit OZY	2	30,000,000	13,500,000	9,000,000	Mesin jahit, obras, Gunting, meteran,	
309	HIDAYAH	Jl. AM. Sangaji	Jl. AM. Sangaji	IND. AIR MINUM ISI	Depo Air Minum Hidayah	1	25,000,000	11,250,000	7,500,000	Air, Filter, Ultraviolet, Tandon dll	
310	ARMAN	Jl. AM. Sangaji	Jl. AM. Sangaji	IND. SANDANG	Penjahit ARMAN	2	30,000,000	13,500,000	9,000,000	Mesin jahit, obras, Gunting, meteran,	
311	AIRA	Jl. AM. Sangaji	Jl. AM. Sangaji	IND. MESIN	Bengkel AIRA	1	20,000,000	9,000,000	6,000,000	Kompresor, Kunci-kunci, Suku cadang dll	
312	AKMAL	Jl. AM. Sangaji	Jl. AM. Sangaji	IND. MESIN	Bengkel Akmal Variasi Bekled	3	30,000,000	13,500,000	9,000,000	Kompresor, Kunci-kunci, Suku cadang dll	
313	MADAK	Jl. GUNUNG BELAH	Jl. GUNUNG BELAH	IND. LOGAM	BENGKEL LAS G.N.B.	2	150,000,000	67,500,000	45,000,000	Mesin las, dll	
314	RIDAYATULLAH	Jl. Mangkurawang	Jl. Mangkurawang	IND. SANDANG	PENJAHIT	2	30,000,000	13,500,000	9,000,000	Mesin jahit, obras, Gunting, meteran,	
315	AGUS PAPIANTO	Jl. Mangkurawang	Jl. Mangkurawang	IND. SANDANG	PENJAHIT	2	30,000,000	13,500,000	9,000,000	Mesin jahit, obras, Gunting, meteran,	
316	Bawai	Jl. Jelawat Rt. 28 Kel. Timbau Kec.	Jl. Jelawat Rt. 28 Kel. Timbau Kec.	IND. KERAJINAN	" CAHAYA KARYA " / kerajinan manik	1	5,000,000	2,250,000	1,500,000	Manik - manik, benang, jarum, dll	
317	Endang Kusriani	Jl. Patin No. 82 Rt. 06 Kel. Timbau	Jl. Patin No. 82 Rt. 06 Kel. Timbau Kec.	IND. MESIN	" SURABAYA MOTOR " / Bengkel	2	200,000,000	90,000,000	60,000,000	Kompresor, Kunci-kunci, Suku cadang dll	
318	Mustofa	Jl. AP. Mangkungegoro Rt. 07 Kel.	Jl. AP. Mangkungegoro Rt. 07 Kel.	IND. MESIN	" BENGKEL MOBIL TIGA PUTRA " /	3	300,000,000	135,000,000	90,000,000	Kompresor, Kunci-kunci, Suku cadang dll	
319	M. Farid Sidik	Jl. KH. Akhmad Muksin Rt. 01 Kel.	Jl. KH. Akhmad Muksin Rt. 01 Kel.	IND. AIR MINUM ISI	" AIR MINERAL SEKUMPUL " / Jual air	1	25,000,000	11,250,000	7,500,000	Air, Filter, Ultraviolet, Tandon dll	
320	Witono	Jl. Pesut Rt. 07 Kel. Timbau Kec.	Jl. Pesut Rt. 07 Kel. Timbau Kec.	IND. MESIN	" BENGKEL KMB " / Bengkel Mobil	2	300,000,000	135,000,000	90,000,000	Kompresor, Kunci-kunci, Suku cadang dll	
321	Susriyani	Jl. Pesut Rt. 20 Kel. Timbau Kec.	Jl. Pesut Rt. 20 Kel. Timbau Kec.	IND. SANDANG	" CUS PENJAHIT " / Penjahit Pakaian	2	30,000,000	13,500,000	9,000,000	Mesin jahit, obras, Gunting, meteran,	
322	Saputri Aprianur	Jl. Wolter Monginsidi No. 37 Rt. 06	Jl. Wolter Monginsidi No. 37 Rt. 06 Kel.	IND. AIR MINUM ISI	Depo Air Isi Ulang	1	25,000,000	11,250,000	7,500,000	Air, Filter, Ultraviolet, Tandon dll	
323	Saiful Arif	Jl. KH. Akhmad Muksin Gg. Husin Rt. 05	Jl. KH. Akhmad Muksin Gg. Husin Rt. 05	IND. SANDANG	" PENJAHIT HELDA " / Rumah jahit	2	30,000,000	13,500,000	9,000,000	Mesin jahit, obras, Gunting, meteran,	
324	Sri Rahayu	Jl. Pesut Rt. 014 Kel. Timbau Kec.	Jl. Pesut Rt. 014 Kel. Timbau Kec.	IND. MESIN	BENGKEL " SRI REZEKI " / Bengkel	1	20,000,000	9,000,000	6,000,000	Kompresor, Kunci-kunci, Suku cadang dll	
325	Irwansyah	Jl. Seluang Rt. 04 Kel. Timbau Kec.	Jl. Seluang Rt. 04 Kel. Timbau Kec.	IND. MESIN	Bengkel Sepeda	1	5,000,000	2,250,000	1,500,000	Kompresor, Kunci-kunci, Suku cadang dll	
326	Suradi	Jl. AP Mangkungegoro Rt. 07 Kel.	Jl. AP Mangkungegoro Rt. 07 Kel. Timbau	IND. MESIN	" BENGKEL MOBIL TIGA PUTRA " /	3	350,000,000	157,500,000	105,000,000	Kompresor, Kunci-kunci, Suku cadang dll	
327	Rahman.	Jl. Wolter Monginsidi Rt. 08 Kel.	Jl. Wolter Monginsidi Rt. 08 Kel. Timbau	IND. LOGAM	" SINAR RIJANI STEEL " / Bengkel las	2	150,000,000	67,500,000	45,000,000	Kompresor, Kunci-kunci, Suku cadang dll	
328	Muhammad Hidayat	Jl. Aji Masnandai Rt. 29 Kel. Timbau	Jl. Aji Masnandai Rt. 29 Kel. Timbau	IND. LOGAM	" Bengkel Las Sidodadi " / Bengkel Las	1	75,000,000	33,750,000	22,500,000	Kompresor, Kunci-kunci, Suku cadang dll	
329	Sutajip	Jl. Pesut Gg. Kumala Rt. 20 Kel.	Jl. Pesut Gg. Kumala Rt. 20 Kel. Timbau	IND. MESIN	" SUMBER REJEKI " / Bengkel Ducco	3	300,000,000	135,000,000	90,000,000	Kompresor, Kunci-kunci, Suku cadang dll	
330	Umi Salamah	Jl. AP. Mangkungegara Rt. 30 Kel.	Jl. AP. Mangkungegara Rt. 30 Kel.	IND. MESIN	" BENGKEL PAK SUYONO " / Bengkel	1	20,000,000	9,000,000	6,000,000	Kompresor, Kunci-kunci, Suku cadang dll	
331	Setio Budi Utomo	Jl. Jelawat Rt. 13 Kel. Timbau Kec.	Jl. Jelawat Rt. 13 Kel. Timbau Kec.	IND. MESIN	Bengkel Motor	1	20,000,000	9,000,000	6,000,000	Kompresor, Kunci-kunci, Suku cadang dll	
332	Mulyadi	Jl. Belida Rt. 07 Kel. Timbau Kec.	Jl. Belida Rt. 07 Kel. Timbau Kec.	IND. SANDANG	Penjahit pakaian	2	30,000,000	13,500,000	9,000,000	Mesin jahit, obras, Gunting, meteran,	
333	Yoga Pratama Putra	Jl. Jelawat Rt. 13 Kel. Timbau Kec.	Jl. Jelawat Rt. 13 Kel. Timbau Kec.	IND. MESIN	" BENGKEL KARYA YOGA " / Bengkel	3	350,000,000	157,500,000	105,000,000	Kompresor, Kunci-kunci, Suku cadang dll	
334	Norasiah Jamil	Jl. Pesut Rt. 20 Kel. Timbau	Jl. Pesut Rt. 20 Kel. Timbau	IND. SANDANG	Rumah Jahit	2	30,000,000	13,500,000	9,000,000	Mesin jahit, obras, Gunting, meteran,	
335	Misni	Jl. KH. Akhmad Muksin Rt. 25 Kel.	Jl. KH. Akhmad Muksin Rt. 25 Kel.	IND. SANDANG	Penjahit Pakaian	2	30,000,000	13,500,000	9,000,000	Mesin jahit, obras, Gunting, meteran,	
336	SOLEH	Jl. Etam Kel. Jahab	Jl. Etam Kel. Jahab	IND. MESIN	Bengkel Mobil	3	265,000,000	119,250,000	79,500,000	Kompresor, Kunci-kunci, Suku cadang dll	

No.	Nama	Alamat	Alamat Tempat Usaha	Jenis Usaha	Jenis Produksi	Jlh. TK	investasi	Kapasitas Produksi/Bln	Bahan Baku Pokok dan Bahan Penolong	Peralatan Produksi	Ket.
337	AHMAD SUBEKHI	Jl. Etam Kel. Jahab	Jl. Etam Kel. Jahab	IND. MESIN	Bengkel Mobil	2	250,000,000	112,500,000	75,000,000	Kompresor, Kunci-kunci, Suku cadang dll	
338	PONIMAN	Jl. Etam Kel. Jahab	Jl. Etam Kel. Jahab	IND. MESIN	Bengkel Mobil	3	270,000,000	121,500,000	81,000,000	Kompresor, Kunci-kunci, Suku cadang dll	
339	FAHDIVANUR	Jl. Etam Kel. Jahab	Jl. Etam Kel. Jahab	IND. MESIN	Bengkel Motor	1	20,000,000	9,000,000	6,000,000	Kompresor, Kunci-kunci, Suku cadang dll	
340	RESTU SETYO LAKSANA	Jl. Etam Kel. Jahab	Jl. Etam Kel. Jahab	IND. MESIN	Bengkel Motor	1	20,000,000	9,000,000	6,000,000	Kompresor, Kunci-kunci, Suku cadang dll	
341	WINARTI	Jl. Etam Kel. Jahab	Jl. Etam Kel. Jahab	IND. MESIN	Bengkel Motor	1	20,000,000	9,000,000	6,000,000	Kompresor, Kunci-kunci, Suku cadang dll	
342	ZULKARNAIN	Jl. Etam Kel. Jahab	Jl. Etam Kel. Jahab	IND. MESIN	Bengkel Motor	1	20,000,000	9,000,000	6,000,000	Kompresor, Kunci-kunci, Suku cadang dll	
343	SUKRI	Jl. Etam Kel. Jahab	Jl. Etam Kel. Jahab	IND. MESIN	Bengkel Motor	2	35,000,000	15,750,000	10,500,000	Kompresor, Kunci-kunci, Suku cadang dll	
344	SUDIONO	Jl. Etam Kel. Jahab	Jl. Etam Kel. Jahab	IND. MESIN	Bengkel Motor	1	20,000,000	9,000,000	6,000,000	Kompresor, Kunci-kunci, Suku cadang dll	
345	ABDUL BARI	Jl. Etam Kel. Jahab	Jl. Etam Kel. Jahab	IND. MESIN	Bengkel Motor	1	20,000,000	9,000,000	6,000,000	Kompresor, Kunci-kunci, Suku cadang dll	
346	SUPARMAN	Jl. Etam Kel. Jahab	Jl. Etam Kel. Jahab	IND. MESIN	Bengkel Motor	1	20,000,000	9,000,000	6,000,000	Kompresor, Kunci-kunci, Suku cadang dll	
347	SARDI	Jl. Etam Kel. Jahab	Jl. Etam Kel. Jahab	IND. OLAHAN PANGAN	Home Industri Teh Tiwai	4	200,000,000	90,000,000	60,000,000	Alat penggiling teh, alat press, sendok,	
348	Bu SRI	Jl. Etam Kel. Jahab	Jl. Etam Kel. Jahab	IND. OLAHAN PANGAN	Home Industri Teh serai	3	150,000,000	67,500,000	45,000,000	Alat penggiling teh, alat press, sendok,	
349	ROBBY	Jl. Mangkuraja	Jl. Mangkuraja	IND. ELEKTRONIK	Roby Elektronik Service	1	50,000,000	22,500,000	15,000,000	Solder, obeng, tang, pisau cutter, dll	
350	DHIDAYAH	Jl. Gunung Gandek	Jl. Gunung Gandek	IND. SANDANG	Penjahit Hidayah	2	30,000,000	13,500,000	9,000,000	Mesin jahit, obras, Gunting, meteran,	
351	Puput	Jl. Jelawat	Jl. Jelawat	IND. SANDANG	Penjahit	2	30,000,000	13,500,000	9,000,000	Mesin jahit, obras, Gunting, meteran,	
352	RANI	Jl. Jelawat	Jl. Jelawat	IND. AIR MINUM ISI	Depo Air Minum RANI	1	25,000,000	11,250,000	7,500,000	Mesin filter, galon, dll	
353	Farida	Jl. Maduningrat	Jl. Maduningrat	IND. AIR MINUM ISI	Depo Air Minum Farida	1	28,000,000	12,600,000	8,400,000	Mesin filter, galon, dll	
354	AJANG APUY ( JUAL KERAJINAN	Jl. Gunung belah loa ipuh	Jl. Gunung belah loa ipuh	IND KERAJINAN	KERAJINAN/SOUVENIR	1	20,000,000	9,000,000	6,000,000	Bahan - bahan souvenir, dll	
355	MERIANA ( BYMER / 08524699	JL.GUNUNG BELAH GG.BERINGIN 3	JL.GUNUNG BELAH GG.BERINGIN 3 LOA	IND KERAJINAN	KERAJINAN/SOUVENIR	1	15,000,000	6,750,000	4,500,000	Bahan - bahan souvenir, dll	
356	ETY (JUAL TAS ROTAN /085246	JL.GUNUNG BELAH LOA IPUH	JL.GUNUNG BELAH LOA IPUH	IND KERAJINAN	KERAJINAN/SOUVENIR	1	9,500,000	4,275,000	2,850,000	Rotan, Pisau, dan peralatan lainnya	
357	HERU PRASETJO ( THREE M )	JLN. SELIMPAT RT.17 KEL. PANJI	JLN. SELIMPAT RT.17 KEL. PANJI	IND. AIR MINUM ISI	DEPOT AIR MINUM ISI ULANG	1	27,500,000	12,375,000	8,250,000	Air, Filter, Ultraviolet, Tandon dll	
358	SUPIRMAN ( KEMBAR PUTRA )	JLN. K.H.DEWANTARA NO.19	JLN. K.H.DEWANTARA NO.19	IND. AIR MINUM ISI	DEPOT AIR MINUM ISI ULANG	1	29,000,000	13,050,000	8,700,000	Air, Filter, Ultraviolet, Tandon dll	
359	MISDIANTO ( AL HIKAM )	JLN. BOUGENVILLE RT.9	JLN. BOUGENVILLE RT.9	IND. AIR MINUM ISI	DEPOT AIR MINUM ISI ULANG	1	32,500,000	14,625,000	9,750,000	Air, Filter, Ultraviolet, Tandon dll	
360	ANA KARMINA ( AKBAR )	JLN. K.H.DEWANTARA RT.3 NO.59	JLN. K.H.DEWANTARA RT.3 NO.59 KEL.	IND. AIR MINUM ISI	DEPOT AIR MINUM ISI ULANG	1	33,500,000	15,075,000	10,050,000	Air, Filter, Ultraviolet, Tandon dll	
361	UMAR ( ALIF )	JLN. K.H.DEWANTARA RT.2	JLN. K.H.DEWANTARA RT.2	IND. AIR MINUM ISI	DEPOT AIR MINUM ISI ULANG	1	34,000,000	15,300,000	10,200,000	Air, Filter, Ultraviolet, Tandon dll	
362	DEWI ( AMIN )	JLN. LAPANGAN TENNIS RT.14	JLN. LAPANGAN TENNIS RT.14	IND. AIR MINUM ISI	DEPOT AIR MINUM ISI ULANG	1	29,500,000	13,275,000	8,850,000	Air, Filter, Ultraviolet, Tandon dll	
363	LILIK ( AZ ZAHRA )	JLN. RONDONG DEMANG RT.11	JLN. RONDONG DEMANG RT.11	IND. AIR MINUM ISI	DEPOT AIR MINUM ISI ULANG	1	31,000,000	13,950,000	9,300,000	Air, Filter, Ultraviolet, Tandon dll	
364	EMI HERLINDA ( BIG BIO )	JLN. DURIAN	JLN. DURIAN	IND. AIR MINUM ISI	DEPOT AIR MINUM ISI ULANG	1	30,000,000	13,500,000	9,000,000	Air, Filter, Ultraviolet, Tandon dll	
365	SOPIAWATI ( NUGRAHA )	JLN. RONDONG DEMANG RT.10 KEL.	JLN. RONDONG DEMANG RT.10 KEL.	IND. AIR MINUM ISI	DEPOT AIR MINUM ISI ULANG	1	32,500,000	14,625,000	9,750,000	Air, Filter, Ultraviolet, Tandon dll	
366	SAPTA MARDIANA ( SAPTA )	JLN. RONDONG DEMANG RT.10 KEL.	JLN. RONDONG DEMANG RT.10 KEL.	IND. AIR MINUM ISI	DEPOT AIR MINUM ISI ULANG	1	29,500,000	13,275,000	8,850,000	Air, Filter, Ultraviolet, Tandon dll	
367	LEVI ( NBL )	JLN. KENANGA RT.9 KEL. PANJI	JLN. KENANGA RT.9 KEL. PANJI	IND. AIR MINUM ISI	DEPOT AIR MINUM ISI ULANG	1	31,500,000	14,175,000	9,450,000	Air, Filter, Ultraviolet, Tandon dll	
368	SUMARNO ( RIZKI )	JLN. BOUGENVILLE RT.9 KEL. PANJI	JLN. BOUGENVILLE RT.9 KEL. PANJI	IND. AIR MINUM ISI	DEPOT AIR MINUM ISI ULANG	1	28,500,000	12,825,000	8,550,000	Air, Filter, Ultraviolet, Tandon dll	
369	WIJAYA ( SAHARAJAYA )	JLN. TENIS LAPANGAN NO.4 RT.16	JLN. TENIS LAPANGAN NO.4 RT.16 KEL.	IND. AIR MINUM ISI	DEPOT AIR MINUM ISI ULANG	1	32,500,000	14,625,000	9,750,000	Air, Filter, Ultraviolet, Tandon dll	
370	FAUZAN ( PARIS )	JLN. K.H.DEWANTARA RT.3 KEL.PANJI	JLN. K.H.DEWANTARA RT.3 KEL.PANJI	IND. AIR MINUM ISI	DEPOT AIR MINUM ISI ULANG	1	29,000,000	13,050,000	8,700,000	Air, Filter, Ultraviolet, Tandon dll	
371	AHMAD JAINURI ( TIRTAJAYA )	JLN. BOUGENVILLE RT.9 KEL.PANJI	JLN. BOUGENVILLE RT.9 KEL.PANJI	IND. AIR MINUM ISI	DEPOT AIR MINUM ISI ULANG	1	32,000,000	14,400,000	9,600,000	Air, Filter, Ultraviolet, Tandon dll	
372	M. FACHROMMIE ( SURYA )	JLN. MAWAR RT.5 NO.18	JLN. MAWAR RT.5 NO.18	IND. AIR MINUM ISI	DEPOT AIR MINUM ISI ULANG	1	27,500,000	12,375,000	8,250,000	Air, Filter, Ultraviolet, Tandon dll	
373	NARDI ( DHELLA )	JLN. BOUGENVILLE KEL.SUKARAME	JLN. BOUGENVILLE KEL.SUKARAME	IND. AIR MINUM ISI	DEPOT AIR MINUM ISI ULANG	1	34,000,000	15,300,000	10,200,000	Air, Filter, Ultraviolet, Tandon dll	
374	ARBAYAH ( MAYDIE )	JLN. BOUGENVILLE RT.8	JLN. BOUGENVILLE RT.8	IND. AIR MINUM ISI	DEPOT AIR MINUM ISI ULANG	1	31,500,000	14,175,000	9,450,000	Air, Filter, Ultraviolet, Tandon dll	
375	ABDUL RAHMAN ( SYARAH )	JLN. MULAWARMAN Gg.KONI	JLN. MULAWARMAN Gg.KONI	IND. AIR MINUM ISI	DEPOT AIR MINUM ISI ULANG	1	29,000,000	13,050,000	8,700,000	Air, Filter, Ultraviolet, Tandon dll	
376	FARUQ SASMITA ( SYAQUAZ )	JLN. APT.PRANOTO KEL.SUKARAME	JLN. APT.PRANOTO KEL.SUKARAME	IND. AIR MINUM ISI	DEPOT AIR MINUM ISI ULANG	1	32,800,000	14,760,000	9,840,000	Air, Filter, Ultraviolet, Tandon dll	
377	SUPRIHATIN ( KAREN )	JLN. BOUGENVILLE RT.8	JLN. BOUGENVILLE RT.8	IND. AIR MINUM ISI	DEPOT AIR MINUM ISI ULANG	1	30,500,000	13,725,000	9,150,000	Air, Filter, Ultraviolet, Tandon dll	
378	SIKAN ( HIKMAH )	JLN. BOUGENVILLE Gg.9 RT.8	JLN. BOUGENVILLE Gg.9 RT.8	IND. AIR MINUM ISI	DEPOT AIR MINUM ISI ULANG	1	28,500,000	12,825,000	8,550,000	Air, Filter, Ultraviolet, Tandon dll	
379	DEWI ( ALPHA DELTA )	JLN.DIPONEGORO NO.6	JLN.DIPONEGORO NO.6 KEL.SUKARAME	IND. AIR MINUM ISI	DEPOT AIR MINUM ISI ULANG	1	32,000,000	14,400,000	9,600,000	Air, Filter, Ultraviolet, Tandon dll	
380	H. HARUN MAJID ( SITI KHADIJ	JLN. AM SANGAJI RT.8 NO.6	JLN. AM SANGAJI RT.8 NO.6	IND. AIR MINUM ISI	DEPOT AIR MINUM ISI ULANG	1	34,500,000	15,525,000	10,350,000	Air, Filter, Ultraviolet, Tandon dll	
381	H. IDRUS ( FAJAR )	JLN. AM SANGAJI RT.5	JLN. AM SANGAJI RT.5	IND. AIR MINUM ISI	DEPOT AIR MINUM ISI ULANG	1	27,500,000	12,375,000	8,250,000	Air, Filter, Ultraviolet, Tandon dll	
382	RUSMIANA ( SITI KHADIJAH )	JLN. AM SANGAJI RT.01 NO.6	JLN. AM SANGAJI RT.01 NO.6	IND. AIR MINUM ISI	DEPOT AIR MINUM ISI ULANG	1	25,000,000	11,250,000	7,500,000	Air, Filter, Ultraviolet, Tandon dll	
383	BOY HANDOKO ( IKA WATER )	JLN. AM SANGAJI	JLN. AM SANGAJI	IND. AIR MINUM ISI	DEPOT AIR MINUM ISI ULANG	1	29,500,000	13,275,000	8,850,000	Air, Filter, Ultraviolet, Tandon dll	
384	SABRAN ( REZA )	JLN. AM SANGAJI RT.13	JLN. AM SANGAJI RT.13	IND. AIR MINUM ISI	DEPOT AIR MINUM ISI ULANG	1	32,500,000	14,625,000	9,750,000	Air, Filter, Ultraviolet, Tandon dll	
385	MARTALIA ( MARISA )	JLN. SUKMAWIRA RT.10 NO.49	JLN. SUKMAWIRA RT.10 NO.49	IND. AIR MINUM ISI	DEPOT AIR MINUM ISI ULANG	1	27,500,000	12,375,000	8,250,000	Air, Filter, Ultraviolet, Tandon dll	
386	WINARTO ( LIANA )	JLN. AHMAD DAHLAN KEL. BARU	JLN. AHMAD DAHLAN KEL. BARU	IND. AIR MINUM ISI	DEPOT AIR MINUM ISI ULANG	1	25,000,000	11,250,000	7,500,000	Air, Filter, Ultraviolet, Tandon dll	
387	M. Ali ( D2 )	JLN. AM SANGAJI	JLN. AM SANGAJI	IND. AIR MINUM ISI	DEPOT AIR MINUM ISI ULANG	1	34,500,000	15,525,000	10,350,000	Air, Filter, Ultraviolet, Tandon dll	
388	ZULFIKAR ( RHAKA )	JLN. AM SANGAJI	JLN. AM SANGAJI	IND. AIR MINUM ISI	DEPOT AIR MINUM ISI ULANG	1	29,500,000	13,275,000	8,850,000	Air, Filter, Ultraviolet, Tandon dll	
389	SURIADI ( GREEN WATER )	JLN. AHMAD DAHLAN KEL. BARU	JLN. AHMAD DAHLAN KEL. BARU	IND. AIR MINUM ISI	DEPOT AIR MINUM ISI ULANG	1	32,000,000	14,400,000	9,600,000	Air, Filter, Ultraviolet, Tandon dll	
390	HENDRIKUS ( ANUGRAH )	JLN. TAMBAK REL	JLN. TAMBAK REL	IND. AIR MINUM ISI	DEPOT AIR MINUM ISI ULANG	1	32,500,000	14,625,000	9,750,000	Air, Filter, Ultraviolet, Tandon dll	
391	SUWITA DEWI ( SILVER WATER	JLN. AM SANGAJI	JLN. AM SANGAJI	IND. AIR MINUM ISI	DEPOT AIR MINUM ISI ULANG	1	27,000,000	12,150,000	8,100,000	Air, Filter, Ultraviolet, Tandon dll	
392	HEKSO SARJANTO ( NIMART )	JLN. AHMAD DAHLAN KEL. BARU	JLN. AHMAD DAHLAN KEL. BARU	IND. AIR MINUM ISI	DEPOT AIR MINUM ISI ULANG	1	35,000,000	15,750,000	10,500,000	Air, Filter, Ultraviolet, Tandon dll	
393	AGUS SUPRIANUR ( LIAN )	JLN. AM SANGAJI RT.4 Gg.4 KEL. BARU	JLN. AM SANGAJI RT.4 Gg.4 KEL. BARU	IND. AIR MINUM ISI	DEPOT AIR MINUM ISI ULANG	1	29,500,000	13,275,000	8,850,000	Air, Filter, Ultraviolet, Tandon dll	

No.	Nama	Alamat	Alamat Tempat Usaha	Jenis Usaha	Jenis Produksi	Jlh. TK	investasi	Kapasitas Produksi/Bln	Bahan Baku Pokok dan Bahan Penolong	Peralatan Produksi	Ket.
394	H.UMAR MANSYUR ( S4 RAHM)	JLN. AM SANGAJI NO.22 KEL.BARU	JLN. AM SANGAJI NO.22 KEL.BARU	IND. AIR MINUM ISI	DEPOT AIR MINUM ISI ULANG	1	32,000,000	14,400,000	9,600,000	Air, Filter, Ultraviolet, Tandon dll	
395	H.ANDI AMBRI ( HIDAYAH )	JLN. AM SANGAJI RT.6 KEL.BARU	JLN. AM SANGAJI RT.6 KEL.BARU	IND. AIR MINUM ISI	DEPOT AIR MINUM ISI ULANG	1	25,000,000	11,250,000	7,500,000	Air, Filter, Ultraviolet, Tandon dll	
396	MUHI ( MAHAKAN WATER )	JLN. AM SANGAJI RT.01 KEL.BARU	JLN. AM SANGAJI RT.01 KEL.BARU	IND. AIR MINUM ISI	DEPOT AIR MINUM ISI ULANG	1	29,000,000	13,050,000	8,700,000	Air, Filter, Ultraviolet, Tandon dll	
397	SITI ROHANA ( BIO SEHAT )	MANGKURAWANG RT.07	MANGKURAWANG RT.07	IND. AIR MINUM ISI	DEPOT AIR MINUM ISI ULANG	1	31,500,000	14,175,000	9,450,000	Air, Filter, Ultraviolet, Tandon dll	
398	JONI WAHYUDI ( SALSABILA )	JLN.RANGGA YUDA	JLN.RANGGA YUDA	IND. AIR MINUM ISI	DEPOT AIR MINUM ISI ULANG	1	34,000,000	15,300,000	10,200,000	Air, Filter, Ultraviolet, Tandon dll	
399	SAIPUL ( FITRI )	JLN.PATEH KOTA RT.12 NO.21	JLN.PATEH KOTA RT.12 NO.21	IND. AIR MINUM ISI	DEPOT AIR MINUM ISI ULANG	1	29,500,000	13,275,000	8,850,000	Air, Filter, Ultraviolet, Tandon dll	
400	RAMLI ( SAHABAT II )	JLN.PATEH KOTA RT.10 NO.83	JLN.PATEH KOTA RT.10 NO.83	IND. AIR MINUM ISI	DEPOT AIR MINUM ISI ULANG	1	31,500,000	14,175,000	9,450,000	Air, Filter, Ultraviolet, Tandon dll	
401	MULIANTI ( AJI ZAHRA )	JLN.LONG APARE RT.15 NO.01	JLN.LONG APARE RT.15 NO.01	IND. AIR MINUM ISI	DEPOT AIR MINUM ISI ULANG	1	32,500,000	14,625,000	9,750,000	Air, Filter, Ultraviolet, Tandon dll	
402	TAMAN ( AQMAL )	JLN.DATAR WANYI RT.14 SPONTAN	JLN.DATAR WANYI RT.14 SPONTAN	IND. AIR MINUM ISI	DEPOT AIR MINUM ISI ULANG	1	33,000,000	14,850,000	9,900,000	Air, Filter, Ultraviolet, Tandon dll	
403	RAHMAT ( HAIQAL )	MANGKURAWANG RT.3 NO.5	MANGKURAWANG RT.3 NO.5	IND. AIR MINUM ISI	DEPOT AIR MINUM ISI ULANG	1	27,500,000	12,375,000	8,250,000	Air, Filter, Ultraviolet, Tandon dll	
404	A. RIDUAN ( MIM DAN NUN )	JLN.MANGKURAWANG	JLN.MANGKURAWANG	IND. AIR MINUM ISI	DEPOT AIR MINUM ISI ULANG	1	25,000,000	11,250,000	7,500,000	Air, Filter, Ultraviolet, Tandon dll	
405	NURUL WAHYUNI ( NURUL WA	JLN.PATEH KOTA RT.12 NO.18	JLN.PATEH KOTA RT.12 NO.18	IND. AIR MINUM ISI	DEPOT AIR MINUM ISI ULANG	1	31,000,000	13,950,000	9,300,000	Air, Filter, Ultraviolet, Tandon dll	
406	BADRUL ( KARKUN )	JLN.KRAMAJAYA	JLN.KRAMAJAYA KEL.MANGKURAWANG	IND. AIR MINUM ISI	DEPOT AIR MINUM ISI ULANG	1	28,500,000	12,825,000	8,550,000	Air, Filter, Ultraviolet, Tandon dll	
407	BASO AMRIFUDIN ( RAIHAN )	JLN.PATEH KOTA	JLN.PATEH KOTA	IND. AIR MINUM ISI	DEPOT AIR MINUM ISI ULANG	1	30,000,000	13,500,000	9,000,000	Air, Filter, Ultraviolet, Tandon dll	
408	AHMAD JUNAIDI ( TIRTA RASA	JLN.MANGKURAWANG RT.7	JLN.MANGKURAWANG RT.7	IND. AIR MINUM ISI	DEPOT AIR MINUM ISI ULANG	1	27,500,000	12,375,000	8,250,000	Air, Filter, Ultraviolet, Tandon dll	
409	RATNAWATI ( ZHULIAN )	JLN.MANGKURAWANG RT.6	JLN.MANGKURAWANG RT.6	IND. AIR MINUM ISI	DEPOT AIR MINUM ISI ULANG	1	26,500,000	11,925,000	7,950,000	Air, Filter, Ultraviolet, Tandon dll	
410	ROPIAH ( IQBAL )	JLN.USAHA TANI	JLN.USAHA TANI	IND. AIR MINUM ISI	DEPOT AIR MINUM ISI ULANG	1	32,500,000	14,625,000	9,750,000	Air, Filter, Ultraviolet, Tandon dll	
411	MISLAN ( FARUQ WATER )	JLN.RANGGA YUDA RT.12	JLN.RANGGA YUDA RT.12	IND. AIR MINUM ISI	DEPOT AIR MINUM ISI ULANG	1	31,500,000	14,175,000	9,450,000	Air, Filter, Ultraviolet, Tandon dll	
412	ARMEINADI ( MUTIARA REZEKI	JLN.KARAMAJAYA	JLN.KARAMAJAYA	IND. AIR MINUM ISI	DEPOT AIR MINUM ISI ULANG	1	33,500,000	15,075,000	10,050,000	Air, Filter, Ultraviolet, Tandon dll	
413	BASRI ( BUANA 3 PUTRI )	MANGKURANG DALAM	MANGKURANG DALAM	IND. AIR MINUM ISI	DEPOT AIR MINUM ISI ULANG	1	28,500,000	12,825,000	8,550,000	Air, Filter, Ultraviolet, Tandon dll	
414	( RIDHO )	SEBRANG LANGGAR AL SADAR	SEBRANG LANGGAR AL SADAR	IND. AIR MINUM ISI	DEPOT AIR MINUM ISI ULANG	1	32,000,000	14,400,000	9,600,000	Air, Filter, Ultraviolet, Tandon dll	
415	USEP ( AJI WIMAN )	JLN.USAHA TANI	JLN.USAHA TANI	IND. AIR MINUM ISI	DEPOT AIR MINUM ISI ULANG	1	30,000,000	13,500,000	9,000,000	Air, Filter, Ultraviolet, Tandon dll	
416	SITI ROHANA ( APRI )	JLN.USAHA TANI	JLN.USAHA TANI	IND. AIR MINUM ISI	DEPOT AIR MINUM ISI ULANG	1	25,000,000	11,250,000	7,500,000	Air, Filter, Ultraviolet, Tandon dll	
417	JUMARI ( RIDHO )	JLN.USAHA TANI	JLN.USAHA TANI	IND. AIR MINUM ISI	DEPOT AIR MINUM ISI ULANG	1	27,500,000	12,375,000	8,250,000	Air, Filter, Ultraviolet, Tandon dll	
418	YUNA ( YUNA )	JLN.PATEH KOTA	JLN.PATEH KOTA	IND. AIR MINUM ISI	DEPOT AIR MINUM ISI ULANG	1	29,000,000	13,050,000	8,700,000	Air, Filter, Ultraviolet, Tandon dll	
419	SITI MASPAH ( ZAHRA )	MANGKURAWANG RT.19	MANGKURAWANG RT.19	IND. AIR MINUM ISI	DEPOT AIR MINUM ISI ULANG	1	25,500,000	11,475,000	7,650,000	Air, Filter, Ultraviolet, Tandon dll	
420	M.YUNUS ( AISYAH )	JLN.PATEH KOTA	JLN.PATEH KOTA	IND. AIR MINUM ISI	DEPOT AIR MINUM ISI ULANG	1	29,000,000	13,050,000	8,700,000	Air, Filter, Ultraviolet, Tandon dll	
421	H.KURNIA S ( INTAN )	LOA TEBU RT.8 NO.522	LOA TEBU RT.8 NO.522	IND. AIR MINUM ISI	DEPOT AIR MINUM ISI ULANG	1	32,000,000	14,400,000	9,600,000	Air, Filter, Ultraviolet, Tandon dll	
422	ISMAIL MARZUKI ( REZA )	JLN.MANGKUJAYA RT.07 NO.428	JLN.MANGKUJAYA RT.07 NO.428	IND. AIR MINUM ISI	DEPOT AIR MINUM ISI ULANG	1	30,000,000	13,500,000	9,000,000	Air, Filter, Ultraviolet, Tandon dll	
423	M.AYUB ( SITI )	JLN.MANGKUJAYA RT.13	JLN.MANGKUJAYA RT.13	IND. AIR MINUM ISI	DEPOT AIR MINUM ISI ULANG	1	29,500,000	13,275,000	8,850,000	Air, Filter, Ultraviolet, Tandon dll	
424	FAHLIA ( UA )	JLN.MANGKUJAYA RT.02 NO.121	JLN.MANGKUJAYA RT.02 NO.121	IND. AIR MINUM ISI	DEPOT AIR MINUM ISI ULANG	1	33,000,000	14,850,000	9,900,000	Air, Filter, Ultraviolet, Tandon dll	
425	MASDARI ( RAFLI )	JLN.MANGKUJAYA RT.13 NO.35	JLN.MANGKUJAYA RT.13 NO.35	IND. AIR MINUM ISI	DEPOT AIR MINUM ISI ULANG	1	28,500,000	12,825,000	8,550,000	Air, Filter, Ultraviolet, Tandon dll	
426	MARIANA ( MARIANA )	JLN.SHALEHUDDIN RT.05 NO.334	JLN.SHALEHUDDIN RT.05 NO.334	IND. AIR MINUM ISI	DEPOT AIR MINUM ISI ULANG	1	31,500,000	14,175,000	9,450,000	Air, Filter, Ultraviolet, Tandon dll	
427	M.ARDANI NOOR ( DANI )	LOA TEBU RT.3 NO.179	LOA TEBU RT.3 NO.179	IND. AIR MINUM ISI	DEPOT AIR MINUM ISI ULANG	1	27,500,000	12,375,000	8,250,000	Air, Filter, Ultraviolet, Tandon dll	
428	HELDAWATI ( PUTRA )	LOA TEBU RT.10	LOA TEBU RT.10	IND. AIR MINUM ISI	DEPOT AIR MINUM ISI ULANG	1	25,000,000	11,250,000	7,500,000	Air, Filter, Ultraviolet, Tandon dll	
429	IKRAN ( RAHMAT RIFALDI )	LOA TEBU	LOA TEBU	IND. AIR MINUM ISI	DEPOT AIR MINUM ISI ULANG	1	29,500,000	13,275,000	8,850,000	Air, Filter, Ultraviolet, Tandon dll	
430	FATHONAH RAHMAH ( RIFKI )	LOA TEBU	LOA TEBU	IND. AIR MINUM ISI	DEPOT AIR MINUM ISI ULANG	1	26,700,000	12,015,000	8,010,000	Air, Filter, Ultraviolet, Tandon dll	
431	SUMARMI ( RAFKA )	LOA TEBU RT.10	LOA TEBU RT.10	IND. AIR MINUM ISI	DEPOT AIR MINUM ISI ULANG	1	28,000,000	12,600,000	8,400,000	Air, Filter, Ultraviolet, Tandon dll	
432	MASRIANA ( DEVINA )	LOA TEBU	LOA TEBU	IND. AIR MINUM ISI	DEPOT AIR MINUM ISI ULANG	1	29,000,000	13,050,000	8,700,000	Air, Filter, Ultraviolet, Tandon dll	
433	SURYANSYAH ( RG )	LOA TEBU	LOA TEBU	IND. AIR MINUM ISI	DEPOT AIR MINUM ISI ULANG	1	27,000,000	12,150,000	8,100,000	Air, Filter, Ultraviolet, Tandon dll	
434	AGUNG SURYANTO ( SUMBER	LOA TEBU	LOA TEBU	IND. AIR MINUM ISI	DEPOT AIR MINUM ISI ULANG	1	27,500,000	12,375,000	8,250,000	Air, Filter, Ultraviolet, Tandon dll	
435	JOHANSYAH ( NURUL JANNAH	BENGKINANG	BENGKINANG	IND. AIR MINUM ISI	DEPOT AIR MINUM ISI ULANG	1	28,500,000	12,825,000	8,550,000	Air, Filter, Ultraviolet, Tandon dll	
436	ABDUL ROSADI ( KARANG TARU	RAPAK LAMBUR	RAPAK LAMBUR	IND. AIR MINUM ISI	DEPOT AIR MINUM ISI ULANG	1	25,500,000	11,475,000	7,650,000	Air, Filter, Ultraviolet, Tandon dll	
437	EKO MULYADI ( RIFAN )	KEJAWI	KEJAWI	IND. AIR MINUM ISI	DEPOT AIR MINUM ISI ULANG	1	31,500,000	14,175,000	9,450,000	Air, Filter, Ultraviolet, Tandon dll	
438	JUMARI ( TIRTAJAYA )	RAPAK LAMBUR	RAPAK LAMBUR	IND. AIR MINUM ISI	DEPOT AIR MINUM ISI ULANG	1	29,000,000	13,050,000	8,700,000	Air, Filter, Ultraviolet, Tandon dll	
439	YOYO ( KHODIJAH )	JLN.USAHA TANI	JLN.USAHA TANI	IND. AIR MINUM ISI	DEPOT AIR MINUM ISI ULANG	1	27,000,000	12,150,000	8,100,000	Air, Filter, Ultraviolet, Tandon dll	
440	SUWARJI ( SUMBER REZEKI )	RAPAK LAMBUR RT.5	RAPAK LAMBUR RT.5	IND. AIR MINUM ISI	DEPOT AIR MINUM ISI ULANG	1	25,000,000	11,250,000	7,500,000	Air, Filter, Ultraviolet, Tandon dll	
441	BUDIANTO ( BAYU )	RAPAK LAMBUR RT.5	RAPAK LAMBUR RT.5	IND. AIR MINUM ISI	DEPOT AIR MINUM ISI ULANG	1	28,000,000	12,600,000	8,400,000	Air, Filter, Ultraviolet, Tandon dll	
442	HJ.ROHANI ( RANI )	JLN.PATIN	JLN.PATIN	IND. AIR MINUM ISI	DEPOT AIR MINUM ISI ULANG	1	31,000,000	13,950,000	9,300,000	Air, Filter, Ultraviolet, Tandon dll	
443	WISAMSURI ( IWAN WATER )	JLN.ARWANA 1 RT.22	JLN.ARWANA 1 RT.22	IND. AIR MINUM ISI	DEPOT AIR MINUM ISI ULANG	1	29,000,000	13,050,000	8,700,000	Air, Filter, Ultraviolet, Tandon dll	
444	PUJI SANTOSO ( KARYA PONTI	JLN.BELIDA RT.7 TIMBAU	JLN.BELIDA RT.7 TIMBAU	IND. AIR MINUM ISI	DEPOT AIR MINUM ISI ULANG	1	32,500,000	14,625,000	9,750,000	Air, Filter, Ultraviolet, Tandon dll	
445	IRIYANTO ( FAJAR )	JLN.K.H.AHMAD MUKHSIN	JLN.K.H.AHMAD MUKHSIN	IND. AIR MINUM ISI	DEPOT AIR MINUM ISI ULANG	1	28,500,000	12,825,000	8,550,000	Air, Filter, Ultraviolet, Tandon dll	
446	HERI SUTOPO ( AMELIA )	JLN.GUNUNG MENYAPA KEL.TIMBAU	JLN.GUNUNG MENYAPA KEL.TIMBAU	IND. AIR MINUM ISI	DEPOT AIR MINUM ISI ULANG	1	31,500,000	14,175,000	9,450,000	Air, Filter, Ultraviolet, Tandon dll	
447	HERI ( DESSY )	JLN.PESUT RT.18 NO.18 KEL.MELAYU	JLN.PESUT RT.18 NO.18 KEL.MELAYU	IND. AIR MINUM ISI	DEPOT AIR MINUM ISI ULANG	1	27,500,000	12,375,000	8,250,000	Air, Filter, Ultraviolet, Tandon dll	
448	YUSIANA ( PURNAMA )	JLN.JELAWAT RT.04 NO.45 TIMBAU	JLN.JELAWAT RT.04 NO.45 TIMBAU	IND. AIR MINUM ISI	DEPOT AIR MINUM ISI ULANG	1	32,500,000	14,625,000	9,750,000	Air, Filter, Ultraviolet, Tandon dll	
449	HASANUDIN ( AZ ZAHRA )	JLN.WOLTER MONGINSIDI	JLN.WOLTER MONGINSIDI	IND. AIR MINUM ISI	DEPOT AIR MINUM ISI ULANG	1	27,500,000	12,375,000	8,250,000	Air, Filter, Ultraviolet, Tandon dll	
450	DAHLIAWATI ( PRIMA )	JLN.ALIMUDIN RT.22	JLN.ALIMUDIN RT.22	IND. AIR MINUM ISI	DEPOT AIR MINUM ISI ULANG	1	31,000,000	13,950,000	9,300,000	Air, Filter, Ultraviolet, Tandon dll	

No.	Nama	Alamat	Alamat Tempat Usaha	Jenis Usaha	Jenis Produksi	Jlh. TK	investasi	Kapasitas Produksi/Bln	Bahan Baku Pokok dan Bahan Penolong	Peralatan Produksi	Ket.
451	MUBAROK ( AQIELA )	JLN.PATIN KUNING	JLN.PATIN KUNING	IND. AIR MINUM ISI	DEPOT AIR MINUM ISI ULANG	1	29,500,000	13,275,000	8,850,000	Air, Filter, Ultraviolet, Tandon dll	
452	SLAMET WARIS ( ASY - SYIFA )	JLN.RUWAN NO.65 RT.02 TIMBAU	JLN.RUWAN NO.65 RT.02 TIMBAU	IND. AIR MINUM ISI	DEPOT AIR MINUM ISI ULANG	1	28,500,000	12,825,000	8,550,000	Air, Filter, Ultraviolet, Tandon dll	
453	( FAJAR )	JLN.K.H.AHMAD MUKHSIN Gg.KUBUR	JLN.K.H.AHMAD MUKHSIN Gg.KUBUR	IND. AIR MINUM ISI	DEPOT AIR MINUM ISI ULANG	1	31,000,000	13,950,000	9,300,000	Air, Filter, Ultraviolet, Tandon dll	
454	( RIZKI )	JLN.WOLTER MONGINSIDI	JLN.WOLTER MONGINSIDI	IND. AIR MINUM ISI	DEPOT AIR MINUM ISI ULANG	1	27,500,000	12,375,000	8,250,000	Air, Filter, Ultraviolet, Tandon dll	
455	ROBIATUL ADAW ( RANI )	JLN.PESUT	JLN.PESUT	IND. AIR MINUM ISI	DEPOT AIR MINUM ISI ULANG	1	29,600,000	13,320,000	8,880,000	Air, Filter, Ultraviolet, Tandon dll	
456	ERLIANSYAH ( ASY - SYIFA )	JLN.BAONG KEL.TIMBAU	JLN.BAONG KEL.TIMBAU	IND. AIR MINUM ISI	DEPOT AIR MINUM ISI ULANG	1	32,500,000	14,625,000	9,750,000	Air, Filter, Ultraviolet, Tandon dll	
457	( ANITA )	JLN.WOLTER MONGINSIDI PAL 5	JLN.WOLTER MONGINSIDI PAL 5 NO.34	IND. AIR MINUM ISI	DEPOT AIR MINUM ISI ULANG	1	29,000,000	13,050,000	8,700,000	Air, Filter, Ultraviolet, Tandon dll	
458	BUNADI ( WELMA )	JLN.AJI MASNANDAI Gg.4	JLN.AJI MASNANDAI Gg.4	IND. AIR MINUM ISI	DEPOT AIR MINUM ISI ULANG	1	25,000,000	11,250,000	7,500,000	Air, Filter, Ultraviolet, Tandon dll	
459	IRWAN ( TIMBAU )	JLN.WOLTER MONGINSIDI	JLN.WOLTER MONGINSIDI	IND. AIR MINUM ISI	DEPOT AIR MINUM ISI ULANG	1	32,000,000	14,400,000	9,600,000	Air, Filter, Ultraviolet, Tandon dll	
460	KAPSAYTO ( ARDI )	JLN.PESUT	JLN.PESUT	IND. AIR MINUM ISI	DEPOT AIR MINUM ISI ULANG	1	29,000,000	13,050,000	8,700,000	Air, Filter, Ultraviolet, Tandon dll	
461	( SHINTA )	JLN.GUNUNG MENYAPA RT.17 NO.17	JLN.GUNUNG MENYAPA RT.17 NO.17	IND. AIR MINUM ISI	DEPOT AIR MINUM ISI ULANG	1	30,000,000	13,500,000	9,000,000	Air, Filter, Ultraviolet, Tandon dll	
462	AJI SUHARTI ( SHIVA )	JLN.JELAWAT	JLN.JELAWAT	IND. AIR MINUM ISI	DEPOT AIR MINUM ISI ULANG	1	33,000,000	14,850,000	9,900,000	Air, Filter, Ultraviolet, Tandon dll	
463	MAGHDALENA S. ( LENA )	JLN.PATIN	JLN.PATIN	IND. AIR MINUM ISI	DEPOT AIR MINUM ISI ULANG	1	29,500,000	13,275,000	8,850,000	Air, Filter, Ultraviolet, Tandon dll	
464	RAHMAT ( MONA )	JLN.PESUT NO.80	JLN.PESUT NO.80	IND. AIR MINUM ISI	DEPOT AIR MINUM ISI ULANG	1	27,800,000	12,510,000	8,340,000	Air, Filter, Ultraviolet, Tandon dll	
465	YANA ( NINDA )	JLN.JELAWAT	JLN.JELAWAT	IND. AIR MINUM ISI	DEPOT AIR MINUM ISI ULANG	1	32,000,000	14,400,000	9,600,000	Air, Filter, Ultraviolet, Tandon dll	
466	HAMISAH ( RIZKY )	JLN.WOLTER MONGINSIDI	JLN.WOLTER MONGINSIDI	IND. AIR MINUM ISI	DEPOT AIR MINUM ISI ULANG	1	19,500,000	8,775,000	5,850,000	Air, Filter, Ultraviolet, Tandon dll	
467	SYAHRUNI ( UNI ARWANA )	JLN.ARWANA BLOK F	JLN.ARWANA BLOK F	IND. AIR MINUM ISI	DEPOT AIR MINUM ISI ULANG	1	28,600,000	12,870,000	8,580,000	Air, Filter, Ultraviolet, Tandon dll	
468	ADDY ( BAHAGIA )	JLN.UDANG	JLN.UDANG	IND. AIR MINUM ISI	DEPOT AIR MINUM ISI ULANG	1	26,500,000	11,925,000	7,950,000	Air, Filter, Ultraviolet, Tandon dll	
469	TUGIMAN ( PUTRI )	JLN.GUNUNG MEMYAPA	JLN.GUNUNG MEMYAPA	IND. AIR MINUM ISI	DEPOT AIR MINUM ISI ULANG	1	31,500,000	14,175,000	9,450,000	Air, Filter, Ultraviolet, Tandon dll	
470	HARRY ( DAFFA )	JLN.GUNUNG MEMYAPA	JLN.GUNUNG MEMYAPA	IND. AIR MINUM ISI	DEPOT AIR MINUM ISI ULANG	1	29,600,000	13,320,000	8,880,000	Air, Filter, Ultraviolet, Tandon dll	
471	MAS'UD ( MULIA )	JLN.NAGA	JLN.NAGA	IND. AIR MINUM ISI	DEPOT AIR MINUM ISI ULANG	1	32,600,000	14,670,000	9,780,000	Air, Filter, Ultraviolet, Tandon dll	
472	LIDIA NITA SOPHAN ( DENIS )	JLN.SELUANG	JLN.SELUANG	IND. AIR MINUM ISI	DEPOT AIR MINUM ISI ULANG	1	29,800,000	13,410,000	8,940,000	Air, Filter, Ultraviolet, Tandon dll	
473	PONPES AL - HIDAYAH ( PONPE )	JLN.RUWAN	JLN.RUWAN	IND. AIR MINUM ISI	DEPOT AIR MINUM ISI ULANG	1	26,500,000	11,925,000	7,950,000	Air, Filter, Ultraviolet, Tandon dll	
474	HARUN ARRASYID ( LINKNET W )	JLN.RUWAN	JLN.RUWAN	IND. AIR MINUM ISI	DEPOT AIR MINUM ISI ULANG	1	30,000,000	13,500,000	9,000,000	Air, Filter, Ultraviolet, Tandon dll	
475	FAJAR ( M.FAJAR )	JLN.A.P.MANGKUNEGORA	JLN.A.P.MANGKUNEGORA	IND. AIR MINUM ISI	DEPOT AIR MINUM ISI ULANG	1	31,800,000	14,310,000	9,540,000	Air, Filter, Ultraviolet, Tandon dll	
476	MULYADI ( SENIBY )	JLN.PESUT Gg.KARTANEGARA	JLN.PESUT Gg.KARTANEGARA	IND. AIR MINUM ISI	DEPOT AIR MINUM ISI ULANG	1	29,000,000	13,050,000	8,700,000	Air, Filter, Ultraviolet, Tandon dll	
477	HAIRULLAH ( NUR RAZQA )	JLN.RUWAN	JLN.RUWAN	IND. AIR MINUM ISI	DEPOT AIR MINUM ISI ULANG	1	29,500,000	13,275,000	8,850,000	Air, Filter, Ultraviolet, Tandon dll	
478	H.ABU ( H.ABU )	JLN.WOLTER MONGINSIDI	JLN.WOLTER MONGINSIDI	IND. AIR MINUM ISI	DEPOT AIR MINUM ISI ULANG	1	32,500,000	14,625,000	9,750,000	Air, Filter, Ultraviolet, Tandon dll	
479	E.AHMAD SOPHAN ( TIRTA KEN )	JLN.BETUTU RT.43	JLN.BETUTU RT.43	IND. AIR MINUM ISI	DEPOT AIR MINUM ISI ULANG	1	28,500,000	12,825,000	8,550,000	Air, Filter, Ultraviolet, Tandon dll	
480	APRIANTO ( TISA WATER )	JLN.GUNUNG MENYAPA	JLN.GUNUNG MENYAPA	IND. AIR MINUM ISI	DEPOT AIR MINUM ISI ULANG	1	30,500,000	13,725,000	9,150,000	Air, Filter, Ultraviolet, Tandon dll	
481	MUKROMIN ( ALDO )	JLN.IKIF MEKAR SARI	JLN.IKIF MEKAR SARI	IND. AIR MINUM ISI	DEPOT AIR MINUM ISI ULANG	1	28,500,000	12,825,000	8,550,000	Air, Filter, Ultraviolet, Tandon dll	
482	NINGSIH ( BERLIAN ABADI )	JLN.KARTINI RT.17	JLN.KARTINI RT.17	IND. AIR MINUM ISI	DEPOT AIR MINUM ISI ULANG	1	27,000,000	12,150,000	8,100,000	Air, Filter, Ultraviolet, Tandon dll	
483	HJ.NORHAYATI ( SEHAT )	JLN.KARTINI RT.17	JLN.KARTINI RT.17	IND. AIR MINUM ISI	DEPOT AIR MINUM ISI ULANG	1	31,000,000	13,950,000	9,300,000	Air, Filter, Ultraviolet, Tandon dll	
484	RUPIATUN ( ARDIKA )	JLN.DANAU LIPAN	JLN.DANAU LIPAN	IND. AIR MINUM ISI	DEPOT AIR MINUM ISI ULANG	1	29,500,000	13,275,000	8,850,000	Air, Filter, Ultraviolet, Tandon dll	
485	IMRAN ( FARIDA )	JLN.MADUNINGRAT RT.XV NO.49	JLN.MADUNINGRAT RT.XV NO.49	IND. AIR MINUM ISI	DEPOT AIR MINUM ISI ULANG	1	29,000,000	13,050,000	8,700,000	Air, Filter, Ultraviolet, Tandon dll	
486	SYARIEF L. ( FIRANTI JAYA )	JLN.Dn.K.H.AHMAD MUKHSIN	JLN.Dn.K.H.AHMAD MUKHSIN	IND. AIR MINUM ISI	DEPOT AIR MINUM ISI ULANG	1	25,000,000	11,250,000	7,500,000	Air, Filter, Ultraviolet, Tandon dll	
487	MUSTAQIM ( FARID )	JLN.DANAU AJI Gg.2 RT.32	JLN.DANAU AJI Gg.2 RT.32	IND. AIR MINUM ISI	DEPOT AIR MINUM ISI ULANG	1	29,000,000	13,050,000	8,700,000	Air, Filter, Ultraviolet, Tandon dll	
488	MUHAIMIN ( PUTRA )	JLN.DANAU MURUNG Gg.MITRA	JLN.DANAU MURUNG Gg.MITRA	IND. AIR MINUM ISI	DEPOT AIR MINUM ISI ULANG	1	31,000,000	13,950,000	9,300,000	Air, Filter, Ultraviolet, Tandon dll	
489	WAHYUNI ( ADES )	JLN.GUNUNG PEGAT RT.40	JLN.GUNUNG PEGAT RT.40	IND. AIR MINUM ISI	DEPOT AIR MINUM ISI ULANG	1	28,500,000	12,825,000	8,550,000	Air, Filter, Ultraviolet, Tandon dll	
490	RULIANSYAH ( ALFIF BONCU )	JLN.DANAU SEMAYANG	JLN.DANAU SEMAYANG	IND. AIR MINUM ISI	DEPOT AIR MINUM ISI ULANG	1	33,000,000	14,850,000	9,900,000	Air, Filter, Ultraviolet, Tandon dll	
491	ALIM WIJAYANTO ( ALWI JAYA )	JLN.DANAU AJI	JLN.DANAU AJI	IND. AIR MINUM ISI	DEPOT AIR MINUM ISI ULANG	1	28,500,000	12,825,000	8,550,000	Air, Filter, Ultraviolet, Tandon dll	
492	ZULHAM ISMAIL ( ARAFAH )	JLN.IMAN BONJOL	JLN.IMAN BONJOL	IND. AIR MINUM ISI	DEPOT AIR MINUM ISI ULANG	1	28,250,000	12,712,500	8,475,000	Air, Filter, Ultraviolet, Tandon dll	
493	( SILVER WATER )	JLN.DANAU LIPAN	JLN.DANAU LIPAN	IND. AIR MINUM ISI	DEPOT AIR MINUM ISI ULANG	1	32,500,000	14,625,000	9,750,000	Air, Filter, Ultraviolet, Tandon dll	
494	SUNARYO ( NACHUA )	JLN.GUNUNG MENYAPA	JLN.GUNUNG MENYAPA	IND. AIR MINUM ISI	DEPOT AIR MINUM ISI ULANG	1	28,700,000	12,915,000	8,610,000	Air, Filter, Ultraviolet, Tandon dll	
495	E.ABDUL AZIM ( SYIFA WATER )	JLN.DANAU JEMPANG	JLN.DANAU JEMPANG	IND. AIR MINUM ISI	DEPOT AIR MINUM ISI ULANG	1	32,500,000	14,625,000	9,750,000	Air, Filter, Ultraviolet, Tandon dll	
496	M.ARDIANSYAH ( DEVA WATER )	JLN.GUNUNG SENTUL	JLN.GUNUNG SENTUL	IND. AIR MINUM ISI	DEPOT AIR MINUM ISI ULANG	1	29,600,000	13,320,000	8,880,000	Air, Filter, Ultraviolet, Tandon dll	
497	IKRAM HAITANI ( BAROKAH W )	JLN.DANAU SEMAYANG	JLN.DANAU SEMAYANG	IND. AIR MINUM ISI	DEPOT AIR MINUM ISI ULANG	1	31,400,000	14,130,000	9,420,000	Air, Filter, Ultraviolet, Tandon dll	
498	YOSEPH PING ( ALTA JAYA )	JLN.DANAU MURUNG	JLN.DANAU MURUNG	IND. AIR MINUM ISI	DEPOT AIR MINUM ISI ULANG	1	29,500,000	13,275,000	8,850,000	Air, Filter, Ultraviolet, Tandon dll	
499	EDDY YUZINDAR ( SELVI QUA )	JLN.DANAU MURUNG KEL.MELAYU	JLN.DANAU MURUNG KEL.MELAYU	IND. AIR MINUM ISI	DEPOT AIR MINUM ISI ULANG	1	31,500,000	14,175,000	9,450,000	Air, Filter, Ultraviolet, Tandon dll	
500	DRS.H.IRFAN B.MM ( H.FRAN )	JLN.GUNUNG PEGAT	JLN.GUNUNG PEGAT	IND. AIR MINUM ISI	DEPOT AIR MINUM ISI ULANG	1	29,000,000	13,050,000	8,700,000	Air, Filter, Ultraviolet, Tandon dll	
501	DARWIN ( REGITA )	JLN.GUNUNG PEGAT RT.40 NO.88	JLN.GUNUNG PEGAT RT.40 NO.88	IND. AIR MINUM ISI	DEPOT AIR MINUM ISI ULANG	1	26,500,000	11,925,000	7,950,000	Air, Filter, Ultraviolet, Tandon dll	
502	HAIRUN NISA ( OLIVIA QUA )	JLN.GUNUNG MURIA	JLN.GUNUNG MURIA	IND. AIR MINUM ISI	DEPOT AIR MINUM ISI ULANG	1	27,800,000	12,510,000	8,340,000	Air, Filter, Ultraviolet, Tandon dll	
503	SUKARMI ( RAFU )	JLN.DANAU AJI	JLN.DANAU AJI	IND. AIR MINUM ISI	DEPOT AIR MINUM ISI ULANG	1	32,500,000	14,625,000	9,750,000	Air, Filter, Ultraviolet, Tandon dll	
504	ZAINAL SUNARYO ( RANAM HA )	JLN.MARGATAMA	JLN.MARGATAMA	IND. AIR MINUM ISI	DEPOT AIR MINUM ISI ULANG	1	27,900,000	12,555,000	8,370,000	Air, Filter, Ultraviolet, Tandon dll	
505	NASRULLAH ( KIROM WATER )	JLN.SWADAYA RT.01 KEL.BUKIT BIRU	JLN.SWADAYA RT.01 KEL.BUKIT BIRU	IND. AIR MINUM ISI	DEPOT AIR MINUM ISI ULANG	1	30,500,000	13,725,000	9,150,000	Air, Filter, Ultraviolet, Tandon dll	
506	TRI JOKO ( DO'A )	JLN.PAHLAWAN	JLN.PAHLAWAN	IND. AIR MINUM ISI	DEPOT AIR MINUM ISI ULANG	1	28,000,000	12,600,000	8,400,000	Air, Filter, Ultraviolet, Tandon dll	
507	HERLINA ( DANISA )	JLN.PAHLAWAN	JLN.PAHLAWAN	IND. AIR MINUM ISI	DEPOT AIR MINUM ISI ULANG	1	25,000,000	11,250,000	7,500,000	Air, Filter, Ultraviolet, Tandon dll	



No.	Nama	Alamat	Alamat Tempat Usaha	Jenis Usaha	Jenis Produksi	Jlh. TK	investasi	Kapasitas Produksi/Bln	Bahan Baku Pokok dan Bahan Penolong	Peralatan Produksi	Ket.
508	DARSIN ( INDAH GEMILANG )	JLN.DURIAN MENOK	JLN.DURIAN MENOK	IND. AIR MINUM ISI	DEPOT AIR MINUM ISI ULANG	1	30,200,000	13,590,000	9,060,000	Air, Filter, Ultraviolet, Tandon dll	
509	( GUNTUR )	JLN.SWADAYA RT.01 KEL.BUKIT BIRU	JLN.SWADAYA RT.01 KEL.BUKIT BIRU	IND. AIR MINUM ISI	DEPOT AIR MINUM ISI ULANG	1	29,000,000	13,050,000	8,700,000	Air, Filter, Ultraviolet, Tandon dll	
510	( TIRTA RAHMA )	JLN.GUNUNG PETUNG RT.XVI BUKIT	JLN.GUNUNG PETUNG RT.XVI BUKIT	IND. AIR MINUM ISI	DEPOT AIR MINUM ISI ULANG	1	26,500,000	11,925,000	7,950,000	Air, Filter, Ultraviolet, Tandon dll	
511	( IQBAL WATER )	JLN.MARGATAMA BANYUWANGI	JLN.MARGATAMA BANYUWANGI BUKIT	IND. AIR MINUM ISI	DEPOT AIR MINUM ISI ULANG	1	28,000,000	12,600,000	8,400,000	Air, Filter, Ultraviolet, Tandon dll	
512	( UPE )	KM.5	KM.5	IND. AIR MINUM ISI	DEPOT AIR MINUM ISI ULANG	1	29,800,000	13,410,000	8,940,000	Air, Filter, Ultraviolet, Tandon dll	
513	SAMUEL ALUNG ( RENDY )	JLN.ETAM RT.07	JLN.ETAM RT.07	IND. AIR MINUM ISI	DEPOT AIR MINUM ISI ULANG	1	27,500,000	12,375,000	8,250,000	Air, Filter, Ultraviolet, Tandon dll	
514	( RIZKY )	JLN. ETAM KM. 7 RT. IV NO. 12 KEL.	JLN. ETAM KM. 7 RT. IV NO. 12 KEL.	IND. AIR MINUM ISI	DEPOT AIR MINUM ISI ULANG	1	31,000,000	13,950,000	9,300,000	Air, Filter, Ultraviolet, Tandon dll	
515	( AKBAR )	JLN. ETAM RT. 14 KEL. JAHAB	JLN. ETAM RT. 14 KEL. JAHAB	IND. AIR MINUM ISI	DEPOT AIR MINUM ISI ULANG	1	28,700,000	12,915,000	8,610,000	Air, Filter, Ultraviolet, Tandon dll	
516	( RASYA )	JLN. ETAM RT.4 JAHAB	JLN. ETAM RT.4 JAHAB	IND. AIR MINUM ISI	DEPOT AIR MINUM ISI ULANG	1	26,500,000	11,925,000	7,950,000	Air, Filter, Ultraviolet, Tandon dll	
517	( FAJAR )	DANAU SEMAYANG	DANAU SEMAYANG	IND. AIR MINUM ISI	DEPOT AIR MINUM ISI ULANG	1	27,500,000	12,375,000	8,250,000	Air, Filter, Ultraviolet, Tandon dll	
518	( AYRA )	MADUNINGRAT	MADUNINGRAT	IND. AIR MINUM ISI	DEPOT AIR MINUM ISI ULANG	1	25,000,000	11,250,000	7,500,000	Air, Filter, Ultraviolet, Tandon dll	
519	MAHDI ( PONTIRO )	JLN. MJ. PANJAITAN RT. 52	JLN. MJ. PANJAITAN RT. 52	IND. AIR MINUM ISI	DEPOT AIR MINUM ISI ULANG	1	31,500,000	14,175,000	9,450,000	Air, Filter, Ultraviolet, Tandon dll	
520	M. FAHRY ( DIZZ WATER )	JLN. MJ. PANJAITAN GG. 4 RT. 4	JLN. MJ. PANJAITAN GG. 4 RT. 4	IND. AIR MINUM ISI	DEPOT AIR MINUM ISI ULANG	1	28,500,000	12,825,000	8,550,000	Air, Filter, Ultraviolet, Tandon dll	
521	NOOR WAHIDAH ( ANNISA WA )	JLN. MJ. PANJAITAN GG. IKHLAS RT. 7	JLN. MJ. PANJAITAN GG. IKHLAS RT. 7	IND. AIR MINUM ISI	DEPOT AIR MINUM ISI ULANG	1	29,500,000	13,275,000	8,850,000	Air, Filter, Ultraviolet, Tandon dll	
522	MIRSYAD HARUN ( 2 PUTRA )	JLN.MJ PANJAITAN RT.2	JLN.MJ PANJAITAN RT.2	IND. AIR MINUM ISI	DEPOT AIR MINUM ISI ULANG	1	32,000,000	14,400,000	9,600,000	Air, Filter, Ultraviolet, Tandon dll	
523	IYAS ( ARYA )	JLN.MJ PANJAITAN Gg.IKHLAS RT.07	JLN.MJ PANJAITAN Gg.IKHLAS RT.07	IND. AIR MINUM ISI	DEPOT AIR MINUM ISI ULANG	1	27,500,000	12,375,000	8,250,000	Air, Filter, Ultraviolet, Tandon dll	
524	M.AGUS ( AGAIN )	JLN.SELENDRENG RT.06	JLN.SELENDRENG RT.06	IND. AIR MINUM ISI	DEPOT AIR MINUM ISI ULANG	1	31,000,000	13,950,000	9,300,000	Air, Filter, Ultraviolet, Tandon dll	
525	H.IMRAN ( MUTIARA )	JLN.LOA IPUH RT.10	JLN.LOA IPUH RT.10	IND. AIR MINUM ISI	DEPOT AIR MINUM ISI ULANG	1	29,000,000	13,050,000	8,700,000	Air, Filter, Ultraviolet, Tandon dll	
526	HASTA RITA ( RAISA )	JLN.LOA IPUH RT.48	JLN.LOA IPUH RT.48	IND. AIR MINUM ISI	DEPOT AIR MINUM ISI ULANG	1	29,000,000	13,050,000	8,700,000	Air, Filter, Ultraviolet, Tandon dll	
527	MUJIB ( NABILA )	JLN.LOA IPUH Gg.RAWA INDAH 2	JLN.LOA IPUH Gg.RAWA INDAH 2 RT.17	IND. AIR MINUM ISI	DEPOT AIR MINUM ISI ULANG	1	31,000,000	13,950,000	9,300,000	Air, Filter, Ultraviolet, Tandon dll	
528	AGUNG R. PURBAYA ( RAHAM )	JLN.LOA IPUH RT.10	JLN.LOA IPUH RT.10	IND. AIR MINUM ISI	DEPOT AIR MINUM ISI ULANG	1	25,000,000	11,250,000	7,500,000	Air, Filter, Ultraviolet, Tandon dll	
529	SITI FATIMAH ( GITA )	JLN.STADION Gg.PERMAI RT.14	JLN.STADION Gg.PERMAI RT.14	IND. AIR MINUM ISI	DEPOT AIR MINUM ISI ULANG	1	29,000,000	13,050,000	8,700,000	Air, Filter, Ultraviolet, Tandon dll	
530	NURHAYATI ( ANNISA WATER )	JLN.DURIAN RT.13	JLN.DURIAN RT.13	IND. AIR MINUM ISI	DEPOT AIR MINUM ISI ULANG	1	27,500,000	12,375,000	8,250,000	Air, Filter, Ultraviolet, Tandon dll	
531	DANGUN P ( RAHAYU )	JLN.DURIAN RT.22	JLN.DURIAN RT.22	IND. AIR MINUM ISI	DEPOT AIR MINUM ISI ULANG	1	28,500,000	12,825,000	8,550,000	Air, Filter, Ultraviolet, Tandon dll	
532	MUSA YAHYA ( MADYA )	JLN.KARTINI RT.30	JLN.KARTINI RT.30	IND. AIR MINUM ISI	DEPOT AIR MINUM ISI ULANG	1	32,500,000	14,625,000	9,750,000	Air, Filter, Ultraviolet, Tandon dll	
533	SYAHRI ( NOR ABADI )	JLN.KARTINI RT.56	JLN.KARTINI RT.56	IND. AIR MINUM ISI	DEPOT AIR MINUM ISI ULANG	1	31,000,000	13,950,000	9,300,000	Air, Filter, Ultraviolet, Tandon dll	
534	WATIK ( WATIK )	JLN.DANAU UWIS RT.26	JLN.DANAU UWIS RT.26	IND. AIR MINUM ISI	DEPOT AIR MINUM ISI ULANG	1	29,500,000	13,275,000	8,850,000	Air, Filter, Ultraviolet, Tandon dll	
535	ERWIN ( DUFIA SILOAM )	JLN.KINIBALU RT.32	JLN.KINIBALU RT.32	IND. AIR MINUM ISI	DEPOT AIR MINUM ISI ULANG	1	33,000,000	14,850,000	9,900,000	Air, Filter, Ultraviolet, Tandon dll	
536	ABDUL GAFUR ( NAZILLY )	JLN.MANGKURAJA 1 RT.10	JLN.MANGKURAJA 1 RT.10	IND. AIR MINUM ISI	DEPOT AIR MINUM ISI ULANG	1	29,000,000	13,050,000	8,700,000	Air, Filter, Ultraviolet, Tandon dll	
537	ERTAWATI ( LARAS )	JLN.MANGKURAJA 3	JLN.MANGKURAJA 3	IND. AIR MINUM ISI	DEPOT AIR MINUM ISI ULANG	1	31,500,000	14,175,000	9,450,000	Air, Filter, Ultraviolet, Tandon dll	
538	HADIJAH ( BAROKAH )	JLN.MANGKURAJA 10	JLN.MANGKURAJA 10	IND. AIR MINUM ISI	DEPOT AIR MINUM ISI ULANG	1	27,500,000	12,375,000	8,250,000	Air, Filter, Ultraviolet, Tandon dll	
539	BUDIANSYAH ( NAIMA )	JLN.MANGKURAJA 8 RT.49	JLN.MANGKURAJA 8 RT.49	IND. AIR MINUM ISI	DEPOT AIR MINUM ISI ULANG	1	29,000,000	13,050,000	8,700,000	Air, Filter, Ultraviolet, Tandon dll	
540	RONI HIDAYAT ( RONI )	JLN.MANGKURAJA RT.22	JLN.MANGKURAJA RT.22	IND. AIR MINUM ISI	DEPOT AIR MINUM ISI ULANG	1	25,000,000	11,250,000	7,500,000	Air, Filter, Ultraviolet, Tandon dll	
541	ABDUL MUJIN ( MUTIYA MUJIN )	JLN.MANGKURAJA RT.68	JLN.MANGKURAJA RT.68	IND. AIR MINUM ISI	DEPOT AIR MINUM ISI ULANG	1	31,500,000	14,175,000	9,450,000	Air, Filter, Ultraviolet, Tandon dll	
542	ADI NUR CAHYO ( ALDO JAYA )	JLN.MANGKURAJA RT.24	JLN.MANGKURAJA RT.24	IND. AIR MINUM ISI	DEPOT AIR MINUM ISI ULANG	1	29,000,000	13,050,000	8,700,000	Air, Filter, Ultraviolet, Tandon dll	
543	AGUS YULIANTO ( BERKAH )	JLN.MANGKURAJA	JLN.MANGKURAJA	IND. AIR MINUM ISI	DEPOT AIR MINUM ISI ULANG	1	25,000,000	11,250,000	7,500,000	Air, Filter, Ultraviolet, Tandon dll	
544	YULI ( YULI )	JLN.MAGKURANG RT.75	JLN.MAGKURANG RT.75	IND. AIR MINUM ISI	DEPOT AIR MINUM ISI ULANG	1	31,500,000	14,175,000	9,450,000	Air, Filter, Ultraviolet, Tandon dll	
545	BADRI ( CANTIKA )	JLN.MANGKURAJA	JLN.MANGKURAJA	IND. AIR MINUM ISI	DEPOT AIR MINUM ISI ULANG	1	30,000,000	13,500,000	9,000,000	Air, Filter, Ultraviolet, Tandon dll	
546	HARUN BUDIONO ( BERKAH )	JLN.PENYINGGAHAN RT.41	JLN.PENYINGGAHAN RT.41	IND. AIR MINUM ISI	DEPOT AIR MINUM ISI ULANG	1	29,500,000	13,275,000	8,850,000	Air, Filter, Ultraviolet, Tandon dll	
547	SOPIANUR ( RAFFI )	JLN.MELAK 1 RT.24	JLN.MELAK 1 RT.24	IND. AIR MINUM ISI	DEPOT AIR MINUM ISI ULANG	1	33,500,000	15,075,000	10,050,000	Air, Filter, Ultraviolet, Tandon dll	
548	MUZAKI ( BAROKAH )	JLN.GUNUNG BELAH RT.73	JLN.GUNUNG BELAH RT.73	IND. AIR MINUM ISI	DEPOT AIR MINUM ISI ULANG	1	31,500,000	14,175,000	9,450,000	Air, Filter, Ultraviolet, Tandon dll	
549	H.SYAHRI ( IRZA )	JLN.GUNUNG BELAH RT.45	JLN.GUNUNG BELAH RT.45	IND. AIR MINUM ISI	DEPOT AIR MINUM ISI ULANG	1	29,600,000	13,320,000	8,880,000	Air, Filter, Ultraviolet, Tandon dll	
550	M.YUSUF ( HENDRA )	JLN.GUNUNG BELAH RT.51	JLN.GUNUNG BELAH RT.51	IND. AIR MINUM ISI	DEPOT AIR MINUM ISI ULANG	1	32,000,000	14,400,000	9,600,000	Air, Filter, Ultraviolet, Tandon dll	
551	KUSDIANSYAH ( ANDRI )	JLN.GUNUNG BELAH RT.35	JLN.GUNUNG BELAH RT.35	IND. AIR MINUM ISI	DEPOT AIR MINUM ISI ULANG	1	31,000,000	13,950,000	9,300,000	Air, Filter, Ultraviolet, Tandon dll	
552	HERUWADI ( INTAN )	JLN.GUNUNG BELAH RT.36	JLN.GUNUNG BELAH RT.36	IND. AIR MINUM ISI	DEPOT AIR MINUM ISI ULANG	1	28,500,000	12,825,000	8,550,000	Air, Filter, Ultraviolet, Tandon dll	
553	SAIDUL BAHRI ( ARDIKA )	JLN.GUNUNG BELAH RT.66	JLN.GUNUNG BELAH RT.66	IND. AIR MINUM ISI	DEPOT AIR MINUM ISI ULANG	1	30,500,000	13,725,000	9,150,000	Air, Filter, Ultraviolet, Tandon dll	
554	BUDIANTO ( VICKY )	JLN.GUNUNG TRIYU RT.45	JLN.GUNUNG TRIYU RT.45	IND. AIR MINUM ISI	DEPOT AIR MINUM ISI ULANG	1	35,000,000	15,750,000	10,500,000	Air, Filter, Ultraviolet, Tandon dll	
555	SUHAR ( AYU ANDINI )	JN.GUNUNG TRYU RT.42	JN.GUNUNG TRYU RT.42	IND. AIR MINUM ISI	DEPOT AIR MINUM ISI ULANG	1	32,500,000	14,625,000	9,750,000	Air, Filter, Ultraviolet, Tandon dll	
556	MARTINA ( EKA )	JLN.GUNUNG TRIYU RT.72	JLN.GUNUNG TRIYU RT.72	IND. AIR MINUM ISI	DEPOT AIR MINUM ISI ULANG	1	29,500,000	13,275,000	8,850,000	Air, Filter, Ultraviolet, Tandon dll	
557	AZIS ( ANA )	JLN.GUNUNG TRIYU RT.63	JLN.GUNUNG TRIYU RT.63	IND. AIR MINUM ISI	DEPOT AIR MINUM ISI ULANG	1	33,500,000	15,075,000	10,050,000	Air, Filter, Ultraviolet, Tandon dll	
558	LINA ( LINA )	JLN.GUNUNG TRIYU RT.63	JLN.GUNUNG TRIYU RT.63	IND. AIR MINUM ISI	DEPOT AIR MINUM ISI ULANG	1	30,000,000	13,500,000	9,000,000	Air, Filter, Ultraviolet, Tandon dll	
559	PURNAWAN ( DUA PUTRI )	JLN.LONG BANGUN RT.11	JLN.LONG BANGUN RT.11	IND. AIR MINUM ISI	DEPOT AIR MINUM ISI ULANG	1	28,500,000	12,825,000	8,550,000	Air, Filter, Ultraviolet, Tandon dll	
560	AGUS ( ALIF )	JLN.BONTANG RT.04	JLN.BONTANG RT.04	IND. AIR MINUM ISI	DEPOT AIR MINUM ISI ULANG	1	31,500,000	14,175,000	9,450,000	Air, Filter, Ultraviolet, Tandon dll	
561	UMI DASRIATI ( SOPHIE )	JLN.BONTANG RT.05	JLN.BONTANG RT.05	IND. AIR MINUM ISI	DEPOT AIR MINUM ISI ULANG	1	34,500,000	15,525,000	10,350,000	Air, Filter, Ultraviolet, Tandon dll	
562	KATMIRAN ( SENA )	JLN.ANGGANA RT.08	JLN.ANGGANA RT.08	IND. AIR MINUM ISI	DEPOT AIR MINUM ISI ULANG	1	32,500,000	14,625,000	9,750,000	Air, Filter, Ultraviolet, Tandon dll	
563	SUNARMI ( ARIO )	JLN.LONG APARI RT.16	JLN.LONG APARI RT.16	IND. AIR MINUM ISI	DEPOT AIR MINUM ISI ULANG	1	28,500,000	12,825,000	8,550,000	Air, Filter, Ultraviolet, Tandon dll	
564	RIZKI ( DILA )	JLN.LONG APARI RT.32	JLN.LONG APARI RT.32	IND. AIR MINUM ISI	DEPOT AIR MINUM ISI ULANG	1	34,500,000	15,525,000	10,350,000	Air, Filter, Ultraviolet, Tandon dll	

No.	Nama	Alamat	Alamat Tempat Usaha	Jenis Usaha	Jenis Produksi	Jlh. TK	investasi	Kapasitas Produksi/Bln	Bahan Baku Pokok dan Bahan Penolong	Peralatan Produksi	Ket.
565	SUPRIANTO ( GHIFAWA )	JLN.BARONG TONGKOK RT.21	JLN.BARONG TONGKOK RT.21	IND. AIR MINUM ISI	DEPOT AIR MINUM ISI ULANG	1	32,500,000	14,625,000	9,750,000	Air, Filter, Ultraviolet, Tandon dll	
566	SUGIONO ( PUTRA )	JLN.SEMERU RT.18	JLN.SEMERU RT.18	IND. AIR MINUM ISI	DEPOT AIR MINUM ISI ULANG	1	28,500,000	12,825,000	8,550,000	Air, Filter, Ultraviolet, Tandon dll	
567	KARMADI ( D.D )	JLN.LONG PAHANGARAI RT.06	JLN.LONG PAHANGARAI RT.06	IND. AIR MINUM ISI	DEPOT AIR MINUM ISI ULANG	1	33,500,000	15,075,000	10,050,000	Air, Filter, Ultraviolet, Tandon dll	
568	M. DENY ( OPAN )	JLN.LONG PAHANGARAI RT.06	JLN.LONG PAHANGARAI RT.06	IND. AIR MINUM ISI	DEPOT AIR MINUM ISI ULANG	1	29,700,000	13,365,000	8,910,000	Air, Filter, Ultraviolet, Tandon dll	
569	HAMISIAH ( KAYANA )	JLN.BONTANG RT.02	JLN.BONTANG RT.02	IND. AIR MINUM ISI	DEPOT AIR MINUM ISI ULANG	1	31,500,000	14,175,000	9,450,000	Air, Filter, Ultraviolet, Tandon dll	
570	ENDANG HARIYANI ( SANGKUL	JLN.SANGKULIRANG RT.01	JLN.SANGKULIRANG RT.01	IND. AIR MINUM ISI	DEPOT AIR MINUM ISI ULANG	1	33,000,000	14,850,000	9,900,000	Air, Filter, Ultraviolet, Tandon dll	
571	MUSTAQJM ( AGENG JAYA )	JLN.SANGKULIRANG RT.01	JLN.SANGKULIRANG RT.01	IND. AIR MINUM ISI	DEPOT AIR MINUM ISI ULANG	1	27,000,000	12,150,000	8,100,000	Air, Filter, Ultraviolet, Tandon dll	
572	WAHIDAH ( BINTANG )	JLN.BUKIT HARAPAN KM.19	JLN.BUKIT HARAPAN KM.19	IND. AIR MINUM ISI	DEPOT AIR MINUM ISI ULANG	1	32,500,000	14,625,000	9,750,000	Air, Filter, Ultraviolet, Tandon dll	
573	SUROSO ( RIZQI )	JLN.BUKIT HARAPAN KM.19	JLN.BUKIT HARAPAN KM.19	IND. AIR MINUM ISI	DEPOT AIR MINUM ISI ULANG	1	30,000,000	13,500,000	9,000,000	Air, Filter, Ultraviolet, Tandon dll	
574	HADERING R. ( MULYA ABADI )	JLN.BUKIT RAYA KM.13 RT.02	JLN.BUKIT RAYA KM.13 RT.02	IND. AIR MINUM ISI	DEPOT AIR MINUM ISI ULANG	1	28,000,000	12,600,000	8,400,000	Air, Filter, Ultraviolet, Tandon dll	
575	FATIMAH ( FAHRI )	JLN.ARSAPATI 5	JLN.ARSAPATI 5	IND. AIR MINUM ISI	DEPOT AIR MINUM ISI ULANG	1	32,000,000	14,400,000	9,600,000	Air, Filter, Ultraviolet, Tandon dll	
576	NURUL HUDA ( MUTIA )	JLN.SETIA JAYA RT.52	JLN.SETIA JAYA RT.52	IND. AIR MINUM ISI	DEPOT AIR MINUM ISI ULANG	1	27,500,000	12,375,000	8,250,000	Air, Filter, Ultraviolet, Tandon dll	
577	ZULKIFLI ( HAFIDZAH )	JLN.MANGKURAJA Gg.AJI JAYA	JLN.MANGKURAJA Gg.AJI JAYA WINATA	IND. AIR MINUM ISI	DEPOT AIR MINUM ISI ULANG	1	35,000,000	15,750,000	10,500,000	Air, Filter, Ultraviolet, Tandon dll	
<b>JUMLAH</b>						1075	25,509,150,000	11,479,117,500	7,652,745,000		

**DATA IKM KECAMATAN SEBULU**

No.	Nama	Alamat	Alamat Tempat Usaha	Jenis Usaha	Jenis Produksi	Jlh. TK	investasi	Kapasitas Produksi/Bln	Bahan Baku Pokok dan Bahan Penolong	Peralatan Produksi	Ket.
1	2	3	4	5	6	7	8	9	10	11	12
1	JAMI	RT. 06 S. Segihan	RT. 06 S. Segihan	IND OLAHAN PANGAN	Pembuat Tempe	2	5,000,000	1,000,000	1,500,000	Kedelai, ragi dll	
2	SUMENIM	RT. 01 Jl. Mulawarman Ds. Sumber Sari	RT. 01 Jl. Mulawarman Ds. Sumber Sari	IND OLAHAN PANGAN	Pembuat Tahu	3	20,000,000	4,000,000	6,000,000	Kedelai, ragi dll	
3	SUBEKTI	RT. 01 Jl. Mulawarman Ds. Sumber Sari	RT. 01 Jl. Mulawarman Ds. Sumber Sari	IND OLAHAN PANGAN	Pembuat Tempe	3	17,500,000	3,500,000	5,250,000	Kedelai, ragi dll	
4	SARPANI	RT.04 Ds. Sumber Sari	RT.04 Ds. Sumber Sari	IND OLAHAN PANGAN	Pembuat Tahu	4	15,000,000	3,000,000	4,500,000	Kedelai dll	
5	SARIKUN	RT. 15 Dsn. Permai Ds. Manunggal Jaya	RT. 15 Dsn. Permai Ds. Manunggal Jaya	IND OLAHAN PANGAN	Pembuat Tahu	3	5,000,000	1,000,000	1,500,000	Kedelai dll	
6	SULIHADI ( Mandiri Tahu )	RT. 22 Dsn. Sidorejo Ds. Manunggal Jaya	RT. 22 Dsn. Sidorejo Ds. Manunggal Jaya	IND OLAHAN PANGAN	Pembuat Tahu	4	15,000,000	3,000,000	4,500,000	Kedelai dll	
7	AHMAD WARSONO (Nrimo Ing	RT.25 Dsn. Rapak Baru Ds. Manunggal	RT.25 Dsn. Rapak Baru Ds. Manunggal	IND OLAHAN PANGAN	Pembuat Tahu	4	10,000,000	2,000,000	3,000,000	Kedelai dll	
8	MARIMAN	RT.02 Dsn. Panji Ds. Manunggal Jaya	RT.02 Dsn. Panji Ds. Manunggal Jaya	IND OLAHAN PANGAN	Pembuat Tempe	2	5,000,000	1,000,000	1,500,000	Kedelai, ragi dll	
9	SUNOTO	RT. 03 Ds. Benua Puhun Ds. Manunggal	RT. 03 Ds. Benua Puhun Ds. Manunggal	IND OLAHAN PANGAN	Pembuat Tempe	3	7,500,000	1,500,000	2,250,000	Kedelai, ragi dll	
10	SUPRIADI	RT.02 Jl. Antai Ds. Sebulu Modern	RT.02 Jl. Antai Ds. Sebulu Modern	IND OLAHAN PANGAN	Pembuat Tahu	5	10,000,000	2,000,000	3,000,000	Kedelai, ragi dll	
11	SUGIONO	RT.09 Jl. Antai Ds. Sebulu Modern	RT.09 Jl. Antai Ds. Sebulu Modern	IND OLAHAN PANGAN	Pembuat Tahu	2	15,000,000	3,000,000	4,500,000	Kedelai, ragi dll	
12	RODY BAMBANG . S	RT.15 Jl. Jend M. Yusup Ds. Sebulu	RT.15 Jl. Jend M. Yusup Ds. Sebulu	IND OLAHAN PANGAN	Pembuat Tempe	2	17,000,000	3,400,000	5,100,000	Kedelai, ragi dll	
13	DEDDY EFFENDI (UD. Kerna Alvin)	Desa Selerong	Desa Selerong	IND OLAHAN PANGAN	Pembuat Tempe	3	25,000,000	5,000,000	7,500,000	Kedelai, ragi dll	
14	PATONAH	RT. 08 Jl. Abdullah Ds. Sebulu Ilir	RT. 08 Jl. Abdullah Ds. Sebulu Ilir	IND OLAHAN PANGAN	Pembuat Tahu	3	25,000,000	5,000,000	7,500,000	Kedelai, ragi dll	
15	SITI AISYAH ( Kevin Dzakwah)	RT.11 no. 13 Jl. Gandaria Ds. Sebulu ulu	RT.11 no. 13 Jl. Gandaria Ds. Sebulu ulu	IND OLAHAN PANGAN	Keripik	7	5,500,000	1,100,000	1,650,000	Gandum, Bumbu-bumbu dll	
16	ISNA WATI ( Mugni Ijo)	Jl. Meranti Ds. Sebulu Ulu	Jl. Meranti Ds. Sebulu Ulu	IND OLAHAN PANGAN	Keripik	2	5,000,000	1,000,000	1,500,000	Gandum, Bumbu-bumbu dll	
17	MASTIFAH	RT.09 Ds Selerong	RT.09 Ds Selerong	IND OLAHAN PANGAN	Keripik Gandum	5	5,000,000	1,000,000	1,500,000	Gandum, Bumbu-bumbu dll	
18	H. ASRANI / ALUI	RT.07 Ds. Sighan	RT.07 Ds. Sighan	IND KERAJINAN	Penjahit	1	15,000,000	3,000,000	4,500,000	Mesin Jahit, Obras, Kain Benang dll	
19	SITI ANDRIYANI (Ida Gorden)	Jl. Abd. Riso Ds. Sebulu Ulu	Jl. Abd. Riso Ds. Sebulu Ulu	IND KERAJINAN	Penjahit	2	5,000,000	1,000,000	1,500,000	Mesin Jahit, Obras, Kain Benang dll	
20	SALASIAH (Asmarani Tayior)	RT.06 Jl. Handil Usup Ds. Selerong	RT.06 Jl. Handil Usup Ds. Selerong	IND KERAJINAN	Penjahit	1	2,000,000	400,000	600,000	kain, Mesin Jahit dll	
21	ZAENAB	Jl. Gunung Belah Ds. Sebulu Ilir	Jl. Gunung Belah Ds. Sebulu Ilir	IND KERAJINAN	Penjahit	2	5,000,000	1,000,000	1,500,000	kain, Benang, Mesin Jahit dll	
22	H. SUNARTO (Al-Bara Motor)	RT.01 Jl. Syahran Ds. Sighanulu Ilir	RT.01 Jl. Syahran Ds. Sighanulu Ilir	IND. MESIN	Bengkel Sepeda	2	25,000,000	5,000,000	7,500,000	Kompresor, Kunci-kunci, Suku cadang dll	
23	SONNY FEBRIANO ( Mitra Jaya	RT.13 Ds. Sumber sari	RT.13 Ds. Sumber sari	IND. MESIN	Bengkel Mobil	4	35,000,000	7,000,000	10,500,000	Kompresor, Kunci-kunci, Suku cadang dll	
24	DADANG SETIAWAN (Jaya Sukses	RT. 07 Jl. Penghubung Ds. Sumber Sari	RT. 07 Jl. Penghubung Ds. Sumber Sari	IND. MESIN	Bengkel Sepeda	2	5,000,000	1,000,000	1,500,000	Kompresor, Kunci-kunci, Suku cadang dll	
25	BUDI	RT. 04 Ds. Sumber Sari	RT. 04 Ds. Sumber Sari	IND. MESIN	Bengkel Sepeda	2	15,000,000	3,000,000	4,500,000	Kompresor, Kunci-kunci, Suku cadang dll	
26	MEDI	RT.10 Ds. Sumber Sari	RT.10 Ds. Sumber Sari	IND. MESIN	Bengkel Mobil, Las	4	50,000,000	10,000,000	15,000,000	Kompresor, Kunci-kunci, Suku cadang dll	
27	AGUS	RT.16 Jl. Mulawarman Ds. Sumber Sari	RT.16 Jl. Mulawarman Ds. Sumber Sari	IND. MESIN	Bengkel Mobil	3	45,000,000	9,000,000	13,500,000	Kompresor, Kunci-kunci, Suku cadang dll	
28	SURYONO	RT.01 Jl. Mulawarman Ds. Sumber Sari	RT.01 Jl. Mulawarman Ds. Sumber Sari	IND. MESIN	Bengkel Mobil	3	50,000,000	10,000,000	15,000,000	Kompresor, Kunci-kunci, Suku cadang dll	
29	TURPOMO	RT.13 Jl. Mulawarman Ds. Sumber Sari	RT.13 Jl. Mulawarman Ds. Sumber Sari	IND. MESIN	Bengkel Mobil	3	25,000,000	5,000,000	7,500,000	Kompresor, Kunci-kunci, Suku cadang dll	
30	MAHSUN	RT. 23 Dsn. Permai Ds. Manunggal Jaya	RT. 23 Dsn. Permai Ds. Manunggal Jaya	IND. MESIN	Bengkel Sepeda	2	20,000,000	4,000,000	6,000,000	Kompresor, Kunci-kunci, Suku cadang dll	
31	JUNAI	RT. 13 Dsn. Permai Ds. Manunggal Jaya	RT. 13 Dsn. Permai Ds. Manunggal Jaya	IND. MESIN	Bengkel Mobil	3	40,000,000	8,000,000	12,000,000	Kompresor, Kunci-kunci, Suku cadang dll	
32	KHUMSIAN	RT.01 Panji Ds. Manunggal Jaya	RT.01 Panji Ds. Manunggal Jaya	IND. MESIN	Bengkel Sepeda	2	27,500,000	5,500,000	8,250,000	Kompresor, Kunci-kunci, Suku cadang dll	
33	AHMAD RAFII	RT. 21 Dsn. Sidodadi Ds. Manunggal Jaya	RT. 21 Dsn. Sidodadi Ds. Manunggal	IND. MESIN	Bengkel Sepeda	2	19,000,000	3,800,000	5,700,000	Kompresor, Kunci-kunci, Suku cadang dll	
34	SYAHLANI	RT.07 Dsn. Sidorejo Ds. Manunggal Jaya	RT.07 Dsn. Sidorejo Ds. Manunggal Jaya	IND. MESIN	Bengkel Sepeda	2	22,000,000	4,400,000	6,600,000	Kompresor, Kunci-kunci, Suku cadang dll	
35	ANDI HERI WIBOWO	RT.05 Dsn. Sidorejo Ds. Manunggal Jaya	RT.05 Dsn. Sidorejo Ds. Manunggal Jaya	IND. MESIN	Bengkel Mobil	3	45,000,000	9,000,000	13,500,000	Kompresor, Kunci-kunci, Suku cadang dll	
36	SURYADI	RT.12 Dsn Permai	RT.12 Dsn Permai	IND. MESIN	Bengkel Sepeda	2	15,000,000	3,000,000	4,500,000	Kompresor, Kunci-kunci, Suku cadang dll	
37	SUJI (Dewa Angin)	RT. 23 Dsn. Permai Ds. Manunggal Jaya	RT. 23 Dsn. Permai Ds. Manunggal Jaya	IND. MESIN	Bengkel Mobil	4	50,000,000	10,000,000	15,000,000	Kompresor, Kunci-kunci, Suku cadang dll	
38	ABRUANSYAH	RT.05 Jl. Abdul Riso Ds. Sebulu Modren	RT.05 Jl. Abdul Riso Ds. Sebulu Modren	IND. MESIN	Bengkel Mobil	2	65,000,000	13,000,000	19,500,000	Kompresor, Kunci-kunci, Suku cadang dll	
39	EDUAR (Redy Motor)	RT.04 Jl. Modern Ds. Sebulu Modern	RT.04 Jl. Modern Ds. Sebulu Modern	IND. MESIN	Bengkel Sepeda	4	125,000,000	25,000,000	37,500,000	Kompresor, Kunci-kunci, Suku cadang dll	
40	SAIFUL ANWAR	RT.03 Jl. Modern Ds. Sebulu Modern	RT.03 Jl. Modern Ds. Sebulu Modern	IND. MESIN	Bengkel Sepeda	2	40,000,000	8,000,000	12,000,000	Kompresor, Kunci-kunci, Suku cadang dll	
41	MASTUR RIYADI	RT. 14 Dsn. Sirbaya Ds. Sebulu Modern	RT. 14 Dsn. Sirbaya Ds. Sebulu Modern	IND. MESIN	Bengkel Sepeda	2	30,000,000	6,000,000	9,000,000	Kompresor, Kunci-kunci, Suku cadang dll	
42	FAHRUL THAMRIN (Bina	RT.03 Jl. Abd. Samat Ds. Sebulu Ulu	RT.03 Jl. Abd. Samat Ds. Sebulu Ulu	IND. MESIN	Bengkel Sepeda	2	10,000,000	2,000,000	3,000,000	Kompresor, Kunci-kunci, Suku cadang dll	
43	PURWITO (Haris Motor)	RT.07 A Nata Jl. Sut Ds. Sebulu Ulu	RT.07 A Nata Jl. Sut Ds. Sebulu Ulu	IND. MESIN	Bengkel Sepeda	2	30,000,000	6,000,000	9,000,000	Kompresor, Kunci-kunci, Suku cadang dll	
44	SUKMANSYAH	RT.02 Jl. M. Arsyad Ds. Sebulu Ulu	RT.02 Jl. M. Arsyad Ds. Sebulu Ulu	IND. MESIN	Bengkel Mobil	2	10,000,000	2,000,000	3,000,000	Kompresor, Kunci-kunci, Suku cadang dll	
45	JOKO BUDIONO	RT.12 Jl. Abd. Riso Ds. Sebulu Ulu	RT.12 Jl. Abd. Riso Ds. Sebulu Ulu	IND. MESIN	Bengkel Sepeda	2	25,000,000	5,000,000	7,500,000	Kompresor, Kunci-kunci, Suku cadang dll	
46	SURYA DARMA	RT. Jl. Hadil Usup Ds. Selerong	RT. Jl. Hadil Usup Ds. Selerong	IND. MESIN	Bengkel Sepeda	2	35,000,000	7,000,000	10,500,000	Kompresor, Kunci-kunci, Suku cadang dll	
47	ASMURI	RT.10 Jl. Gunung Dadeh Ds. Sebulu Ilir	RT.10 Jl. Gunung Dadeh Ds. Sebulu Ilir	IND. MESIN	Bengkel Mobil	4	25,000,000	5,000,000	7,500,000	Kompresor, Kunci-kunci, Suku cadang dll	
48	TONI HARYANTO	RT.05 Jl. Pelabuhan Ds. Sebulu Ilir	RT.05 Jl. Pelabuhan Ds. Sebulu Ilir	IND. MESIN	Bengkel Sepeda	2	30,000,000	6,000,000	9,000,000	Kompresor, Kunci-kunci, Suku cadang dll	
49	BAMBANG	RT. 07 Jl. Manunggal Ds. Sebulu Ilir	RT. 07 Jl. Manunggal Ds. Sebulu Ilir	IND. MESIN	Bengkel Sepeda	3	26,500,000	5,300,000	7,950,000	Kompresor, Kunci-kunci, Suku cadang dll	
50	DARININ	RT.18 Dsn. Permai Ds. Manunggal Jaya	RT.18 Dsn. Permai Ds. Manunggal Jaya	IND. LOGAM	Bengkel Las	4	50,000,000	10,000,000	15,000,000	Mesin Las, Gurinda, Bor dll	
51	MARIONO	RT.19 Dsn. Panji Ds. Manunggal Jaya	RT.19 Dsn. Panji Ds. Manunggal Jaya	IND. LOGAM	Bengkel Las	3	45,000,000	9,000,000	13,500,000	Mesin Las, Gurinda, Bor, Ban, Sekrup dll	
52	FITRIANTO (Dua Saudara)	RT.18 Dsn. Permai Ds. Manunggal Jaya	RT.18 Dsn. Permai Ds. Manunggal Jaya	IND. LOGAM	Bengkel Las	4	50,000,000	10,000,000	15,000,000	Mesin Las, Gurinda, Bor, Ban, Sekrup dll	

No.	Nama	Alamat	Alamat Tempat Usaha	Jenis Usaha	Jenis Produksi	Jlh. TK	investasi	Kapasitas Produksi/Bln	Bahan Baku Pokok dan Bahan Penolong	Peralatan Produksi	Ket.
53	MUSTARUM	RT.03 JI. Modern Ds. Sebulu Modern	RT.03 JI. Modern Ds. Sebulu Modern	IND. LOGAM	Bengkel Las dan Cat	2	50,000,000	10,000,000	15,000,000	Mesin Las, Gurinda, Bor, Plat, Ban,	
54	SABRI	RT.04 JI. Modern Ds. Sebulu Modern	RT.04 JI. Modern Ds. Sebulu Modern	IND. LOGAM	Bengkel Las	2	50,000,000	10,000,000	15,000,000	Mesin Las, Gurinda, Bor, Plat, Ban,	
55	RAMLI (Andara)	Jl. Abd. Riso Ds. Sebulu Ulu	Jl. Abd. Riso Ds. Sebulu Ulu	IND. LOGAM	Bengkel Las	2	20,000,000	4,000,000	6,000,000	Mesin Las, Gurinda, Bor, Plat, Ban,	
56	YADI	RT.13 JI. Melati Ds. Sebulu Ilir	RT.13 JI. Melati Ds. Sebulu Ilir	IND. MESIN	Bengkel Sepeda	3	50,000,000	10,000,000	15,000,000	Kompresor, Kunci-kunci, Suku cadang dll	
57	ABDUL HAMID	RT. 16 Dsn. Sidodadi Ds. Manunggal Jaya	RT. 16 Dsn. Sidodadi Ds. Manunggal	IND. MESIN	Bengkel Variasi	2	35,000,000	7,000,000	10,500,000	Peralatan Variasi dll	
58	SAKIR	RT. 23 Dsn. Permai Ds. Manunggal Jaya	RT. 23 Dsn. Permai Ds. Manunggal Jaya	IND. MESIN	Bengkel Modifikasi	2	25,000,000	5,000,000	7,500,000	Peralatan Modifikasi dll	
59	LUNBAN NGAU	RT. 02 JI. Tebun Ds. Leka Kidau	RT. 02 JI. Tebun Ds. Leka Kidau	IND. LOGAM	Pendai Besi	2	7,500,000	1,500,000	2,250,000	Tungku, Besi, Ban Sekrup, Palu, Bantalan	
60	MASRI / UCI	RT. 15 JI. Abd. Riso Ds. Sebulu Ulu	RT. 15 JI. Abd. Riso Ds. Sebulu Ulu	IND. LOGAM	Pendai Besi	1	10,000,000	2,000,000	3,000,000	Tungku, Besi, Ban Sekrup, Palu, Bantalan	
61	RIFADIN (UD.Tiga Putri)	RT.17 Ds. Sumber Sari	RT.17 Ds. Sumber Sari	IND. FURNITURE	Molding / Kosen	3	200,000,000	40,000,000	60,000,000	Planner, Roter, Bor, Gergaji dll	
62	HERI	RT.07 JI. Penghubung Ds. Sumber Sari	RT.07 JI. Penghubung Ds. Sumber Sari	IND. FURNITURE	Mebel / Kosen	3	50,000,000	10,000,000	15,000,000	Mesin Planner Roter, Kayu dll	
63	KOLID	RT.07 JI. Penghubung Ds. Sumber Sari	RT.07 JI. Penghubung Ds. Sumber Sari	IND. FURNITURE	Mebel / Kosen	4	70,000,000	14,000,000	21,000,000	Mesin Planner Roter, Kayu dll	
64	TASIRIN	RT. 05 JI. Mulawarman Ds. Sumber Sari	RT. 05 JI. Mulawarman Ds. Sumber Sari	IND. FURNITURE	Mebel / Kosen	3	75,000,000	15,000,000	22,500,000	Mesin Planner Roter, Kayu dll	
65	PAWI	RT. 05 JI. Mulawarman Ds. Sumber Sari	RT. 05 JI. Mulawarman Ds. Sumber Sari	IND. FURNITURE	Mebel / Kosen	5	50,000,000	10,000,000	15,000,000	Mesin Planner Roter, Kayu dll	
66	DURRAHMAM	RT. 07 Dsn. Sidorejo Ds. Manunggal Jaya	RT. 07 Dsn. Sidorejo Ds. Manunggal Jaya	IND. FURNITURE	Mebel	4	80,000,000	16,000,000	24,000,000	Gergaji, Roter, Kayu, dll	
67	MAHMUD	RT. 23 Dsn. Permai Ds. Manunggal Jaya	RT. 23 Dsn. Permai Ds. Manunggal Jaya	IND. FURNITURE	Mebel	3	60,000,000	12,000,000	18,000,000	Gergaji, Roter, Kayu, dll	
68	PAKLEK JIMAN	Jl. Abd. Riso Ds. Sebulu Modern	Jl. Abd. Riso Ds. Sebulu Modern	IND. FURNITURE	Molding	3	75,000,000	15,000,000	22,500,000	Mesin Molding (pinner) Kayu dll	
69	H. ASPIRAN	Jl. Jend. M. Yusuf Ds. Sebulu Modern	Jl. Jend. M. Yusuf Ds. Sebulu Modern	IND. FURNITURE	Molding	3	65,000,000	13,000,000	19,500,000	Mesin Planner, Roter, Kayu dll	
70	SUNARI. Ar	RT. 10 Dsn. Serbaya Ds. Sebulu Modern	RT. 10 Dsn. Serbaya Ds. Sebulu Modern	IND. FURNITURE	Kerangka Mebel	10	60,000,000	12,000,000	18,000,000	Gergaji, Roter, Kayu, dll	
71	RONI AKTA	RT. 11 Dsn. Serbaya Ds. Sebulu Modern	RT. 11 Dsn. Serbaya Ds. Sebulu Modern	IND. FURNITURE	Kerangka Mebel	4	30,000,000	6,000,000	9,000,000	Gergaji, Roter, Kayu, dll	
72	SURYA	RT. 11 Dsn. Serbaya Ds. Sebulu Modern	RT. 11 Dsn. Serbaya Ds. Sebulu Modern	IND. FURNITURE	Kerangka Mebel	4	25,000,000	5,000,000	7,500,000	Gergaji, Roter, Kayu, dll	
73	SABRAN	RT. 13 JI. Jend M. Yusuf Ds. Sebulu	RT. 13 JI. Jend M. Yusuf Ds. Sebulu	IND. FURNITURE	Kerangka Springbed	3	30,000,000	6,000,000	9,000,000	Pali, Ketam, Roter, Bor, Gergaji dll	
74	SOPIAN	Desa Sebulu Modern	Desa Sebulu Modern	IND. FURNITURE	Mebel (rangka)	2	5,000,000	1,000,000	1,500,000	Kayu, Gergaji, Ketam dll	
75	AHMAD KURSANI	RT. 03 JI. Modern Ds. Sebulu Modern	RT. 03 JI. Modern Ds. Sebulu Modern	IND. FURNITURE	Rangka Olimpik	4	10,000,000	2,000,000	3,000,000	Kayu, Gergaji, Ketam dll	
76	RUDI	RT. 09 Ds. Selorong	RT. 09 Ds. Selorong	IND. FURNITURE	Molding	3	50,000,000	10,000,000	15,000,000	Ketam, Serkal, Tris Kayu dll	
77	ASPAR (Deporesi)	RT. 03 JI. Syahrans Ds. Segihan	RT. 03 JI. Syahrans Ds. Segihan	IND. AIR MINUM ISI ULANG	Air Isi Ulang	2	32,500,000	14,625,000	9,750,000	Air, Galon, Filter Air dll	
78	H. KARLIN	RT. 03 Ds. Segihan	RT. 03 Ds. Segihan	IND. AIR MINUM ISI ULANG	Air Isi Ulang	2	29,700,000	13,365,000	8,910,000	Air, Galon, Filter Air dll	
79	DAMI RIBUJ	RT. 07 Ds. Segihan	RT. 07 Ds. Segihan	IND. AIR MINUM ISI ULANG	Air Isi Ulang	2	30,500,000	13,725,000	9,150,000	Air, Galon, Filter Air dll	
80	LUNG DANGAU ( Milik Desa)	RT. 01 JI. Tebun Ds. Leka Kidau	RT. 01 JI. Tebun Ds. Leka Kidau	IND. AIR MINUM ISI ULANG	Air Isi Ulang	1	40,000,000	18,000,000	12,000,000	Air, Galon, Filter Air dll	
81	AMRIN	RT.17 JI. Mulawarman ds, Sumber Sari	RT.17 JI. Mulawarman ds, Sumber Sari	IND. AIR MINUM ISI ULANG	Air Isi Ulang	2	34,500,000	15,525,000	10,350,000	Air, Galon, Filter Air dll	
82	SAID SABRI	RT.16 JI. Mulawarman ds, Sumber Sari	RT.16 JI. Mulawarman ds, Sumber Sari	IND. AIR MINUM ISI ULANG	Air Isi Ulang	2	33,500,000	15,075,000	10,050,000	Air, Galon, Filter Air dll	
83	ABDUL AZIS.	RT.13 JI. Mulawarman ds, Sumber Sari	RT.13 JI. Mulawarman ds, Sumber Sari	IND. AIR MINUM ISI ULANG	Air Isi Ulang	2	31,000,000	13,950,000	9,300,000	Air, Galon, Filter Air dll	
84	TUMARI	RT. 07 JI. Penghubung Ds. Sumber Sari	RT. 07 JI. Penghubung Ds. Sumber Sari	IND. AIR MINUM ISI ULANG	Air Isi Ulang	3	29,500,000	13,275,000	8,850,000	Air, Galon, Filter Air dll	
85	SUGENG	RT.16 JI. Mulawarman ds, Sumber Sari	RT.16 JI. Mulawarman ds, Sumber Sari	IND. AIR MINUM ISI ULANG	Air Isi Ulang	1	35,700,000	16,065,000	10,710,000	Air, Galon, Filter Air dll	
86	AGUS WARINO	RT.07 JI. Mulawarman ds, Sumber Sari	RT.07 JI. Mulawarman ds, Sumber Sari	IND. AIR MINUM ISI ULANG	Air Isi Ulang	2	34,500,000	15,525,000	10,350,000	Air, Galon, Filter Air dll	
87	SUNARDI	RT. 20 Ds. Manunggal Jaya	RT. 20 Ds. Manunggal Jaya	IND. AIR MINUM ISI ULANG	Air Isi Ulang	2	31,000,000	13,950,000	9,300,000	Air, Galon, Filter Air dll	
88	SURATNO (Tarta Hidayat)	RT. 12 Ds. Manunggal Jaya	RT. 12 Ds. Manunggal Jaya	IND. AIR MINUM ISI ULANG	Air Isi Ulang	2	30,500,000	13,725,000	9,150,000	Air, Galon, Filter Air dll	
89	H. HAMSINAH	RT. 07 JI. Jend M.Yusuf Ds. Sebulu Modern	RT. 07 JI. Jend M.Yusuf Ds. Sebulu	IND. AIR MINUM ISI ULANG	Air Isi Ulang	1	33,500,000	15,075,000	10,050,000	Air, Galon, Filter Air dll	
90	RATNA SARI	RT. 05 JI. Abd. Riso Ds. Sebulu Modern	RT. 05 JI. Abd. Riso Ds. Sebulu Modern	IND. AIR MINUM ISI ULANG	Air Isi Ulang	1	29,500,000	13,275,000	8,850,000	Air, Galon, Filter Air dll	
91	MARWAN	RT. 03 JI. Modern Ds. Sebulu Modern	RT. 03 JI. Modern Ds. Sebulu Modern	IND. AIR MINUM ISI ULANG	Air Isi Ulang	1	34,000,000	15,300,000	10,200,000	Air, Galon, Filter Air dll	
92	JUMIAH / ASRANI ( Hidayah)	RT. 14 No. 54 Dsn. Serbaya DS Sebulu	RT. 14 No. 54 Dsn. Serbaya DS Sebulu	IND. AIR MINUM ISI ULANG	Air Isi Ulang	1	31,500,000	14,175,000	9,450,000	Air, Galon, Filter Air dll	
93	M. YUSUF RASYID (Nbila)	RT. 08 JI. Suta Nata DS. Sebulu Ulu	RT. 08 JI. Suta Nata DS. Sebulu Ulu	IND. AIR MINUM ISI ULANG	Air Isi Ulang	2	38,000,000	17,100,000	11,400,000	Air, Galon, Filter Air dll	
94	SYAHRAN (Silka)	RT. 02 JI. Meranti Ds. Sebulu Ulu	RT. 02 JI. Meranti Ds. Sebulu Ulu	IND. AIR MINUM ISI ULANG	Air Isi Ulang	2	30,700,000	13,815,000	9,210,000	Air, Galon, Filter Air dll	
95	ASTUTI (Ieli)	Jl. Hailusubd Ds Selorong	Jl. Hailusubd Ds Selorong	IND. AIR MINUM ISI ULANG	Air Isi Ulang	1	30,000,000	13,500,000	9,000,000	Air, Galon, Filter Air dll	
96	JASTAN	RT.08 JI. Abdullah Ds. Sebulu Ilir	RT.08 JI. Abdullah Ds. Sebulu Ilir	IND. AIR MINUM ISI ULANG	Air Isi Ulang	1	29,500,000	13,275,000	8,850,000	Air, Galon, Filter Air dll	
97	SADRI	RT. 12 JI. Ojo Lali Ds. Sebulu Ilir	RT. 12 JI. Ojo Lali Ds. Sebulu Ilir	IND. AIR MINUM ISI ULANG	Air Isi Ulang	1	33,000,000	14,850,000	9,900,000	Air, Galon, Filter Air dll	
98	ULIK ARYANTO	RT. 12 JI. Abdullah DS. Sebulu Ilir	RT. 12 JI. Abdullah DS. Sebulu Ilir	IND. AIR MINUM ISI ULANG	Air Isi Ulang	1	31,500,000	14,175,000	9,450,000	Air, Galon, Filter Air dll	
99	MISRAN	RT.01 Desa Segihan	RT.01 Desa Segihan	IND OLAHAN PANGAN	Pembuatan Gula	2	4,000,000	800,000	1,200,000	Air Aren, Wajan besar, Kompor/Tungku,	
100	MAHMUDIN	RT.06 Desa Segihan	RT.06 Desa Segihan	IND OLAHAN PANGAN	Pembuatan Gula	2	3,500,000	700,000	1,050,000	Air Aren, Wajan besar, Kompor/Tungku,	
101	HAMDANI / IRUN	RT.06 Desa Segihan	RT.06 Desa Segihan	IND OLAHAN PANGAN	Pembuatan Gula	2	8,000,000	1,600,000	2,400,000	Air Aren, Wajan besar, Kompor/Tungku,	
102	SURYANTO	RT.06 Dsn Panji Ds Manunggal Jaya	RT.06 Dsn Panji Ds Manunggal Jaya	IND OLAHAN PANGAN	Pembuatan Gula	2	3,000,000	600,000	900,000	Air Aren, Wajan besar, Kompor/Tungku,	
103	MIRIN	RT.19 Dsn Panji Ds Manunggal Jaya	RT.19 Dsn Panji Ds Manunggal Jaya	IND OLAHAN PANGAN	Pembuatan Gula	2	1,000,000	200,000	300,000	Air Aren, Wajan besar, Kompor/Tungku,	
104	MARAT	RT.19 Dsn Panji Ds Manunggal Jaya	RT.19 Dsn Panji Ds Manunggal Jaya	IND OLAHAN PANGAN	Pembuatan Gula	2	2,000,000	400,000	600,000	Air Aren, Wajan besar, Kompor/Tungku,	
105	LASMIN	RT.03 Dsn Panji Ds Manunggal Jaya	RT.03 Dsn Panji Ds Manunggal Jaya	IND OLAHAN PANGAN	Pembuatan Gula	2	2,500,000	500,000	750,000	Air Aren, Wajan besar, Kompor/Tungku,	
106	TUPIMIN	RT.03 Dsn Panji Ds Manunggal Jaya	RT.03 Dsn Panji Ds Manunggal Jaya	IND OLAHAN PANGAN	Pembuatan Gula	2	2,750,000	550,000	825,000	Air Aren, Wajan besar, Kompor/Tungku,	
107	BIING	RT.19 Dsn Panji Ds Manunggal Jaya	RT.19 Dsn Panji Ds Manunggal Jaya	IND OLAHAN PANGAN	Pembuatan Gula	2	2,500,000	500,000	750,000	Air Aren, Wajan besar, Kompor/Tungku,	
108	MAHSON	RT.03 Dsn Panji Ds Manunggal Jaya	RT.03 Dsn Panji Ds Manunggal Jaya	IND OLAHAN PANGAN	Pembuatan Gula	2	3,500,000	700,000	1,050,000	Air Aren, Wajan besar, Kompor/Tungku,	
109	ABU KHOIRI	RT.03 Dsn Panji Ds Manunggal Jaya	RT.03 Dsn Panji Ds Manunggal Jaya	IND OLAHAN PANGAN	Pembuatan Gula	2	3,500,000	700,000	1,050,000	Air Aren, Wajan besar, Kompor/Tungku,	

No.	Nama	Alamat	Alamat Tempat Usaha	Jenis Usaha	Jenis Produksi	Jlh. TK	investasi	Kapasitas Produksi/Bln	Bahan Baku Pokok dan Bahan Penolong	Peralatan Produksi	Ket.
110	JOJO	RT. 12 Jl. Ojo Lali Ds. Sebulu Ilir	RT. 12 Jl. Ojo Lali Ds. Sebulu Ilir	IND OLAHAN PANGAN	Pembuatan Gula	1	2,500,000	500,000	750,000	Air Aren, Wajan besar, Kompor/Tungku,	
111	PEKUS	RT. 13 Jl Melati Ds. Sebulu Ilir	RT. 13 Jl Melati Ds. Sebulu Ilir	IND OLAHAN PANGAN	Pembuatan Gula	1	2,750,000	550,000	825,000	Air Aren, Wajan besar, Kompor/Tungku,	
112	IMANG LAING	RT. 05 Jl. Tebun Ds Lekaq Kidau	RT. 05 Jl. Tebun Ds Lekaq Kidau	IND KERAJINAN	Kerajinan Ukir Kayu	1	10,000,000	2,000,000	3,000,000	Kayu, Tanduk, Pahat dll	
113	PELADANG	RT. 04 Ds. Lekaq Kidau	RT. 04 Ds. Lekaq Kidau	IND KERAJINAN	Kerajinan Kayu Ulin	1	7,500,000	1,500,000	2,250,000	Kayu, Pahat, Gergaji dll	
114	SYAHRUL ATENG	RT. 08 Jl. M Yusuf Ds. Sebulu Modern	RT. 08 Jl. M Yusuf Ds. Sebulu Modern	IND KERAJINAN	Kerajinan Kayu Ulin	5	13,000,000	2,600,000	3,900,000	Kayu, Pahat, Gergaji dll	
115	JULAN	RT.02 Jl. Bayading Ds. Lekaq Kidau	RT.02 Jl. Bayading Ds. Lekaq Kidau	IND KERAJINAN	Kerajinan Manik	1	3,000,000	600,000	900,000	Manik, Kain, Benang dll	
116	ULIK SULIKAH	RT.04 Dsn. Suka Rame Ds. Sumber Sari	RT.04 Dsn. Suka Rame Ds. Sumber Sari	IND KIMIA DAN BAHAN	Pembuatan Batu	6	15,000,000	3,000,000	4,500,000	Tanah Liat, Cetakan Bata, Cangkul,	
117	SURADI	RT. 04 DsSumber Sari	RT. 04 DsSumber Sari	IND KIMIA DAN BAHAN	Pembuatan Batu	4	10,000,000	2,000,000	3,000,000	Tanah Liat, Cetakan Bata, Cangkul,	
118	ANWAR	RT. 14 Dsn. Permai Ds., Manunggal Jaya	RT. 14 Dsn. Permai Ds., Manunggal Jaya	IND KIMIA DAN BAHAN	Pembuatan Batu	4	20,000,000	4,000,000	6,000,000	Tanah Liat, Cetakan Bata, Cangkul,	
119	DARTO	RT.11 Jl. Mulawarman Ds. Sumber Sari	RT.11 Jl. Mulawarman Ds. Sumber Sari	IND KIMIA DAN BAHAN	Pembuatan Batako	5	20,000,000	4,000,000	6,000,000	Tanah Liat, Cetakan Bata, Cangkul,	
120	HARIYANTO	RT. 13 Dsn. Permai Ds., Manunggal Jaya	RT. 13 Dsn. Permai Ds., Manunggal Jaya	IND KIMIA DAN BAHAN	Pembuatan Batako	3	30,000,000	6,000,000	9,000,000	Tanah Liat, Cetakan Bata, Cangkul,	
121	SATIL HUDIN ( Berkat Ihlas)	RT.08 Jl. Jend M. Yusuf Ds. Sebulu Modern	RT.08 Jl. Jend M. Yusuf Ds. Sebulu Modern	IND. ALAT ANGKUT	Galangan Kapal	40	250,000,000	50,000,000	75,000,000	Kayu, Besi, Keren, Mesin Las, Gurinda dll	
122	SARNI ( CV. Darma Putra)	RT.08 Jl. Jend M. Yusuf Ds. Sebulu Modern	RT.08 Jl. Jend M. Yusuf Ds. Sebulu Modern	IND. ALAT ANGKUT	Galangan Kapal	7	420,000,000	84,000,000	126,000,000	kayu, Besi, Keren, Mesin Las, Gurinda dll	
123	AWAM KAYAM	RT.05 Jl. Tebuai	RT.05 Jl. Tebuai	IND KERAJINAN	Kerajinan Anyaman	1	3,500,000	700,000	1,050,000	Rotan, Pisau, Gergaji dll	
124	NENEK NANPO	Desa Selorong	Desa Selorong	IND KERAJINAN	Kerajinan Anyaman	1	5,000,000	1,000,000	1,500,000	Rotan, Pisau, Gergaji dll	
125	ABDUL AZIS	RT. 13 Jl. Mulawarman Ds Sumber Sari	RT. 13 Jl. Mulawarman Ds Sumber Sari	IND OLAHAN PANGAN	Penggilangan Daging	2	10,000,000	2,000,000	3,000,000	Mesin Penggilangan Daging dll	
126	M. ISNAIDI ALIHAH	RT. 19 Dsn. Panji Ds. Manunggal Jaya	RT. 19 Dsn. Panji Ds. Manunggal Jaya	IND OLAHAN PANGAN	Penggilangan Daging	2	5,000,000	1,000,000	1,500,000	Mesin Penggilangan Daging dll	
127	ISKANDAR	RT. 02 Jl. Syahrin Ds. Sighan	RT. 02 Jl. Syahrin Ds. Sighan	IND KIMIA DAN BAHAN	Peretakan / Sablon	4	6,000,000	1,200,000	1,800,000	Cat, tinta, Sablon dll	
128	SUKMA AJI	RT.11 Jl. Mulawarman Ds. Sumber Sari	RT.11 Jl. Mulawarman Ds. Sumber Sari	IND KIMIA DAN BAHAN	Peretakan / Sablon	5	20,000,000	4,000,000	6,000,000	Cat, tinta, Sablon dll	
129	AHMAD DAHAN (Salsa Bila)	RT.05 Jl. Modern Ds. Sebulu Modern	RT.05 Jl. Modern Ds. Sebulu Modern	IND KIMIA DAN BAHAN	Foto Copy	3	50,000,000	10,000,000	15,000,000	Kertas, Tinta, Mesin Foto Copy dll	
130	JURIANSYAH ( Bayu Elektronik)	RT. 12 Jl. Abd. Riso Ds. Sebulu Ulu	RT. 12 Jl. Abd. Riso Ds. Sebulu Ulu	IND. ELEKTRONIK	Service Elektronik	1	15,000,000	3,000,000	4,500,000	Solder, Amper Meter, Timah, Komponen	
131	ASMURI	RT. 05 Jl. Latsi Tarda	RT. 05 Jl. Latsi Tarda	IND. ELEKTRONIK	Service Elektronik	1	10,000,000	2,000,000	3,000,000	Solder, Amper Meter, Timah, Komponen	
132	AWALUDDIN / DAM TIARA	MUARA KEMBANG	MUARA KEMBANG	IND. AIR MINUM ISI ULANG	Air Isi Ulang	1	33,000,000	14,850,000	9,900,000	Air, Galon, Filter Air dll	
133	H. KARLIN / SHINTA RINI	SEGIHAN RT.005	SEGIHAN RT.005	IND. AIR MINUM ISI ULANG	Air Isi Ulang	1	37,500,000	16,875,000	11,250,000	Air, Galon, Filter Air dll	
134	RESSY / RESSY	SEGIHAN RT.003	SEGIHAN RT.003	IND. AIR MINUM ISI ULANG	Air Isi Ulang	1	30,000,000	13,500,000	9,000,000	Air, Galon, Filter Air dll	
135	DAM/RIBUT / ARJUNA	SEGIHAN RT.007	SEGIHAN RT.007	IND. AIR MINUM ISI ULANG	Air Isi Ulang	1	35,000,000	15,750,000	10,500,000	Air, Galon, Filter Air dll	
136	MARLIANA / MILA & MALA	SEGIHAN RT.004	SEGIHAN RT.004	IND. AIR MINUM ISI ULANG	Air Isi Ulang	1	39,000,000	17,550,000	11,700,000	Air, Galon, Filter Air dll	
137	ARDIANTO / LIKA	SEBULU ILIR RT. 008	SEBULU ILIR RT. 008	IND. AIR MINUM ISI ULANG	Air Isi Ulang	1	34,500,000	15,225,000	10,350,000	Air, Galon, Filter Air dll	
138	HJ. MEGAWATI / DIENTA	SEBULU ILIR RT. 002	SEBULU ILIR RT. 002	IND. AIR MINUM ISI ULANG	Air Isi Ulang	1	29,500,000	13,275,000	8,850,000	Air, Galon, Filter Air dll	
139	/ NURANI	SEBULU ILIR RT. 008	SEBULU ILIR RT. 008	IND. AIR MINUM ISI ULANG	Air Isi Ulang	1	30,000,000	13,500,000	9,000,000	Air, Galon, Filter Air dll	
140	SADRI / ALDA	SEBULU ILIR RT. 005	SEBULU ILIR RT. 005	IND. AIR MINUM ISI ULANG	Air Isi Ulang	1	37,000,000	16,650,000	11,100,000	Air, Galon, Filter Air dll	
141	ANTONI / TIRTA SA'FAA	SEBULU ILIR RT. 004	SEBULU ILIR RT. 004	IND. AIR MINUM ISI ULANG	Air Isi Ulang	1	32,700,000	14,715,000	9,810,000	Air, Galon, Filter Air dll	
142	EDAWATI / NAJM	SEBULU ILIR RT. 008	SEBULU ILIR RT. 008	IND. AIR MINUM ISI ULANG	Air Isi Ulang	1	34,500,000	15,225,000	10,350,000	Air, Galon, Filter Air dll	
143	M. YUSUF / NABILA	SEBULU ULU RT.008	SEBULU ULU RT.008	IND. AIR MINUM ISI ULANG	Air Isi Ulang	1	30,500,000	13,725,000	9,150,000	Air, Galon, Filter Air dll	
144	SONI / SUCI	SEBULU ULU RT.011	SEBULU ULU RT.011	IND. AIR MINUM ISI ULANG	Air Isi Ulang	1	33,500,000	15,075,000	10,050,000	Air, Galon, Filter Air dll	
145	RINA FAJARIANI / DHEA	SEBULU ULU RT.007	SEBULU ULU RT.007	IND. AIR MINUM ISI ULANG	Air Isi Ulang	1	41,500,000	18,675,000	12,450,000	Air, Galon, Filter Air dll	
146	ASPUL ANUAR / GINA	SEBULU ULU RT.005	SEBULU ULU RT.005	IND. AIR MINUM ISI ULANG	Air Isi Ulang	1	39,000,000	17,550,000	11,700,000	Air, Galon, Filter Air dll	
147	TITIN SUMARNI / BENING	SEBULU ULU RT.010	SEBULU ULU RT.010	IND. AIR MINUM ISI ULANG	Air Isi Ulang	1	33,500,000	15,075,000	10,050,000	Air, Galon, Filter Air dll	
148	RATNA SARI / RATNA SARI	SEBULU MODERN	SEBULU MODERN	IND. AIR MINUM ISI ULANG	Air Isi Ulang	1	32,900,000	14,805,000	9,870,000	Air, Galon, Filter Air dll	
149	AMRAN / SUMBER MAHAHAM	SEBULU MODERN	SEBULU MODERN	IND. AIR MINUM ISI ULANG	Air Isi Ulang	1	37,500,000	16,875,000	11,250,000	Air, Galon, Filter Air dll	
150	ASRANI / HIDAYAH	SEBULU MODERN	SEBULU MODERN	IND. AIR MINUM ISI ULANG	Air Isi Ulang	1	29,500,000	13,275,000	8,850,000	Air, Galon, Filter Air dll	
151	M.AGUS / M.AGUS	SEBULU MODERN	SEBULU MODERN	IND. AIR MINUM ISI ULANG	Air Isi Ulang	1	31,000,000	13,950,000	9,300,000	Air, Galon, Filter Air dll	
152	/ ANTAL	SEBULU MODERN	SEBULU MODERN	IND. AIR MINUM ISI ULANG	Air Isi Ulang	1	30,000,000	13,500,000	9,000,000	Air, Galon, Filter Air dll	
153	MAMAN / MAMAN	SEBULU MODERN	SEBULU MODERN	IND. AIR MINUM ISI ULANG	Air Isi Ulang	1	38,000,000	17,100,000	11,400,000	Air, Galon, Filter Air dll	
154	MARDI / FAISAL PUTRA	NGADANG RT. 002	NGADANG RT. 002	IND. AIR MINUM ISI ULANG	Air Isi Ulang	1	42,500,000	19,125,000	12,750,000	Air, Galon, Filter Air dll	
155	H.M. SYAHRIN / SUMBER REZEKI	BELORO RT.007	BELORO RT.007	IND. AIR MINUM ISI ULANG	Air Isi Ulang	1	30,700,000	13,815,000	9,210,000	Air, Galon, Filter Air dll	
156	ALFIYANSYAH / GUSTI	BELORO RT.003	BELORO RT.003	IND. AIR MINUM ISI ULANG	Air Isi Ulang	1	36,000,000	16,200,000	10,800,000	Air, Galon, Filter Air dll	
157	SUNARYO / BANYUWANGI			IND. AIR MINUM ISI ULANG	Air Isi Ulang	1	33,400,000	15,030,000	10,020,000	Air, Galon, Filter Air dll	
158	EVY / FANNI	T. HARAPAN	T. HARAPAN	IND. AIR MINUM ISI ULANG	Air Isi Ulang	1	30,000,000	13,500,000	9,000,000	Air, Galon, Filter Air dll	
159	H. ARNIANSYAH / ALMA MITRA	SANGGULAN RT.02	SANGGULAN RT.02	IND. AIR MINUM ISI ULANG	Air Isi Ulang	1	35,500,000	15,975,000	10,650,000	Air, Galon, Filter Air dll	
160	MUSA FADLI / AL FARUQ	SANGGULAN RT.06	SANGGULAN RT.06	IND. AIR MINUM ISI ULANG	Air Isi Ulang	1	33,000,000	14,850,000	9,900,000	Air, Galon, Filter Air dll	
161	BERSAUDARA	SANGGULAN	SANGGULAN	IND. AIR MINUM ISI ULANG	Air Isi Ulang	1	30,700,000	13,815,000	9,210,000	Air, Galon, Filter Air dll	
162	H. HAMID / BUKIT INDAH	SANGGULAN RT.09	SANGGULAN RT.09	IND. AIR MINUM ISI ULANG	Air Isi Ulang	1	32,900,000	14,805,000	9,870,000	Air, Galon, Filter Air dll	
163	RAHMAN / TAWAQAL	SANGGULAN	SANGGULAN	IND. AIR MINUM ISI ULANG	Air Isi Ulang	1	29,800,000	13,410,000	8,940,000	Air, Galon, Filter Air dll	
164	AYU TEPIAN			IND. AIR MINUM ISI ULANG	Air Isi Ulang	1	38,000,000	17,100,000	11,400,000	Air, Galon, Filter Air dll	
165	HJ. SUMAYATI / CITRA	SENONI RT.07	SENONI RT.07	IND. AIR MINUM ISI ULANG	Air Isi Ulang	1	40,500,000	18,225,000	12,150,000	Air, Galon, Filter Air dll	
166	JURANSYAH / RESKY	SENONI RT.06	SENONI RT.06	IND. AIR MINUM ISI ULANG	Air Isi Ulang	1	33,500,000	15,075,000	10,050,000	Air, Galon, Filter Air dll	

No.	Nama	Alamat	Alamat Tempat Usaha	Jenis Usaha	Jenis Produksi	Jlh. TK	investasi	Kapasitas Produksi/Bln	Bahan Baku Pokok dan Bahan Penolong	Peralatan Produksi	Ket.
167	TUTI / LELI	SEERONG RT.05	SEERONG RT.05	IND. AIR MINUM ISI ULANG	Air Isi Ulang	1	31,000,000	13,950,000	9,300,000	Air, Galon, Filter Air dll	
168	DESA SELERONG / DESA SELERONG			IND. AIR MINUM ISI ULANG	Air Isi Ulang	1	36,000,000	16,200,000	10,800,000	Air, Galon, Filter Air dll	
169	DESA / MUDUNG MEKAU	LEKAQ KIDAU	LEKAQ KIDAU	IND. AIR MINUM ISI ULANG	Air Isi Ulang	1	30,900,000	13,905,000	9,270,000	Air, Galon, Filter Air dll	
170	SUBAIDAH / DEPOT MULIA	MUARA KEBAQ	MUARA KEBAQ	IND. AIR MINUM ISI ULANG	Air Isi Ulang	1	29,000,000	13,050,000	8,700,000	Air, Galon, Filter Air dll	
171	TENANG	BILATAANG	BILATAANG	IND. AIR MINUM ISI ULANG	Air Isi Ulang	1	34,000,000	15,300,000	10,200,000	Air, Galon, Filter Air dll	
172	MARLIATI / DEPOT HENDRI	DESA BARU	DESA BARU	IND. AIR MINUM ISI ULANG	Air Isi Ulang	1	36,500,000	16,425,000	10,950,000	Air, Galon, Filter Air dll	
<b>JUMLAH</b>						<b>420</b>	<b>5,574,100,000</b>	<b>1,641,720,000</b>	<b>1,672,230,000</b>		

DATA IKM KECAMATAN SAMBOJA

No.	Nama	Alamat	Alamat Tempat Usaha	Jenis Usaha	Jenis Produksi	Jlh. TK	Investasi	Kapasitas Produksi/Bln	Bahan Baku Pokok dan Bahan Penolong	Peralatan Produksi	Ket.
1	2	3	4	5	6	7	8	9	10	11	12
1	Heru Budi Priyanto	Jl. Gg Harapan Baru Gn. Pasir RT. 006	Jl. Gg Harapan Baru Gn. Pasir RT. 006	IND. MESIN	Servis Sepeda Motor	2	25,000,000	11,250,000	3,375,000	Kompresor, Kunci-kunci, Suku cadang dll	503/04/IUMK-SBJ/I/2016
2	Hudi Dwi Jayanto	Jl. Gunung Malang RT. 004 i	Jl. Gunung Malang RT. 004 i	IND KIMIA DAN BAHAN BANGUNAN	Foto Copy	4	60,000,000	27,000,000	8,100,000	Peralatan ATK, Kertas, Tinta, Mesin Foto Copy dll	503/64/IUMK-SBJ/I/2016
3	Edi Hermanto	Jl. Pembangunan RT. 09 Desa Karya Jaya	Jl. Pembangunan RT. 09 Desa Karya Jaya	IND KIMIA DAN BAHAN BANGUNAN	Percetakan	1	35,000,000	15,750,000	4,725,000	Cat, tinta, sablon dll	503/111/IUMK-SBJ/I/2016
4	Riduansyah	Jl. Balikpapan - Handil II RT. 005	Jl. Balikpapan - Handil II RT. 005	IND. MESIN	Bengkel Motor	3	30,000,000	13,500,000	4,050,000	Kompresor, Kunci-kunci, Suku cadang dll	503/140/IUMK-SBJ/I/2016
5	Muhammad Zaini	Jl. Balikpapan - Handil II RT. 003	Jl. Balikpapan - Handil II RT. 003	IND. MESIN	Bengkel Motor	3	50,000,000	22,500,000	6,750,000	Kompresor, Kunci-kunci, Suku cadang dll	503/147/IUMK-SBJ/I/2016
6	Husaini	Jl. Balikpapan - Handil II RT. 04	Jl. Balikpapan - Handil II RT. 04	IND. FURNITURE	Korsen	2	17,500,000	7,875,000	2,362,500	Mesin Planner Roter, Kayu dll	503/312/IUMK-SBJ/I/2016
7	Rohim	Jl. Balikpapan - Handil II RT. 01	Jl. Balikpapan - Handil II RT. 01	IND. KERAJINAN	Atap Daun Nipah	1	1,000,000	450,000	135,000	Daun Nipah, Pisau dll	503/394/IUMK-SBJ/I/2016
8	Abd. Rahman Noor	Jl. Sungai Merdeka RT. 001 Kel. Sungai	Jl. Sungai Merdeka RT. 001 Kel. Sungai	IND. MESIN	Bengkel	3	100,000,000	45,000,000	13,500,000	Kompresor, Kunci-kunci, Suku cadang dll	503/447/IUMK-SBJ/I/2016
9	Zainal Arifin	Jl. Sungai Merdeka RT. 003 Kel. Sungai	Jl. Sungai Merdeka RT. 003 Kel. Sungai	IND. AIR MINUM ISI ULANG	Air Isi Ulang	2	100,000,000	45,000,000	13,500,000	Air, Filter, Ultraviolet, Tandon, dll	503/454/IUMK-SBJ/I/2016
10	H. Suardi	Jl. Balikpapan - Handil II RT. 06 Kel.	Jl. Balikpapan - Handil II RT. 06 Kel.	IND. AIR MINUM ISI ULANG	Air Minum Isi Ulang	3	50,000,000	22,500,000	6,750,000	Air, Filter, Ultraviolet, Tandon, dll	503/595/IUMK-SBJ/I/2016
11	Syamsir	Jl. Dr. Soetomo Blok A RT.07 Desa	Jl. Dr. Soetomo Blok A RT.07 Desa	IND. AIR MINUM ISI ULANG	Isi Ulang	3	75,000,000	33,750,000	10,125,000	Air, Filter, Ultraviolet, Tandon, dll	503/622/IUMK-SBJ/I/2016
12	Suwardi	Jl. Karya Bhkati RT. 05 Kel. Wonotirto	Jl. Karya Bhkati RT. 05 Kel. Wonotirto	IND OLAHAN PANGAN	Pembuatan Tempe	2	5,000,000	2,250,000	675,000	Peralatan masak, kedelai, ragi dll	503/680/IUMK-SBJ/I/2016
13	Suprihatin	Jl. Karya Bhkati RT. 05 Kel. Wonotirto	Jl. Karya Bhkati RT. 05 Kel. Wonotirto	IND OLAHAN PANGAN	Pembuatan Tempe	1	3,000,000	1,350,000	405,000	Peralatan masak, kedelai, ragi dll	503/681/IUMK-SBJ/I/2016
14	Salamah	Jl. Karya Bhkati RT. 05 Kel. Wonotirto	Jl. Karya Bhkati RT. 05 Kel. Wonotirto	IND OLAHAN PANGAN	Pembuatan Tempe	1	20,000,000	9,000,000	2,700,000	Peralatan masak, kedelai, ragi dll	503/682/IUMK-SBJ/I/2016
15	H. Alimuddin	Jl. Tanjung Sembilang RT. 08 Kel.	Jl. Tanjung Sembilang RT. 08 Kel.	IND OLAHAN PANGAN	Olahan Hasil Laut	1	15,000,000	6,750,000	2,025,000	Peralatan masak, Tepung, Gula, Bumbu2 dll	503/785/IUMK-SBJ/I/2016
16	Rita Susanti	RT. 03 Kel. Handil Baru	RT. 03 Kel. Handil Baru	IND. KERAJINAN	Kerajinan Lidi Kelapa	1	15,000,000	6,750,000	2,025,000	Pisau, gunting, lidi, dll	503/787/IUMK-SBJ/I/2016
17	Mardiah	RT. 10 Kel. Handil Baru Darat	RT. 10 Kel. Handil Baru Darat	IND. KERAJINAN	Kerajinan Lidi Kelapa	1	5,000,000	2,250,000	675,000	Pisau, gunting, lidi, dll	503/788/IUMK-SBJ/I/2016
18	Rasidah	Jl. Balikpapan - Handil II RT. 09 Kel.	Jl. Balikpapan - Handil II RT. 09 Kel.	IND. KERAJINAN	Kerajinan Lidi Kelapa	1	15,000,000	6,750,000	2,025,000	Pisau, gunting, lidi, dll	503/816/IUMK-SBJ/I/2016
19	Ikmah	Jl. Sei Tanggi RT. 003 Kel. Muara	Jl. Sei Tanggi RT. 003 Kel. Muara	IND. KERAJINAN	Kerajinan Lidi Kelapa	1	15,000,000	6,750,000	2,025,000	Pisau, gunting, lidi, dll	503/817/IUMK-SBJ/I/2016
20	Rahmi	Jl. Tanjung Sembilang RT. 05 Kel.	Jl. Tanjung Sembilang RT. 05 Kel.	IND OLAHAN PANGAN	Amplang Ikan Bandeng	1	15,000,000	6,750,000	2,025,000	Peralatan masak, Tepung, Gula, Bumbu2 dll	503/818/IUMK-SBJ/I/2016
21	Edy Syaputra	Jl. Soekarno - Hatta KM. 28 RT. 06 Kel.	Jl. Soekarno - Hatta KM. 28 RT. 06 Kel.	IND. MESIN	Perbengkelan	1	75,000,000	33,750,000	10,125,000	Kompresor, Kunci-kunci, Suku cadang dll	503/849/IUMK-SBJ/I/2016
22	Mustofa	Jl. Balikpapan - Handil II RT. 15 Kel.	Jl. Balikpapan - Handil II RT. 15 Kel.	IND. MESIN	Perbengkelan	2	50,000,000	22,500,000	6,750,000	Kompresor, Kunci-kunci, Suku cadang dll	503/891/IUMK-SBJ/I/2016
23	Tatang Sutisna	Jl. Soekarno - Hatta KM. 45 RT. 02 Kel.	Jl. Soekarno - Hatta KM. 45 RT. 02 Kel.	IND. KERAJINAN	Kerajinan dan Lukisan	3	50,000,000	22,500,000	6,750,000	Kayu, pahat, alat lukis, dll	503/924/IUMK-SBJ/I/2016
24	Khurotin	Jl. Balikpapan - Handil II RT. 005 Kel.	Jl. Balikpapan - Handil II RT. 005 Kel.	IND OLAHAN PANGAN	Pengolahan Kerupuk	1	2,500,000	1,125,000	337,500	Peralatan masak, Tepung, Gula, Bumbu2 dll	503/955/IUMK-SBJ/I/2016
25	Burhan S. Ritonga	Jl. Balikpapan - Handil II Gunung Pasir	Jl. Balikpapan - Handil II Gunung Pasir	IND. MESIN	Perbengkelan	1	7,000,000	3,150,000	945,000	Kompresor, Kunci-kunci, Suku cadang dll	503/964/IUMK-SBJ/I/2016
26	Sugeng Hariyadi	Jl. Balikpapan - Handil II RT. 07 Kel.	Jl. Balikpapan - Handil II RT. 07 Kel.	IND SANDANG	Penjahit	1	20,000,000	9,000,000	2,700,000	Mesin Jahit, Obras, Kain Benang dll	503/980/IUMK-SBJ/XI/2016
27	Karyanto	Jl. Batauh Gang Sejahtera RT. 006 Kel. Sungai Seluang	Jl. Batauh Gang Sejahtera RT. 006 Kel. Sungai Seluang	IND OLAHAN PANGAN	Produksi Tahu Tempe	1	45,000,000	20,250,000	6,075,000	Peralatan masak, kedelai, ragi dll	503/03/IUMK-SBJ/II/2017
28	M. Arif Syaiful Rahman	Gn. Pasir RT. 008 Kel. Kampung Lama	Gn. Pasir RT. 008 Kel. Kampung Lama	IND. MESIN	Bengkel Sepeda Motor	1	350,000,000	157,500,000	47,250,000	Kompresor, Kunci-kunci, Suku cadang dll	503/07/IUMK-SBJ/IV/2017
29	Ponirah, S.Sos	Gunung Pasir RT. 005 Kel. Kampung Lama	Gunung Pasir RT. 005 Kel. Kampung Lama	IND KIMIA DAN BAHAN BANGUNAN	Foto Copy	1	35,000,000	15,750,000	4,725,000	Peralatan ATK, Kertas, Tinta, Mesin Foto Copy dll	503/20/IUMK-SBJ/VI/2017

No.	Nama	Alamat	Alamat Tempat Usaha	Jenis Usaha	Jenis Produksi	Jlh. TK	investasi	Kapasitas Produksi/Bln	Bahan Baku Pokok dan Bahan Penolong	Peralatan Produksi	Ket.
30	Baharuddin	Jl. Soekarno - Hatta KM. 45 RT. 10Kel. Bukit Merdeka	Jl. Soekarno - Hatta KM. 45 RT. 10Kel. Bukit Merdeka	IND. AIR MINUM ISI ULANG	Isi Ulang air Bersih	1	250,000,000	112,500,000	33,750,000	Air , Filter, Ultraviolet, Tandon, dll	503/60/IUMK-SBI/VI/2017
31	Hj. Mase Uleng	Jl. Balikpapan - Handil II RT. 005 Kel. Kuala Samboja	Jl. Balikpapan - Handil II RT. 005 Kel. Kuala Samboja	IND OLAHAN PANGAN	Amplang	1	5,000,000	2,250,000	675,000	Peralatan masak,Tepung, Gula, Bumbu2 dll	503/80/IUMK-SBI/VI/2017
32	Kusna Tunisa	Jl. Balikpapan - Handil II Sigagu Gg. Selamat 45 RT. 07 Kel. Teluk Pemedas	Jl. Balikpapan - Handil II Sigagu Gg. Selamat 45 RT. 07 Kel. Teluk Pemedas	IND. KERAJINAN	Kerajinan Tas, Dompot, Sandal Tali Kur	1	7,500,000	3,375,000	1,012,500	Gunting, benang, jarum,dll	503/82/IUMK-SBI/VI/2017
33	Abdul Rahim	Jl. Soekarno - Hatta KM. 28 RT. 003 Kel. Karya Merdeka	Jl. Soekarno - Hatta KM. 28 RT. 003 Kel. Karya Merdeka	IND. MESIN	Jasa Servis dan Peralatan Motor	1	100,000,000	45,000,000	13,500,000	Kunci-kunci, Ban, Spere Part dll	503/28/IUMK-SBI/VIII/2018
34	Kris Haritzah Yahya	Jl. Soekarno - Hatta KM. 26 RT. 006 Kel. Sungai Merdeka	Jl. Soekarno - Hatta KM. 26 RT. 006 Kel. Sungai Merdeka	IND. AIR MINUM ISI ULANG	Air Isi Ulang dan Makanan	2	350,000,000	157,500,000	47,250,000	Air , Filter, Ultraviolet, Tandon, dll	503/29/IUMK-SBI/VIII/2018
35	N. Darwis	Jl. Balikpapan - Handil II RT. 016 Kel. Sanipah	Jl. Balikpapan - Handil II RT. 016 Kel. Sanipah	IND. AIR MINUM ISI ULANG	Air Isi Ulang	1	150,000,000	67,500,000	20,250,000	Air , Filter, Ultraviolet, Tandon, dll	503/37/IUMK-SBI/XI/2018
36	Hj. Fatimah	RT. 005 Kel. Muara Sembilang	RT. 005 Kel. Muara Sembilang	IND OLAHAN PANGAN	Amplang	2	1,000,000	450,000	135,000	Peralatan masak,Tepung, Gula, Bumbu2 dll	503/42/IUMK-SBI/XII/2018
37	Kamsina	Gang Sadar RT. 018 Kel. Kuala Samboja	Gang Sadar RT. 018 Kel. Kuala Samboja	IND OLAHAN PANGAN	Amplang	2	1,000,000	450,000	135,000	Peralatan masak,Tepung, Gula, Bumbu2 dll	503/44/IUMK-SBI/XII/2018
38	Asmar	RT. 007 Kel. Amborawang Darat	RT. 007 Kel. Amborawang Darat	IND KIMIA DAN BAHAN BANGUNAN	Pabrik Batu bata	2	100,000,000	45,000,000	13,500,000	Tanah Liat, Cetakan Bata, Cangkul, Keranjang dll	503/13/IUMK-SBI/II/2019
39	Sunardi	Jl. Handil Bangun RT. 009 Kel. Tanjung Harapan	Jl. Handil Bangun RT. 009 Kel. Tanjung Harapan	IND. AIR MINUM ISI ULANG	Isi Ulang Air Minum	1	50,000,000	22,500,000	6,750,000	Air , Filter, Ultraviolet, Tandon, dll	503/21/IUMK-SBI/V/2019
40	Ariyanto	Sei Hitam RT. 003 Kel. Kampung Lama	Sei Hitam RT. 003 Kel. Kampung Lama	IND KIMIA DAN BAHAN BANGUNAN	Studio Photo, Foto Copy	2	297,940,000	134,073,000	40,221,900	Peralatan ATK, Kertas, Tinta, Mesin Foto Copy dll	503/22/IUMK-SBI/V/2019
41	Budi Sutrisno	Jl. Balikpapan - Handil II RT. 019 Kel. Kuala Samboja	Jl. Balikpapan - Handil II RT. 019 Kel. Kuala Samboja	IND KIMIA DAN BAHAN BANGUNAN	Percetakan Batu Nisan	2	50,000,000	22,500,000	6,750,000	Semen, Cetakan Bata, Cangkul, Keranjang dll	NIB : 0220009121857
42	Suriansyah	RT. 007 Kel. Kampung Lama	RT. 007 Kel. Kampung Lama	IND. ELEKTRONIK	Service Pendingin AC/kulkas	3	25,000,000	11,250,000	3,375,000	Solder, Amper Meter, Timah, Komponen dll	NIB :0220002690233
43	Samidin	Jl. Pembangunan RT.06 Desa Karya Jaya	Jl. Pembangunan RT.06 Desa Karya Jaya	IND. MESIN	Bengkel Motor	2	40,000,000	18,000,000	5,400,000	Kompresor, Kunci-kunci, Suku cadang dll	NIB : 220003680839
<b>JUMLAH</b>						<b>72</b>	<b>2,713,440,000</b>	<b>1,221,048,000</b>	<b>366,314,400</b>		



DATA IKM KEC. SANGA-SANGA

No.	Nama	Alamat	Alamat Tempat Usaha	Jenis Usaha	Jenis Produksi	Jlh. TK	investasi	Kapasitas Produksi/Bln	Bahan Baku Pokok dan Bahan Penolong	Peralatan Produksi	Ket.
1	2	3	4	5	6	7	8	9	10	11	12
1	RUKIYEM	RT.02 Jl. Simpang Tani No 27	RT.02 Jl. Simpang Tani No 27	IND OLAHAN PANGAN	Pembuat Tempe	2	5,000,000	2,250,000	1,500,000	Kedelai , Ragi dll	
2	KUSNAN	RT.08nJl. Mulawarman Kel. Serijaya	RT.08nJl. Mulawarman Kel. Serijaya	IND OLAHAN PANGAN	Pembuat Tempe	2	2,000,000	900,000	600,000	Kedelai, ragi dll	
3	HERAWATI (KUB)	RT.04 Rw.03 Jl. Masjid	RT.04 Rw.03 Jl. Masjid	IND OLAHAN PANGAN	Pembuat Gula Galt	13	3,000,000	1,350,000	900,000	Air Aren dll	
4	NELI SUSANTI (KUB)	RT.10 Jl. Yos Sudarso	RT.10 Jl. Yos Sudarso	IND OLAHAN PANGAN	Aneka Kerupuk	20	3,500,000	1,575,000	1,050,000	Tepung, Gula, Udang dll	
5	SARMAN	Gg. Sepakat Jl. Dr. Wahidim	Gg. Sepakat Jl. Dr. Wahidim	IND OLAHAN PANGAN	Pembuat Amplang	2	7,500,000	3,375,000	2,250,000	Tepung, Gula, Bumbu2 dll	
6	NIRWAN	Gg. Sepakat Jl. Dr. Wahidim	Gg. Sepakat Jl. Dr. Wahidim	IND OLAHAN PANGAN	Pembuat Amplang	2	6,500,000	2,925,000	1,950,000	Tepung, Gula, Bumbu2 dll	
7	DARSIMAH	Gg. Sepakat Jl. Dr. Wahidim	Gg. Sepakat Jl. Dr. Wahidim	IND OLAHAN PANGAN	Pembuat Amplang	2	2,500,000	1,125,000	750,000	Tepung, Gula, Bumbu2 dll	
8	JANIAN	RT.04 Jl. Yos Sudarso Kel. Sarijaya	RT.04 Jl. Yos Sudarso Kel. Sarijaya	IND OLAHAN PANGAN	Pembuat Atap Nipah	2	6,500,000	2,925,000	1,950,000	Daun Nipah, Pisau dll	
9	NAWIYAH	RT.04 Jl. Yos Sudarso Kel. Sarijaya	RT.04 Jl. Yos Sudarso Kel. Sarijaya	IND. KERAJINAN	Pembuat Atap Nipah	2	2,000,000	900,000	600,000	Daun Nipah, Pisau dll	
10	JUMAINI	Sanga-sanga Dalam RT 01	Sanga-sanga Dalam RT 01	IND OLAHAN PANGAN	Pembuat Tempe	2	6,550,000	2,947,500	1,965,000	Kedelai, ragi dll	
11	KADINAH	Sanga-sanga Dalam RT 01	Sanga-sanga Dalam RT 01	IND OLAHAN PANGAN	Pembuat Tempe	2	7,500,000	3,375,000	2,250,000	Kedelai, ragi dll	
12	WUJI	Sanga-sanga Dalam RT 01	Sanga-sanga Dalam RT 01	IND OLAHAN PANGAN	Pembuat Tempe	2	5,000,000	2,250,000	1,500,000	Kedelai, ragi dll	
13	KAMINI	Sanga-sanga Dalam RT 01	Sanga-sanga Dalam RT 01	IND OLAHAN PANGAN	Pembuat Tempe	2	7,000,000	3,150,000	2,100,000	Kedelai, ragi dll	
14	UDIN	Sanga-sanga Dalam RT 02	Sanga-sanga Dalam RT 02	IND OLAHAN PANGAN	Pembuat Tahu Tempe	2	10,000,000	4,500,000	3,000,000	Kedelai, ragi dll	
15	JAINIKAH	Sanga-sanga Dalam RT 01	Sanga-sanga Dalam RT 01	IND OLAHAN PANGAN	Pembuat Tempe	2	8,500,000	3,825,000	2,550,000	Kedelai, ragi dll	
16	YANA	Sanga-sanga Dalam RT 14	Sanga-sanga Dalam RT 14	IND OLAHAN PANGAN	Gula Galt/ Gula TArisk	2	5,000,000	2,250,000	1,500,000	Air Aren, Wajan besar, Kompor/Tungku, Cetakan Gula Gayung dll	
17	GIANTO	Sanga-sanga Dalam RT 01	Sanga-sanga Dalam RT 01	IND. MESIN	Perbengkelan	2	40,000,000	18,000,000	12,000,000	Kompresor, Kunci-kunci, Suku cadang dll	
18	SUROSO	Sanga-sanga Dalam RT 09	Sanga-sanga Dalam RT 09	IND. MESIN	Perbengkelan	2	45,000,000	20,250,000	13,500,000	Kompresor, Kunci-kunci, Suku cadang dll	
19	SUPARLI	Sanga-sanga Dalam RT 22	Sanga-sanga Dalam RT 22	IND KIMIA DAN BAHAN BANGUNAN	Batu Bata	3	15,000,000	6,750,000	4,500,000	Tanah Liat, Cetakan Bata, Cangkul, Keranjang dll	
20	WANITO	Sanga-sanga Dalam RT 01	Sanga-sanga Dalam RT 01	IND KIMIA DAN BAHAN BANGUNAN	Batu Bata	3	17,500,000	7,875,000	5,250,000	Tanah Liat, Cetakan Bata, Cangkul, Keranjang dll	
21	DURAHMAN	Sanga-sanga Dalam RT 04	Sanga-sanga Dalam RT 04	IND KIMIA DAN BAHAN BANGUNAN	Batako dan Paping	3	10,000,000	4,500,000	3,000,000	Semen, Tanah Liat, Cetakan Bata, Cangkul, Keranjang dll	
22	H. MULYADI	Sanga-sanga Dalam RT 17	Sanga-sanga Dalam RT 17	IND. AIR MINUM ISI ULANG	Air Minum Isi Ulang	1	30,500,000	13,725,000	6,100,000	Air , Filter, Ultraviolet, Tandon, dll	
23	H. IDRUS TANJUNG	Sanga-sanga Dalam RT 18	Sanga-sanga Dalam RT 18	IND. AIR MINUM ISI ULANG	Air Minum Isi Ulang	1	30,000,000	13,500,000	6,000,000	Air , Filter, Ultraviolet, Tandon, dll	
24	IHSAAN	Sanga-sanga Dalam RT 20	Sanga-sanga Dalam RT 20	IND. AIR MINUM ISI ULANG	Air Minum Isi Ulang	1	33,000,000	14,850,000	6,600,000	Air , Filter, Ultraviolet, Tandon, dll	
25	KASIANTO	Sanga-sanga Dalam RT 16	Sanga-sanga Dalam RT 16	IND. AIR MINUM ISI ULANG	Air Minum Isi Ulang	1	34,500,000	15,525,000	6,900,000	Air , Filter, Ultraviolet, Tandon, dll	
26	SUROTO	Sanga-sanga Dalam RT. 08	Sanga-sanga Dalam RT. 08	IND. AIR MINUM ISI ULANG	Air Minum Isi Ulang	1	35,000,000	15,750,000	7,000,000	Air , Filter, Ultraviolet, Tandon, dll	
27	HAMSA	Sanga-sanga Dalam RT. 24	Sanga-sanga Dalam RT. 24	IND. AIR MINUM ISI ULANG	Air Minum Isi Ulang	1	35,000,000	15,750,000	7,000,000	Air , Filter, Ultraviolet, Tandon, dll	
28	HARTONO	Sanga-sanga Dalam RT. 21	Sanga-sanga Dalam RT. 21	IND. AIR MINUM ISI ULANG	Air Minum Isi Ulang	1	31,600,000	14,220,000	6,320,000	Air , Filter, Ultraviolet, Tandon, dll	
29	SITI HAJAR, SE,MM	Sanga-sanga Dalam RT. 10	Sanga-sanga Dalam RT. 10	IND. AIR MINUM ISI ULANG	Air Minum Isi Ulang	1	35,000,000	15,750,000	7,000,000	Air , Filter, Ultraviolet, Tandon, dll	
30	RUSEHAN	Sanga-sanga Dalam RT. 12	Sanga-sanga Dalam RT. 12	IND. MESIN	Servis Motor	2	28,000,000	12,600,000	8,400,000	Kunci-kunci, Ban, Spere Part dll	
31	SULADI	Sanga-sanga Dalam RT. 17	Sanga-sanga Dalam RT. 17	IND. MESIN	Servis Motor	2	33,000,000	14,850,000	9,900,000	Kunci-kunci, Ban, Spere Part dll	
32	BAGONG	Sanga-sanga Dalam RT. 17	Sanga-sanga Dalam RT. 17	IND. MESIN	Servis Motor	3	42,500,000	19,125,000	12,750,000	Kunci-kunci, Ban, Spere Part dll	
33	ASNAN	Sanga-sanga Dalam RT. 17	Sanga-sanga Dalam RT. 17	IND. MESIN	Servis Motor	2	30,000,000	13,500,000	9,000,000	Kunci-kunci, Ban, Spere Part dll	
34	SELAMET	Sanga-sanga Dalam RT. 22	Sanga-sanga Dalam RT. 22	IND. MESIN	Servis Motor	3	45,000,000	20,250,000	13,500,000	Kunci-kunci, Ban, Spere Part dll	
35	APRIANTO	Sanga-sanga Dalam RT. 10	Sanga-sanga Dalam RT. 10	IND. MESIN	Servis Motor	2	30,000,000	13,500,000	9,000,000	Kunci-kunci, Ban, Spere Part dll	
36	NUR ALIANSYAH	Sanga-sanga Dalam RT. 02	Sanga-sanga Dalam RT. 02	IND. MESIN	Servis Motor	3	45,000,000	20,250,000	13,500,000	Kunci-kunci, Ban, Spere Part dll	
37	NANO	Sanga-sanga Dalam RT. 05	Sanga-sanga Dalam RT. 05	IND. MESIN	Servis Motor	2	35,000,000	15,750,000	10,500,000	Kunci-kunci, Ban, Spere Part dll	
38	PATLAN	Sanga-sanga Dalam RT. 17	Sanga-sanga Dalam RT. 17	IND. MESIN	Servis Motor	2	30,000,000	13,500,000	9,000,000	Kunci-kunci, Ban, Spere Part dll	
39	NOOR AS	Sanga-sanga Dalam RT. 12	Sanga-sanga Dalam RT. 12	IND. MESIN	Servis Motor	2	35,000,000	15,750,000	10,500,000	Kunci-kunci, Ban, Spere Part dll	
40	PAJAR	Sanga-sanga Dalam RT. 12	Sanga-sanga Dalam RT. 12	IND. MESIN	Servis Motor	2	40,000,000	18,000,000	12,000,000	Kunci-kunci, Ban, Spere Part dll	
41	UMAR	Sanga-sanga Dalam RT. 14	Sanga-sanga Dalam RT. 14	IND. MESIN	Servis Motor	2	37,500,000	16,875,000	11,250,000	Kunci-kunci, Ban, Spere Part dll	
42	SAKRAN	Sanga-sanga Dalam RT. 10	Sanga-sanga Dalam RT. 10	IND. MESIN	Servis Motor	4	45,000,000	20,250,000	13,500,000	Kunci-kunci, Ban, Spere Part dll	
43	LASIMAN	Sanga-sanga Dalam RT. 20	Sanga-sanga Dalam RT. 20	IND. MESIN	Servis Motor	2	35,000,000	15,750,000	10,500,000	Kunci-kunci, Ban, Spere Part dll	
44	RUSMAN	Sanga-sanga Dalam RT. 03	Sanga-sanga Dalam RT. 03	IND. MESIN	Servis Motor	2	45,000,000	20,250,000	13,500,000	Kunci-kunci, Ban, Spere Part dll	
45	WAJIDI	Sanga-sanga Dalam RT. 17	Sanga-sanga Dalam RT. 17	IND. MESIN	Servis Motor	3	37,500,000	16,875,000	11,250,000	Kunci-kunci, Ban, Spere Part dll	

No.	Nama	Alamat	Alamat Tempat Usaha	Jenis Usaha	Jenis Produksi	Jlh. TK	investasi	Kapasitas Produksi/Bln	Bahan Baku Pokok dan Bahan Penolong	Peralatan Produksi	Ket.
46	YUDA	Sanga-sanga Dalam RT. 09	Sanga-sanga Dalam RT. 09	IND. MESIN	Servis Motor	2	33,000,000	14,850,000	9,900,000	Kunci-kunci, Ban, Spere Part dll	
47	JAINUDDIN	Jl. Yus Sudarso Sanga-sanga Dalam	Jl. Yus Sudarso Sanga-sanga Dalam	IND KIMIA DAN BAHAN BANGUNAN	Batako	3	15,000,000	6,750,000	4,500,000	Semen, Tanah Liat, Cetakan Bata, Cangkul, Keranjang dll	
48	KUSUMA (JK. TAYLOR)	Jl. Dr. Waludin RT.10	Jl. Dr. Waludin RT.10	IND SANDANG	Penjahit	2	10,000,000	4,500,000	3,000,000	Mesin Jahit, Obras, Penggaris dll	
49	ALDI ( ALDY TAYLOR)	Jl. Masjid RT.14	Jl. Masjid RT.14	IND SANDANG	Penjahit	2	10,000,000	4,500,000	3,000,000	Mesin Jahit, Obras, Penggaris dll	
50	TIRTA MULYO	Jl. Dr. Waludin RT.10	Jl. Dr. Waludin RT.10	IND. AIR MINUM ISI ULANG	Air Minum Isi Ulang	1	29,500,000	13,275,000	5,900,000	Air , Filter, Ultraviolet, Tandon, dll	
51	SARI	Jl. Dr. Waludin RT.10	Jl. Dr. Waludin RT.10	IND. AIR MINUM ISI ULANG	Air Minum Isi Ulang	1	33,000,000	14,850,000	6,600,000	Air , Filter, Ultraviolet, Tandon, dll	
52	THOMMY	Jl. Dr. Waludin RT.14	Jl. Dr. Waludin RT.14	IND. AIR MINUM ISI ULANG	Air Minum Isi Ulang	1	30,900,000	13,905,000	6,180,000	Air , Filter, Ultraviolet, Tandon, dll	
53	DAM ZIQWA	Jl. Kawasan Sanga-sanga Kel. Jawa	Jl. Kawasan Sanga-sanga Kel. Jawa	IND. AIR MINUM ISI ULANG	Air Minum Isi Ulang	2	34,000,000	15,300,000	6,800,000	Air , Filter, Ultraviolet, Tandon, dll	
54	DAM YUDIE	Jl. Kawasan Sanga-sanga Kel. Jawa	Jl. Kawasan Sanga-sanga Kel. Jawa	IND. AIR MINUM ISI ULANG	Air Minum Isi Ulang	2	32,500,000	14,625,000	6,500,000	Air , Filter, Ultraviolet, Tandon, dll	
55	DAM PUTRI	Jl. Yus Sudarso RT.05 Kel. Sarijaya	Jl. Yus Sudarso RT.05 Kel. Sarijaya	IND. AIR MINUM ISI ULANG	Air Minum Isi Ulang	2	35,000,000	15,750,000	7,000,000	Air , Filter, Ultraviolet, Tandon, dll	
56	DAM SALSILA	Jl. Budino RT.01	Jl. Budino RT.01	IND. AIR MINUM ISI ULANG	Air Minum Isi Ulang	1	37,500,000	16,875,000	7,500,000	Air , Filter, Ultraviolet, Tandon, dll	
57	RUSDIANA	Kec. Sanga-sanga Kel. Pendingin	Kec. Sanga-sanga Kel. Pendingin	IND OLAHAN PANGAN	Kacang Sembunyi	1	5,000,000	2,250,000	1,500,000	Kacang, Tepung, Metega , Susu, Pengembang dll	
58	MASIUM	Kec. Sanga-sanga Kel. Pendingin	Kec. Sanga-sanga Kel. Pendingin	IND. KERAJINAN	Atap Daun Nipah	2	2,500,000	1,125,000	750,000	Daun Nipah, Pisau dll	
59	SARIATI	Kec. Sanga-sanga Jl. Swadaya Belok II RT.12	Kec. Sanga-sanga Jl. Swadaya Belok II RT.12	IND. KERAJINAN	Pembuat Atap Nipah	2	3,000,000	1,350,000	900,000	Daun Nipah, Pisau dll	
60	MASTUM	Kec. Sanga-sanga Jl. Pnak Baru. RT.07	Kec. Sanga-sanga Jl. Pnak Baru. RT.07	IND. KERAJINAN	Pembuat Atap Nipah	2	3,500,000	1,575,000	1,050,000	Daun Nipah, Pisau dll	
61	ASPUL	Kec. Sanga-sanga Jl. Pnak Baru. RT.07	Kec. Sanga-sanga Jl. Pnak Baru. RT.07	IND. KERAJINAN	Pembuat Atap Nipah	2	2,500,000	1,125,000	750,000	Daun Nipah, Pisau dll	
62	FITRIANSYAH	Kec. Sanga-sanga Kel. Pendingin	Kec. Sanga-sanga Kel. Pendingin	IND. KERAJINAN	Atap Daun Nipah	2	4,000,000	1,800,000	1,200,000	Daun Nipah, Pisau dll	
63	UDIN	Kec. Sanga-sanga Kel. Pendingin	Kec. Sanga-sanga Kel. Pendingin	IND. KERAJINAN	Atap Daun Nipah	2	3,500,000	1,575,000	1,050,000	Daun Nipah, Pisau dll	
64	H. ARDIAN	Kec. Sanga-sanga Kel. Pendingin	Kec. Sanga-sanga Kel. Pendingin	IND. KERAJINAN	Atap Daun Nipah	2	3,000,000	1,350,000	900,000	Daun Nipah, Pisau dll	
65	KURNAIN	Kec. Sanga-sanga Kel. Pendingin	Kec. Sanga-sanga Kel. Pendingin	IND. KERAJINAN	Atap Daun Nipah	2	2,500,000	1,125,000	750,000	Daun Nipah, Pisau dll	
66	SARINAP ( Amplang Ridho)	Jl. Dr. Wahidin RT. 10/02 Sanga-sanga dalam	Jl. Dr. Wahidin RT. 10/02 Sanga-sanga dalam	IND OLAHAN PANGAN	Amplang	1	5,000,000	2,250,000	1,500,000	Tepung, Gula, Bumbu2 dll	
67	SITI RAMLAH ( Amplang Keramat Jaya )	Jl. Yos Sudarso RT.06 Sarijaya	Jl. Yos Sudarso RT.06 Sarijaya	IND OLAHAN PANGAN	Amplang	1	5,000,000	2,250,000	1,500,000	Tepung, Gula, Bumbu2 dll	
68	SAODAH ( Gula Gait dan Kerajinan Tangan)	Jl. Padat Karya RT. 03 sanga-sanga Dalam	Jl. Padat Karya RT. 03 sanga-sanga Dalam	IND OLAHAN PANGAN	Gula Gait	2	3,500,000	1,575,000	1,050,000	Air Aren, Wajan besar, Kompor/Tungku, Cetakan Gula Gayung dll	
69	SANIAH ( Amplang Fajar)	Jl. Padat Karya RT. 05 sanga-sanga Dalam	Jl. Padat Karya RT. 05 sanga-sanga Dalam	IND OLAHAN PANGAN	Amplang	1	5,000,000	2,250,000	1,500,000	Tepung, Gula, Bumbu2 dll	
70	HERAWATI (KUB Angrek Bulan)	Jl. Masjid RT.14 Sanga-sanga dalam	Jl. Masjid RT.14 Sanga-sanga dalam	IND OLAHAN PANGAN	Gula Gait	2	4,500,000	2,025,000	1,350,000	Air Aren, Wajan besar, Kompor/Tungku, Cetakan Gula Gayung dll	
71	DARSIMAH ( Amplang Family)	Jl. Dr. Wahidin RT. 10/02 Sanga-sanga dalam	Jl. Dr. Wahidin RT. 10/02 Sanga-sanga dalam	IND OLAHAN PANGAN	Amplang	1	5,000,000	2,250,000	1,500,000	Tepung, Gula, Bumbu2 dll	
72	RUSIAH (Amplang Husada )	Jl. Dr. Wahidin RT. 10/02 Sanga-sanga dalam	Jl. Dr. Wahidin RT. 10/02 Sanga-sanga dalam	IND OLAHAN PANGAN	Amplang	1	6,500,000	2,925,000	1,950,000	Tepung, Gula, Bumbu2 dll	
73	RAPIA ( UD. NURWANA MANDIRI)	Jl. Dr. Wahidin RT. 10/02 Sanga-sanga dalam	Jl. Dr. Wahidin RT. 10/02 Sanga-sanga dalam	IND OLAHAN PANGAN	Amplang	1	15,000,000	6,750,000	4,500,000	Tepung, Gula, Bumbu2 dll	
74	TUMIRAH ( Zahra)	Jl. Yos Sudarso RT.06 Sarijaya	Jl. Yos Sudarso RT.06 Sarijaya	IND OLAHAN PANGAN	Amplang	1	7,500,000	3,375,000	2,250,000	Tepung, Gula, Bumbu2 dll	
75	USMAN ( Penjahit Jaya Kusuma)	Jl. Dr. Wahidin RT. 18 Sanga-sanga dalam	Jl. Dr. Wahidin RT. 18 Sanga-sanga dalam	IND SANDANG	Jahit Baju	1	10,000,000	4,500,000	3,000,000	Mesin Jahit, Obras, Kain Benang dll	
76	EMI NIAWATI ( Depo Anjeli 99)	Jl. Jend Sudirman RT. 17 Sanga-sanga dalam	Jl. Jend Sudirman RT. 17 Sanga-sanga dalam	IND. AIR MINUM ISI ULANG	Air Minum Isi Ulang	1	30,000,000	13,500,000	6,000,000	Air , Filter, Ultraviolet, Tandon, dll	
77	RUSMAWATI ( Penjahit)	Jl. Masjid RT.15 Sanga-sanga Dalam	Jl. Masjid RT.15 Sanga-sanga Dalam	IND SANDANG	Jahit Baju	1	10,000,000	4,500,000	3,000,000	Mesin Jahit, Obras, Kain Benang dll	
78	BAKRI ( Bengkel Motor Bersama)	Jl. Masjid RT.14 Sanga-sanga Dalam	Jl. Masjid RT.14 Sanga-sanga Dalam	IND. MESIN	Bengkel Motor	1	25,000,000	11,250,000	7,500,000	Kompresor, Kunci-kunci, Suku cadang dll	
79	RUSMADI ( Bengkel Motor)	Jl. Dr. Wahidin RT. 07 Sanga-sanga dalam	Jl. Dr. Wahidin RT. 07 Sanga-sanga dalam	IND. MESIN	Bengkel Motor	1	20,000,000	9,000,000	6,000,000	Kompresor, Kunci-kunci, Suku cadang dll	
80	BASRI (Penjahit Basri)	Jl. Jend Sudirman Sanga-sanga dalam	Jl. Jend Sudirman Sanga-sanga dalam	IND SANDANG	Penjahit Baju	1	20,000,000	9,000,000	6,000,000	Mesin Jahit, Obras, Kain Benang dll	
81	KUSWANTO ( Nuriya Meubel)	Jl. Yos Sudarso RT.01 Sarijaya	Jl. Yos Sudarso RT.01 Sarijaya	IND. FURNITURE	Jasa Pembuat Kosen	1	75,000,000	33,750,000	22,500,000	Mesin Planner Roter, Kayu dll	
82	WAHYU PRATAMA ( Igoor Motor )	Jl. Jend Sudirman RT. 17 Sanga-sanga dalam	Jl. Jend Sudirman RT. 17 Sanga-sanga dalam	IND. MESIN	Servis Motor	1	20,000,000	9,000,000	6,000,000	Kompresor, Kunci-kunci, Suku cadang dll	
83	LILIS SUPIYANI ( Toko Nasa)	Jl. A. Yani RT.20/05 Sanga-sanga	Jl. A. Yani RT.20/05 Sanga-sanga	IND KIMIA DAN BAHAN BANGUNAN	Foto Copy dan ATK	1	50,000,000	22,500,000	15,000,000	Kertas, Tinta, Mesin Foto Copy dll	

No.	Nama	Alamat	Alamat Tempat Usaha	Jenis Usaha	Jenis Produksi	Jlh. TK	investasi	Kapasitas Produksi/Bln	Bahan Baku Pokok dan Bahan Penolong	Peralatan Produksi	Ket.
84	SULFIADI ( Bunga Jaya )	Jl. Mada RT. 07	Jl. Mada RT. 07	IND. FURNITURE	Mebel	1	10,000,000	4,500,000	3,000,000	Mesin Planner Roter, Kayu dll	
85	SRIANA (Abbayana Taylor )	Jl. Tteratai RT. 19 Sanga-sanga dalam	Jl. Tteratai RT. 19 Sanga-sanga dalam	IND SANDANG	Jasa Jahit Baju	1	10,000,000	4,500,000	3,000,000	Mesin Jahit, Obras, Kain Benang dll	
86	BANIAH (Banhia Kue)	Jl. Dagang RT.13 Sanga-sanga Dalam	Jl. Dagang RT.13 Sanga-sanga Dalam	IND OLAHAN PANGAN	Makanan		10,000,000	4,500,000	3,000,000	Tepung, Metega , Susu, Pengembang dll	
87	EVI FAUZIAH ( Bengkel Motor Rizal)	Jl. Yos Sudarso RT.01 Sarijaya	Jl. Yos Sudarso RT.01 Sarijaya	IND. MESIN	Bengkel Motor	1	30,000,000	13,500,000	9,000,000	Kompresor, Kunci-kunci, Suku cadang dll	
88	PURWANTO	Jl. Yos Sudarso RT.05 Sarijaya	Jl. Yos Sudarso RT.05 Sarijaya	IND. MESIN	Bengkel Motor	1	25,000,000	11,250,000	7,500,000	Kompresor, Kunci-kunci, Suku cadang dll	
89	INDRA ( Rosit)	Jl. Bakti ABRI RT. 06 Pendingin	Jl. Bakti ABRI RT. 06 Pendingin	IND. AIR MINUM ISI ULANG	Air Minum Isi Ulang	1	30,000,000	13,500,000	6,000,000	Air , Filter, Ultraviolet, Tandon, dll	
90	SARWANI ABDAN ( Gita Mulia	Jl. Jaya Makmur RT. 05 Pendingin	Jl. Jaya Makmur RT. 05 Pendingin	IND. AIR MINUM ISI ULANG	Air Minum Isi Ulang	1	30,000,000	13,500,000	6,000,000	Air , Filter, Ultraviolet, Tandon, dll	
91	MUHAMMAD MUHIDIN (Mebel MUHIDIN)	Jl. Jadi Makmur RTT.09 Pendingin	Jl. Jadi Makmur RTT.09 Pendingin	IND. FURNITURE	Membuat Kosen	1	50,000,000	22,500,000	15,000,000	Mesin Planner Roter, Kayu dll	
92	SIGIT ( Bengkel Hasta Karya )	Jl. Bakti ABRI RT. 06 Pendingin	Jl. Bakti ABRI RT. 06 Pendingin	IND. MESIN	Bengkel Motor	1	10,000,000	4,500,000	3,000,000	Kompresor, Kunci-kunci, Suku cadang dll	
93	PAHRUL JANNAH (Depo Rezeki)	Jl. Jaya Makmur RT. 05 Pendingin	Jl. Jaya Makmur RT. 05 Pendingin	IND. AIR MINUM ISI ULANG	Air Minum Isi Ulang	1	30,000,000	13,500,000	6,000,000	Air , Filter, Ultraviolet, Tandon, dll	
94	JOKO SUKONO	Jl. Swadaya Blok II RT. 05 Pendingin	Jl. Swadaya Blok II RT. 05 Pendingin	IND. MESIN	Bengkel Motor	1	10,000,000	4,500,000	3,000,000	Kompresor, Kunci-kunci, Suku cadang dll	
95	RAHMAWATIE (Arya Water )	Jl. Jaya Makmur RT. 03 Pendingin	Jl. Jaya Makmur RT. 03 Pendingin	IND. AIR MINUM ISI ULANG	Air Minum Isi Ulang	1	35,000,000	15,750,000	7,000,000	Air , Filter, Ultraviolet, Tandon, dll	
96	ARIATI.S (Jie Qua)	Jl. Jaya Makmur RT. 11 Pendingin	Jl. Jaya Makmur RT. 11 Pendingin	IND. AIR MINUM ISI ULANG	Air Minum Isi Ulang	1	30,000,000	13,500,000	6,000,000	Air , Filter, Ultraviolet, Tandon, dll	
97	HJ. NURBAYA ( Bengkel Saskia Putri )	Jl. Padat Karya RT. 10 Sanga-sanga Muara	Jl. Padat Karya RT. 10 Sanga-sanga Muara	IND. MESIN	Servies Motor	1	30,000,000	13,500,000	9,000,000	Kompresor, Kunci-kunci, Suku cadang dll	
98	MARJUAN ( Krupuk Ikan )	Jl. Budiyo RT.01 Sanga-sanga Muara	Jl. Budiyo RT.01 Sanga-sanga Muara	IND OLAHAN PANGAN	Krupuk Ikan		5,000,000	2,250,000	1,500,000	Ikan , Gandum, Bumbu-bumbu dll	
99	SYARIFUDDIN (Amanda)	Jl. Budiyo RT.07 Sanga-sanga Muara	Jl. Budiyo RT.07 Sanga-sanga Muara	IND. AIR MINUM ISI ULANG	Air Minum Isi Ulang	1	27,500,000	12,375,000	5,500,000	Air , Filter, Ultraviolet, Tandon, dll	
100	RINI ( Taylor Rini)	Jl. Simpang Tani RT. 01 Kel. Jawa	Jl. Simpang Tani RT. 01 Kel. Jawa	IND SANDANG	Jahit Baju	1	5,000,000	2,250,000	1,500,000	Mesin Jahit, Obras, Kain Benang dll	
101	CHOIRUL MUSTOPA ( Rental Rizki Abadi)	Jl. Asokan RT. 07 Kel. Jawa	Jl. Asokan RT. 07 Kel. Jawa	IND. ELEKTRONIK	Perbaikan Elektronik	1	100,000,000	45,000,000	30,000,000	Solder, Amper Meter, Timah, Komponen dll	
102	FEBRI	Jl. Kawasan RT. 05 Jawa	Jl. Kawasan RT. 05 Jawa	IND. MESIN	Bengkel Motor	1	6,000,000	2,700,000	1,800,000	Kompresor, Kunci-kunci, Suku cadang dll	
103	SHOLAH (Depo Nala )	Jl. Sunyono RT.02 Jawa	Jl. Sunyono RT.02 Jawa	IND. AIR MINUM ISI ULANG	Air Minum Isi Ulang	1	30,000,000	13,500,000	6,000,000	Air , Filter, Ultraviolet, Tandon, dll	
104	MARLINA ( SBG 99)	Jl. Simpang Tani RT. 01 Kel. Jawa	Jl. Simpang Tani RT. 01 Kel. Jawa	IND. AIR MINUM ISI ULANG	Air Minum Isi Ulang	1	30,000,000	13,500,000	6,000,000	Air , Filter, Ultraviolet, Tandon, dll	
105	BUDI SETIAWAN (Naila)	Jl. Simpang Tani RT. 01 Kel. Jawa	Jl. Simpang Tani RT. 01 Kel. Jawa	IND. MESIN	Bengkel Motor	1	50,000,000	22,500,000	15,000,000	Kompresor, Kunci-kunci, Suku cadang dll	
106	EMHAN ( UD. Toko Kaca )	Jl. Mada RT. 17 Kel. Sanga-sanga Dalam	Jl. Mada RT. 17 Kel. Sanga-sanga Dalam	IND. FURNITURE	Meubeller	1	30,000,000	13,500,000	9,000,000	Mesin Planner Roter, Kayu dll	
107	MASMAN ( UD. Virda Qua )	Jl. Sunyono RT.02 Jawa	Jl. Sunyono RT.02 Jawa	IND. AIR MINUM ISI ULANG	Penyuling Air Mineral	1	50,000,000	22,500,000	10,000,000	Air , Filter, Ultraviolet, Tandon, dll	
108	WAJIDI ( UD. Barokah Motor )	Jl. Jend Sudirman RT. 17 Sanga-sanga dalam	Jl. Jend Sudirman RT. 17 Sanga-sanga dalam	IND. MESIN	Jasa Reparasi Sepeda	1	20,000,000	9,000,000	6,000,000	Kompresor, Kunci-kunci, Suku cadang dll	
109	SULAIMAN ( Bengkel Cemerlang 2 )	Jl. Kawasan RT.09 Kel. Jawa	Jl. Kawasan RT.09 Kel. Jawa	IND. MESIN	Bengkel Motor	1	50,000,000	22,500,000	15,000,000	Kompresor, Kunci-kunci, Suku cadang dll	
110	ANJAS / RIZQUA	JLN.KAWASAN RT.09 KEL. JAWA SANGA-SANGA	JLN.KAWASAN RT.09 KEL. JAWA SANGA-SANGA	IND. AIR MINUM ISI ULANG	Air Minum Isi Ulang	1	37,500,000	16,875,000	7,500,000	Air , Filter, Ultraviolet, Tandon, dll	
111	INDRATNO HADI W / TARRA SYFA	JLN. KAWASAN RT. 09 KEL. JAWA	JLN. KAWASAN RT. 09 KEL. JAWA	IND. AIR MINUM ISI ULANG	Air Minum Isi Ulang	1	35,000,000	15,750,000	7,000,000	Air , Filter, Ultraviolet, Tandon, dll	
112	MUHAMMAD HUFRONI / ZIQUA	JLN. KAWASAN RT. 05 KEL. JAWA	JLN. KAWASAN RT. 05 KEL. JAWA	IND. AIR MINUM ISI ULANG	Air Minum Isi Ulang	1	32,500,000	14,625,000	6,500,000	Air , Filter, Ultraviolet, Tandon, dll	
113	GIMAN / SLAMET	JL. SERUNI RT.07 KEL. JAWA	JL. SERUNI RT.07 KEL. JAWA	IND. AIR MINUM ISI ULANG	Air Minum Isi Ulang	1	35,000,000	15,750,000	7,000,000	Air , Filter, Ultraviolet, Tandon, dll	
114	SOLAH / NALA	JL. SUNYONO RT.02 KEL. JAWA	JL. SUNYONO RT.02 KEL. JAWA	IND. AIR MINUM ISI ULANG	Air Minum Isi Ulang	1	29,700,000	13,365,000	5,940,000	Air , Filter, Ultraviolet, Tandon, dll	
115	MASMAN / VIRDAQUA	JL. SUNYONO RT.02 KEL. JAWA	JL. SUNYONO RT.02 KEL. JAWA	IND. AIR MINUM ISI ULANG	Air Minum Isi Ulang	1	32,500,000	14,625,000	6,500,000	Air , Filter, Ultraviolet, Tandon, dll	
116	ANDI / ANI / DEPOT ZAKYI	JL. YOS SUDARSO RT.04 KEL. SARIJAYA	JL. YOS SUDARSO RT.04 KEL. SARIJAYA	IND. AIR MINUM ISI ULANG	Air Minum isi Ulang	1	35,500,000	15,975,000	7,100,000	Air , Filter, Ultraviolet, Tandon, dll	
117	YATIMAN / YATIMAN	JL. YOS SUDARSO RT.03 KEL. SARIJAYA	JL. YOS SUDARSO RT.03 KEL. SARIJAYA	IND. AIR MINUM ISI ULANG	Air Minum Isi Ulang	1	33,000,000	14,850,000	6,600,000	Air , Filter, Ultraviolet, Tandon, dll	
118	LEGINDO / M. AKBAR	JL. YOS SUDARSO GG. MASJID RT.02 KEL. SARIJAYA	JL. YOS SUDARSO GG. MASJID RT.02 KEL. SARIJAYA	IND. AIR MINUM ISI ULANG	Air Minum Isi Ulang	1	35,000,000	15,750,000	7,000,000	Air , Filter, Ultraviolet, Tandon, dll	
119	SAPRUDIN / BENUA ETAM 99	JL. SARIJAYA RT.05 KEL. SARIJAYA	JL. SARIJAYA RT.05 KEL. SARIJAYA	IND. AIR MINUM ISI ULANG	Air Minum Isi Ulang	1	29,500,000	13,275,000	5,900,000	Air , Filter, Ultraviolet, Tandon, dll	
120	KASDI / MAISHA	JL.YOS SUDARSO RT.01 KEL. SARIJAYA	JL.YOS SUDARSO RT.01 KEL. SARIJAYA	IND. AIR MINUM ISI ULANG	Air Minum Isi Ulang	1	28,900,000	13,005,000	5,780,000	Air , Filter, Ultraviolet, Tandon, dll	
121	SUWARNI / ZANJABIL	JL. SARIJAYA RT.07 KEL. SARIJAYA	JL. SARIJAYA RT.07 KEL. SARIJAYA	IND. AIR MINUM ISI ULANG	Air Minum Isi Ulang	1	33,000,000	14,850,000	6,600,000	Air , Filter, Ultraviolet, Tandon, dll	

No.	Nama	Alamat	Alamat Tempat Usaha	Jenis Usaha	Jenis Produksi	Jlh. TK	investasi	Kapasitas Produksi/Bln	Bahan Baku Pokok dan Bahan Penolong	Peralatan Produksi	Ket.
122	ROHANA / ABIZAR	JL. PENDINGIN RT.02 KEL. PENDINGIN	JL. PENDINGIN RT.02 KEL. PENDINGIN	IND. AIR MINUM ISI ULANG	Air Minum Isi Ulang	1	36,500,000	16,425,000	7,300,000	Air , Filter, Ultraviolet, Tandon, dll	
123	YUSRANSYAH / DEPOT	JL. PENDINGIN RT.02 KEL. PENDINGIN	JL. PENDINGIN RT.02 KEL. PENDINGIN	IND. AIR MINUM ISI ULANG	Air Minum Isi Ulang	1	32,000,000	14,400,000	6,400,000	Air , Filter, Ultraviolet, Tandon, dll	
124	SANTOSA WIDODO / RIZKI	JL. JAYA MAKMUR KEL. PENDINGIN	JL. JAYA MAKMUR KEL. PENDINGIN	IND. AIR MINUM ISI ULANG	Air Minum Isi Ulang	1	35,000,000	15,750,000	7,000,000	Air , Filter, Ultraviolet, Tandon, dll	
125	H. HADI NATIM / JAYA MINERAL	JL. JAYA MAKMAUR RT.09 KEL. PENDINGIN	JL. JAYA MAKMAUR RT.09 KEL. PENDINGIN	IND. AIR MINUM ISI ULANG	Air Minum Isi Ulang	1	30,500,000	13,725,000	6,100,000	Air , Filter, Ultraviolet, Tandon, dll	
126	SAYUTI / GITA MULYA	JL. JAYA MAKMUR KEL. PENDINGIN	JL. JAYA MAKMUR KEL. PENDINGIN	IND. AIR MINUM ISI ULANG	Air Minum Isi Ulang	1	32,500,000	14,625,000	6,500,000	Air , Filter, Ultraviolet, Tandon, dll	
127	YUNUS / AQUADIS	JL. JAYA MAKMUR RT.03 KEL. PENDINGIN	JL. JAYA MAKMUR RT.03 KEL. PENDINGIN	IND. AIR MINUM ISI ULANG	Air Minum Isi Ulang	1	28,500,000	12,825,000	5,700,000	Air , Filter, Ultraviolet, Tandon, dll	
128	YAYUK / MARQUA	JL. KAWASAN RT.06 KEL. JAWA	JL. KAWASAN RT.06 KEL. JAWA	IND. AIR MINUM ISI ULANG	Air Minum Isi Ulang	1	36,000,000	16,200,000	7,200,000	Air , Filter, Ultraviolet, Tandon, dll	
129	YURAINA / RATNA / EL DAN AL	JL. BAKTI ABRI RT.06 KEL. PENDINGIN	JL. BAKTI ABRI RT.06 KEL. PENDINGIN	IND. AIR MINUM ISI ULANG	Air Minum Isi Ulang	1	29,600,000	13,320,000	5,920,000	Air , Filter, Ultraviolet, Tandon, dll	
130	HARTONO / DEPOT SUMBER JAYA	JL. A.YANI RT.022 KEL. SANGASANGA DALAM	JL. A.YANI RT.022 KEL. SANGASANGA DALAM	IND. AIR MINUM ISI ULANG	Air Minum Isi Ulang	1	30,000,000	13,500,000	6,000,000	Air , Filter, Ultraviolet, Tandon, dll	
131	M. SAFRUDIN / DEPO IKSANA	JL. TERATAI RT.21 KEL. SANGASANGA DALAM	JL. TERATAI RT.21 KEL. SANGASANGA DALAM	IND. AIR MINUM ISI ULANG	Air Minum Isi Ulang	1	33,000,000	14,850,000	6,600,000	Air , Filter, Ultraviolet, Tandon, dll	
132	H. RUSLI / TIRTA AYU	JL. JEND SUDIRMAN RT.1 KEL. SANGASANGA DALAM	JL. JEND SUDIRMAN RT.1 KEL. SANGASANGA DALAM	IND. AIR MINUM ISI ULANG	Air Minum Isi Ulang	1	35,500,000	15,975,000	7,100,000	Air , Filter, Ultraviolet, Tandon, dll	
133	SUPRIANTO / DEPOT THOMMY	JL. MADRASAH RT. 12-12A KEL. SANGASANGA DALAM	JL. MADRASAH RT. 12-12A KEL. SANGASANGA DALAM	IND. AIR MINUM ISI ULANG	Air Minum Isi Ulang	1	39,500,000	17,775,000	7,900,000	Air , Filter, Ultraviolet, Tandon, dll	
134	BURHANUDIN / DEPOT ANUGRAH 99	JL. MADRASAH RT. 12 KEL. SANGASANGA DALAM	JL. MADRASAH RT. 12 KEL. SANGASANGA DALAM	IND. AIR MINUM ISI ULANG	Air Minum Isi Ulang	1	34,000,000	15,300,000	6,800,000	Air , Filter, Ultraviolet, Tandon, dll	
135	ABD RASYID / DEPOT BAIM	JL. SETYA MAJU RT. 08 KEL. SANGASANGA MUARA	JL. SETYA MAJU RT. 08 KEL. SANGASANGA MUARA	IND. AIR MINUM ISI ULANG	Air Minum Isi Ulang	1	35,700,000	16,065,000	7,140,000	Air , Filter, Ultraviolet, Tandon, dll	
136	H. KUPIANSYAH / DEPOT TIRTA BAROKAH	JL. BUDIYONO RT.02 KEL. SANGASANGA MUARA	JL. BUDIYONO RT.02 KEL. SANGASANGA MUARA	IND. AIR MINUM ISI ULANG	Air Minum Isi Ulang	1	32,000,000	14,400,000	6,400,000	Air , Filter, Ultraviolet, Tandon, dll	
137	AMRIUDDIN / DEPOT MONOLUSA	JL. BUDIYONO RT.02 KEL. SANGASANGA MUARA	JL. BUDIYONO RT.02 KEL. SANGASANGA MUARA	IND. AIR MINUM ISI ULANG	Air Minum Isi Ulang	1	30,000,000	13,500,000	6,000,000	Air , Filter, Ultraviolet, Tandon, dll	
138	AHMAD YANI / DAHLAN / MONA	JL. PADAT KARYA RT.09 KEL. SANGASANGA MUARA	JL. PADAT KARYA RT.09 KEL. SANGASANGA MUARA	IND. AIR MINUM ISI ULANG	Air Minum Isi Ulang	1	29,500,000	13,275,000	5,900,000	Air , Filter, Ultraviolet, Tandon, dll	
139	RATNA / DEPOT HERO RAYA	JL. PADAT KARYA RT.04 KEL. SANGASANGA MUARA	JL. PADAT KARYA RT.04 KEL. SANGASANGA MUARA	IND. AIR MINUM ISI ULANG	Air Minum Isi Ulang	1	35,000,000	15,750,000	7,000,000	Air , Filter, Ultraviolet, Tandon, dll	
140	SUPARNO / TIRTA 99	JL. YOS SUDARSO RT.02 KEL. SANGASANGA DALAM	JL. YOS SUDARSO RT.02 KEL. SANGASANGA DALAM	IND. AIR MINUM ISI ULANG	Air Minum Isi Ulang	1	33,000,000	14,850,000	6,600,000	Air , Filter, Ultraviolet, Tandon, dll	
141	EGO FITRI / FAREL 99	JL. GAJAH MADA RT.03 KEL. SANGASANGA DALAM	JL. GAJAH MADA RT.03 KEL. SANGASANGA DALAM	IND. AIR MINUM ISI ULANG	Air Minum Isi Ulang	1	35,400,000	15,930,000	7,080,000	Air , Filter, Ultraviolet, Tandon, dll	
142	ARDIANSYAH / TIRTA ALE	JL. GAJAH MADA RT.04 KEL. SANGASANGA DALAM	JL. GAJAH MADA RT.04 KEL. SANGASANGA DALAM	IND. AIR MINUM ISI ULANG	Air Minum Isi Ulang	1	36,000,000	16,200,000	7,200,000	Air , Filter, Ultraviolet, Tandon, dll	
143	DR. DEVI / HJ. NINGSIH / DEPOT 99	JL. DR. WAHIDIN RT.06 KEL. SANGASANGA DALAM	JL. DR. WAHIDIN RT.06 KEL. SANGASANGA DALAM	IND. AIR MINUM ISI ULANG	Air Minum Isi Ulang	1	29,800,000	13,410,000	5,960,000	Air , Filter, Ultraviolet, Tandon, dll	
144	HJ. MUSTIKA / DEPOT PELANGI	JL. DR. WAHIDIN RT.07 KEL. SANGASANGA DALAM	JL. DR. WAHIDIN RT.07 KEL. SANGASANGA DALAM	IND. AIR MINUM ISI ULANG	Air Minum Isi Ulang	1	31,000,000	13,950,000	6,200,000	Air , Filter, Ultraviolet, Tandon, dll	
145	H. AGUS DARWATA / DEPOT CIPANAS	JL. DR. WAHIDIN RT.09 KEL. SANGASANGA DALAM	JL. DR. WAHIDIN RT.09 KEL. SANGASANGA DALAM	IND. AIR MINUM ISI ULANG	Air Minum Isi Ulang	1	35,800,000	16,110,000	7,160,000	Air , Filter, Ultraviolet, Tandon, dll	
146	HADI SIRANTO / DEPOT ZIVARA	JL. DR. WAHIDIN RT.18 KEL. SANGASANGA DALAM	JL. DR. WAHIDIN RT.18 KEL. SANGASANGA DALAM	IND. AIR MINUM ISI ULANG	Air Minum Isi Ulang	1	32,500,000	14,625,000	6,500,000	Air , Filter, Ultraviolet, Tandon, dll	
147	MULYONO / TIRTA MULYO	JL. DR. WAHIDIN RT.18 KEL. SANGASANGA DALAM	JL. DR. WAHIDIN RT.18 KEL. SANGASANGA DALAM	IND. AIR MINUM ISI ULANG	Air Minum Isi Ulang	1	35,000,000	15,750,000	7,000,000	Air , Filter, Ultraviolet, Tandon, dll	
148	SANTOSO / SUMBER	JL. KAWASAN RT.06 KEL. JAWA	JL. KAWASAN RT.06 KEL. JAWA	IND. AIR MINUM ISI ULANG	Air Minum Isi Ulang	1	35,500,000	15,975,000	7,100,000	Air , Filter, Ultraviolet, Tandon, dll	
149	MISNAN / DEPO TIRTA FADILLAH	JL. YOS SUDARSO RT.01 KEL. SANGASANGA DALAM	JL. YOS SUDARSO RT.01 KEL. SANGASANGA DALAM	IND. AIR MINUM ISI ULANG	Air Minum Isi Ulang	1	29,000,000	13,050,000	5,800,000	Air , Filter, Ultraviolet, Tandon, dll	
150	H. ARIFIN BOSNEX / DEPO SIMPANG	JL. DAGANG RT.11 KEL. SANGASANGA DALAM	JL. DAGANG RT.11 KEL. SANGASANGA DALAM	IND. AIR MINUM ISI ULANG	Air Minum Isi Ulang	1	36,500,000	16,425,000	7,300,000	Air , Filter, Ultraviolet, Tandon, dll	
151	EMI NIAWATI / DEPOT ANJELI	JL. JEND SUDIRMAN RT.17 KEL. SANGASANGA DALAM	JL. JEND SUDIRMAN RT.17 KEL. SANGASANGA DALAM	IND. AIR MINUM ISI ULANG	Air Minum Isi Ulang	1	32,000,000	14,400,000	6,400,000	Air , Filter, Ultraviolet, Tandon, dll	
152	MARLINA / SBC 99	JL. SIMPANG TANI RT.01 KEL. JAWA	JL. SIMPANG TANI RT.01 KEL. JAWA	IND. AIR MINUM ISI ULANG	Air Minum Isi Ulang	1	37,500,000	16,875,000	7,500,000	Air , Filter, Ultraviolet, Tandon, dll	
153	MUHAMMAMAD H, M / M3H2R	JL. MASJID RT. 14 SANGASANGA DALAM	JL. MASJID RT. 14 SANGASANGA DALAM	IND. AIR MINUM ISI ULANG	Air Minum Isi Ulang	1	35,000,000	15,750,000	7,000,000	Air , Filter, Ultraviolet, Tandon, dll	

No.	Nama	Alamat	Alamat Tempat Usaha	Jenis Usaha	Jenis Produksi	Jlh. TK	investasi	Kapasitas Produksi/Bln	Bahan Baku Pokok dan Bahan Penolong	Peralatan Produksi	Ket.
154	ACHMAD SABRANSYAH / RAMA JAYA	JL. HABIBAH RT.04 KEL. JAWA	JL. HABIBAH RT.04 KEL. JAWA	IND. AIR MINUM ISI ULANG	Air Minum Isi Ulang	1	34,000,000	15,300,000	6,800,000	Air , Filter, Ultraviolet, Tandon, dll	
155	HENDRO SASWITO / DEPO ARUM	JL. YOS SUDARSO RT.02 KEL. SANGASANGA DALAM	JL. YOS SUDARSO RT.02 KEL. SANGASANGA DALAM	IND. AIR MINUM ISI ULANG	Air Minum Isi Ulang	1	29,000,000	13,050,000	5,800,000	Air , Filter, Ultraviolet, Tandon, dll	
156	ARDIANSYAH / DEPOT AIR SUMBER	JL. GAJAH MADA DISTRIK V RT.03 KEL. SANGASANGA DALAM	JL. GAJAH MADA DISTRIK V RT.03 KEL. SANGASANGA DALAM	IND. AIR MINUM ISI ULANG	Air Minum Isi Ulang	1	34,500,000	15,525,000	6,900,000	Air , Filter, Ultraviolet, Tandon, dll	
157	M. DITO M / RAYNA LASKA API	JL. ABDUL MUTHALIB RT.16 KEL. SANGASANGA DALAM	JL. ABDUL MUTHALIB RT.16 KEL. SANGASANGA DALAM	IND. AIR MINUM ISI ULANG	Air Minum Isi Ulang	1	36,500,000	16,425,000	7,300,000	Air , Filter, Ultraviolet, Tandon, dll	
158	ARIATI. S / JIE QUA	JL. JAYA MAKMUR RT. 11 KEL. PENDINGIN	JL. JAYA MAKMUR RT. 11 KEL. PENDINGIN	IND. AIR MINUM ISI ULANG	Air Minum Isi Ulang	1	33,900,000	15,255,000	6,780,000	Air , Filter, Ultraviolet, Tandon, dll	
159	ROSYID / DEPOT ROSYID	JL. PUDAK BARU RT. 07 KEL. PENDINGIN	JL. PUDAK BARU RT. 07 KEL. PENDINGIN	IND. AIR MINUM ISI ULANG	Air Minum Isi Ulang	1	30,000,000	13,500,000	6,000,000	Air , Filter, Ultraviolet, Tandon, dll	
160	ASWIN / DEPOT EL SHEARAWY (KANGEN WATER)	JL. CORONG RT.16 KEL. SANGASANGA DALAM	JL. CORONG RT.16 KEL. SANGASANGA DALAM	IND. AIR MINUM ISI ULANG	Air Minum Isi Ulang	1	31,500,000	14,175,000	6,300,000	Air , Filter, Ultraviolet, Tandon, dll	
161	SARASWATI / DEPO ABDI SUMBER FADEFA	JL. KAWASAN RT.06 KEL. JAWA	JL. KAWASAN RT.06 KEL. JAWA	IND. AIR MINUM ISI ULANG	Air Minum Isi Ulang	1	35,500,000	15,975,000	7,100,000	Air , Filter, Ultraviolet, Tandon, dll	
162	FADLIANSYAH, S.SOS / DEPOT ZUHRAH	JL. SIMPANG TANI RT.02	JL. SIMPANG TANI RT.02	IND. AIR MINUM ISI ULANG	Air Minum Isi Ulang	1	29,800,000	13,410,000	5,960,000	Air , Filter, Ultraviolet, Tandon, dll	
163	TARIMAN / BANYU MAS	JL. JAYA MAKMUR RT.02	JL. JAYA MAKMUR RT.02	IND. AIR MINUM ISI ULANG	Air Minum Isi Ulang	1	33,000,000	14,850,000	6,600,000	Air , Filter, Ultraviolet, Tandon, dll	
164	RAINI / DEPOT MUHAMMAD	MUARA SEMBILANG RT.01	MUARA SEMBILANG RT.01	IND. AIR MINUM ISI ULANG	Air Minum Isi Ulang	1	32,500,000	14,625,000	6,500,000	Air , Filter, Ultraviolet, Tandon, dll	
165	SRI IKA / DEPOT 451 M	MUARA SEMBILANG RT.01	MUARA SEMBILANG RT.01	IND. AIR MINUM ISI ULANG	Air Minum Isi Ulang	1	35,400,000	15,930,000	7,080,000	Air , Filter, Ultraviolet, Tandon, dll	
166	H. TAYUNG / DEPOT FAJAR	MUARA SEMBILANG RT.05	MUARA SEMBILANG RT.05	IND. AIR MINUM ISI ULANG	Air Minum Isi Ulang	1	30,000,000	13,500,000	6,000,000	Air , Filter, Ultraviolet, Tandon, dll	
167	LILIS SURYANI / DEPOT SAIFUL	MUARA SEMBILANG RT.06	MUARA SEMBILANG RT.06	IND. AIR MINUM ISI ULANG	Air Minum Isi Ulang	1	32,500,000	14,625,000	6,500,000	Air , Filter, Ultraviolet, Tandon, dll	
168	BAHRAH / DEPOT ACI	MUARA SEMBILANG RT.04	MUARA SEMBILANG RT.04	IND. AIR MINUM ISI ULANG	Air Minum Isi Ulang	1	29,900,000	13,455,000	5,980,000	Air , Filter, Ultraviolet, Tandon, dll	
169	DIANG / DEPOT AZR	MUARA SEMBILANG RT.014	MUARA SEMBILANG RT.014	IND. AIR MINUM ISI ULANG	Air Minum Isi Ulang	1	35,700,000	16,065,000	7,140,000	Air , Filter, Ultraviolet, Tandon, dll	
170	LUSIANA	Kel. Sanga - sanga Dalam	Kel. Sanga - sanga Dalam	IND OLAHAN PANGAN	Gula Gait	2	5,500,000	2,475,000	1,650,000	Air Aren, Wajan besar, Kompor/Tungku, Cetakan Gula Gayung dll	
<b>JUMLAH</b>						<b>262</b>	<b>4,459,150,000</b>	<b>2,006,617,500</b>	<b>1,056,835,000</b>		

DATA IKM KECAMATAN KENOHAN

No.	Nama	Alamat	Alamat Tempat Usaha	Jenis Usaha	Jenis Produksi	Jlh. TK	investasi	Kapasitas Produksi/Bln	Bahan Baku Pokok dan Bahan Penolong	Peralatan Produksi	Ket.
1	2	3	4	5	6	7	8	9	10	11	12
1	ABRANSYAH	Kahala Ilir RT.007	Kahala Ilir RT.007	IND. OLAHAN PANGAN	Pengelolaan Ikan Asin	2	7,000,000	3,150,000	2,100,000	Ikan, Garam Gentong dll	
2	YUNI ABIDAH (Kelompok)	Teluk Muda RT.001	Teluk Muda RT.001	IND SANDANG	Penjahit	7	11,000,000	4,950,000	3,300,000	Mesin Jahit, Kain dll	
3	ALADIN	Teluk Muda RT.002	Teluk Muda RT.002	IND. AIR MINUM ISI ULANG	Air Isi Ulang	2	25,000,000	11,250,000	7,500,000	Air, Galon dll	
4	JAMLUS	Teluk Muda RT.003	Teluk Muda RT.003	IND. ALAT ANGKUT	Pengrajin Perahu	2	10,000,000	4,500,000	3,000,000	Kayu, Ketam Mesin dll	
5	JUMRI	Teluk Muda RT.003	Teluk Muda RT.003	IND. ALAT ANGKUT	Pengrajin Perahu	1	15,000,000	6,750,000	4,500,000	Kayu, Ketam Mesin dll	
6	QOMARUDIN	Teluk Muda RT.004	Teluk Muda RT.004	IND. AIR MINUM ISI ULANG	Air Isi Ulang	2	35,000,000	15,750,000	10,500,000	Air, Galon dll	
7	BUDI	Teluk Muda RT.004	Teluk Muda RT.004	IND. MESIN	Bengkel Motor	2	50,000,000	22,500,000	15,000,000	Sperpart, Kunci dll	
8	BURHAN	Teluk Muda RT.005	Teluk Muda RT.005	IND. FURNITURE	Planer	3	25,000,000	11,250,000	7,500,000	Kayu, Ketam Mesin dll	
9	SYAHRUDIN	Teluk Muda RT.005	Teluk Muda RT.005	IND. OLAHAN PANGAN	Pengelolaan Ikan Asin	4	15,000,000	6,750,000	4,500,000	Ikan, Garam dll	
10	ARDIANSYAH	Teluk Muda RT.005	Teluk Muda RT.005	IND. KERAJINAN	Pengrajin Kayu	2	11,500,000	5,175,000	3,450,000	Kayu, Ketam Mesin dll	
11	UTAI	Teluk Muda RT.006	Teluk Muda RT.006	IND. AIR MINUM ISI ULANG	Air Isi Ulang	2	35,000,000	15,750,000	10,500,000	Air, Galon dll	
12	RAHMAN	Teluk Muda RT.006	Teluk Muda RT.006	IND. OLAHAN PANGAN	Pengelolaan Ikan Asin	6	20,000,000	9,000,000	6,000,000	Ikan, Garam dll	
13	ASMILI	Teluk Muda RT.006	Teluk Muda RT.006	IND. OLAHAN PANGAN	Pengolah Pisang Rimpi	3	2,500,000	1,125,000	750,000	Pisang dll	
14	H. MUSMULIADI	Tubuhan RT.001	Tubuhan RT.001	IND. OLAHAN PANGAN	Pengelolaan Ikan Asin	2	9,500,000	4,275,000	2,850,000	Ikan, Garam dll	
15	JAPRANSYAH	Tubuhan RT.001	Tubuhan RT.001	IND. OLAHAN PANGAN	Pengelolaan Ikan Asin	3	11,000,000	4,950,000	3,300,000	Ikan, Garam dll	
16	SAHIDIN	Tubuhan RT.002	Tubuhan RT.002	IND. AIR MINUM ISI ULANG	Air Isi Ulang	2	32,500,000	14,625,000	9,750,000	Air, Galon dll	
17	SALPIAH	Tubuhan RT.004	Tubuhan RT.004	IND. OLAHAN PANGAN	Ikan Asap	1	3,700,000	1,665,000	1,110,000	Ikan Segar dll	
18	RADION	Tubuhan RT.005	Tubuhan RT.005	IND. OLAHAN PANGAN	Pengelolaan Ikan Asin	7	12,000,000	5,400,000	3,600,000	Garam, Gentong dll	
19	IDDON	Tubuhan RT.005	Tubuhan RT.005	IND. OLAHAN PANGAN	Pengelolaan Ikan Asin	6	10,000,000	4,500,000	3,000,000	Garam, Gentong dll	
20	JAMAL MIRDAAD	Semayang RT.001	Semayang RT.001	IND. OLAHAN PANGAN	Pengelolaan Ikan Asin	6	20,000,000	9,000,000	6,000,000	Ikan, Garam dll	
21	ALMI	Semayang RT.001	Semayang RT.001	IND. OLAHAN PANGAN	Pengelolaan Ikan Asin	4	15,000,000	6,750,000	4,500,000	Ikan, Garam dll	
22	IRWANA (Kelompok)	Semayang RT.004	Semayang RT.004	IND SANDANG	Penjahit	5	500,000	225,000	150,000	Mesin Jahit, Kain dll	
23	AYAR	Semayang RT.005	Semayang RT.005	IND. AIR MINUM ISI ULANG	Air Galon	2	540,000	243,000	162,000	Air, Galon dll	
24	SAHRUDDIN	Semayang RT.008	Semayang RT.008	IND. MESIN	Bengkel Motor	1	7,500,000	3,375,000	2,250,000	Kompresor, Kunci dll	
25	HANAFI	Semayang RT.008	Semayang RT.008	IND. OLAHAN PANGAN	Pengelolaan Ikan Asin	2	8,500,000	3,825,000	2,550,000	Ikan, Garam dll	
26	MILIN	Semayang RT.008	Semayang RT.008	IND. OLAHAN PANGAN	Pengelolaan Ikan Asin	2	5,000,000	2,250,000	1,500,000	Ikan, Garam dll	
27	HENDRI	Semayang RT.011	Semayang RT.011	IND. OLAHAN PANGAN	Pengelolaan Ikan Asin	4	9,000,000	4,050,000	2,700,000	Ikan, Garam dll	
28	SUTRISNO	Kahala RT.003	Kahala RT.003	IND. OLAHAN PANGAN	Pengelolaan Ikan Asin	4	8,000,000	3,600,000	2,400,000	Ikan, Garam dll	
29	AHMAD ERWIN	Kahala RT.003	Kahala RT.003	IND. MESIN	Bengkel Motor	1	12,000,000	5,400,000	3,600,000	Kunci, Pompa dll	
30	RUSMAWATI.	Kahala RT.004	Kahala RT.004	IND. AIR MINUM ISI ULANG	Jualan Air Galon	1	35,500,000	15,975,000	10,650,000	Galon dll	
31	ISNAWATI	Kahala RT.004	Kahala RT.004	IND. AIR MINUM ISI ULANG	Jualan Air Galon	1	37,500,000	16,875,000	11,250,000	Galon dll	
32	HERMI (Kelompok)	Kahala RT.004	Kahala RT.004	IND SANDANG	Penjahit	3	8,500,000	3,825,000	2,550,000	Mesin Jahit, Kain dll	
33	PANGKI	Kahala RT.005	Kahala RT.005	IND. AIR MINUM ISI ULANG	Air Isi Ulang	2	42,500,000	19,125,000	12,750,000	Air, Galon dll	
34	ISMID HAKIM	Kahala RT.007	Kahala RT.007	IND. AIR MINUM ISI ULANG	Air Isi Ulang	1	33,500,000	15,075,000	10,050,000	Air, Galon dll	
35	ASMUNI	Kahala RT.008	Kahala RT.008	IND. MESIN	Bengkel	2	13,000,000	5,850,000	3,900,000	Kunci Mesin Lampu dll	
36	HASANUDDIN	Tuana Tuha RT.001	Tuana Tuha RT.001	IND. OLAHAN PANGAN	Pembuat Gula Aren	1	5,000,000	2,250,000	1,500,000	Wajan, Nira dll	
37	IJUS	Tuana Tuha RT.001	Tuana Tuha RT.001	IND. OLAHAN PANGAN	Pembuat Gula Aren	1	6,500,000	2,925,000	1,950,000	Wajan, Nira dll	
38	EKO ABBDILLAH	Tuana Tuha RT.001	Tuana Tuha RT.001	IND. OLAHAN PANGAN	Pembuat Gula Aren	1	5,500,000	2,475,000	1,650,000	Wajan, Nira dll	
39	AJID	Tuana Tuha RT.001	Tuana Tuha RT.001	IND. OLAHAN PANGAN	Pembuat Gula Aren	1	7,500,000	3,375,000	2,250,000	Wajan, Nira dll	
40	LAMI	Tuana Tuha RT.001	Tuana Tuha RT.001	IND. OLAHAN PANGAN	Pembuat Gula Aren	1	6,000,000	2,700,000	1,800,000	Wajan, Nira dll	
41	EBEK	Tuana Tuha RT.002	Tuana Tuha RT.002	IND. OLAHAN PANGAN	Pembuat Gula Aren	1	5,700,000	2,565,000	1,710,000	Wajan, Nira dll	
42	SAILU	Tuana Tuha RT.002	Tuana Tuha RT.002	IND. OLAHAN PANGAN	Pembuat Gula Aren	1	6,500,000	2,925,000	1,950,000	Wajan, Nira dll	
43	PARLIN	Tuana Tuha RT.007	Tuana Tuha RT.007	IND. MESIN	Bengkel	2	35,000,000	15,750,000	10,500,000	Kunci Mesin Lampu dll	
44	MULIADI	Tuana Tuha RT.007	Tuana Tuha RT.007	IND. AIR MINUM ISI ULANG	Air Isi Ulang	1	30,000,000	13,500,000	9,000,000	Air, Galon dll	
45	BAIM	Tuana Tuha RT.007	Tuana Tuha RT.007	IND. MESIN	Bengkel Motor	2	42,500,000	19,125,000	12,750,000	Kompresor, Kunci dll	
46	KAYOK	Tuana Tuha RT.007	Tuana Tuha RT.007	IND. OLAHAN PANGAN	Pembuat Gula Aren	1	7,500,000	3,375,000	2,250,000	Wajan, Nira dll	
47	CINTAU	Tuana Tuha RT.007	Tuana Tuha RT.007	IND. OLAHAN PANGAN	Pembuat Gula Aren	1	6,000,000	2,700,000	1,800,000	Wajan, Nira dll	
48	RUSMAWATI	Tuana Tuha RT.008	Tuana Tuha RT.008	IND SANDANG	Penjahit	1	6,500,000	2,925,000	1,950,000	Mesin Jahit, Kain dll	
49	ASLI	Tuana Tuha RT.010	Tuana Tuha RT.010	IND. AIR MINUM ISI ULANG	Air Isi Ulang	3	39,500,000	17,775,000	11,850,000	Air, Galon dll	
50	RAMLI	Tuana Tuha RT.010	Tuana Tuha RT.010	IND. OLAHAN PANGAN	Pembuat Gula Aren	1	7,000,000	3,150,000	2,100,000	Wajan, Nira dll	
51	ARJAN	Tuana Tuha RT.013	Tuana Tuha RT.013	IND. OLAHAN PANGAN	Pengelolaan Ikan Asin	2	7,500,000	3,375,000	2,250,000	Ikan, Garam dll	
52	ASMARAN	Tuana Tuha RT.015	Tuana Tuha RT.015	IND. MESIN	Bengkel Motor	1	25,000,000	11,250,000	7,500,000	Kompresor, Kunci-kunci Suku	

No.	Nama	Alamat	Alamat Tempat Usaha	Jenis Usaha	Jenis Produksi	Jlh. TK	investasi	Kapasitas Produksi/Bln	Bahan Baku Pokok dan Bahan Penolong	Peralatan Produksi	Ket.
53	H. HAMDAM	RT. VIII Ds. Kahala	RT. VIII Ds. Kahala	IND. OLAHAN PANGAN	Pengelolaan Ikan Asin	7	15,000,000	6,750,000	4,500,000	Ikan, Garam dll	
54	JAMIRRI	RT.08 Ds. Semayang	RT.08 Ds. Semayang	IND. OLAHAN PANGAN	Pengelolaan Ikan Asin	4	14,500,000	6,525,000	4,350,000	Ikan, Garam dll	
55	M. ARWAN	RT.12 Ds. Semayang	RT.12 Ds. Semayang	IND. OLAHAN PANGAN	Pengelolaan Ikan Asin	8	6,500,000	2,925,000	1,950,000	Ikan, Garam dll	
56	MUSMULYADI	RT.08 Ds. Semayang	RT.08 Ds. Semayang	IND. OLAHAN PANGAN	Pengelolaan Ikan Asin	15	65,000,000	29,250,000	19,500,000	Ikan, Garam dll	
57	ABD. MUJIN	RT.01 Ds. Semayang	RT.01 Ds. Semayang	IND. OLAHAN PANGAN	Pengelolaan Ikan Asin	10	12,000,000	5,400,000	3,600,000	Ikan, Garam dll	
58	SARIFUDDIN	RT.08 Ds. Semayang	RT.08 Ds. Semayang	IND. OLAHAN PANGAN	Pengelolaan Ikan Asin	2	16,500,000	7,425,000	4,950,000	Ikan, Garam dll	
59	UNNUNG	RT.06 Ds. Teluk Muda	RT.06 Ds. Teluk Muda	IND. OLAHAN PANGAN	Pengelolaan Ikan Asin	3	16,000,000	7,200,000	4,800,000	Ikan, Garam dll	
60	H. NIK	RT.01 Ds. Teluk Muda	RT.01 Ds. Teluk Muda	IND. OLAHAN PANGAN	Pengelolaan Ikan Asin	4	10,000,000	4,500,000	3,000,000	Ikan, Garam dll	
61	JAINUDDIN	RT.05 Ds. Teluk Muda	RT.05 Ds. Teluk Muda	IND. OLAHAN PANGAN	Pengelolaan Ikan Asin	3	17,500,000	7,875,000	5,250,000	Ikan, Garam dll	
62	HAIDIR	RT.06 Ds. Teluk Muda	RT.06 Ds. Teluk Muda	IND. OLAHAN PANGAN	Pengelolaan Ikan Asin	2	7,500,000	3,375,000	2,250,000	Ikan, Garam dll	
63	CALLAN	RT.06 Ds. Teluk Muda	RT.06 Ds. Teluk Muda	IND. OLAHAN PANGAN	Pengelolaan Ikan Asin	2	16,000,000	7,200,000	4,800,000	Ikan, Garam dll	
64	SELAMET	RT.04 Ds. Teluk Muda	RT.04 Ds. Teluk Muda	IND. OLAHAN PANGAN	Pengolahan Pisang Rimpi	2	4,500,000	2,025,000	1,350,000	Pisang dll	
65	ISMID HALIM	RT.VIII Kahala	RT.VIII Kahala	IND. AIR MINUM ISI ULANG	Depot Air Minum	1	39,500,000	17,775,000	11,850,000	Air , Filter, Ultraviolet,	
66	QUMARUDDIN	RT.04 Ds. Teluk Muda	RT.04 Ds. Teluk Muda	IND. AIR MINUM ISI ULANG	Depot Air Minum	3	33,000,000	14,850,000	9,900,000	Air , Filter, Ultraviolet,	
67	RUSMINATI	RT. 07 Ds. Tubuhan	RT. 07 Ds. Tubuhan	IND. OLAHAN PANGAN	Kerupuk Ikan	1	6,700,000	3,015,000	2,010,000	Ikan, Tepung, Bumbu Wajan,	
68	UMMANG	RT.06 Ds. Teluk Muda	RT.06 Ds. Teluk Muda	IND. FURNITURE	Planner	3	25,000,000	11,250,000	7,500,000	Kayu, Gergaji, Ketam dll	
69	MUNI/ASMUNI	RT.VIII Ds. Kahala	RT.VIII Ds. Kahala	IND. MESIN	Bengkel Sepeda Motor	2	15,000,000	6,750,000	4,500,000	Kompresor, Kunci-kunci Suku	
70	ARSYAD	RT.VIII Ds. Kahala	RT.VIII Ds. Kahala	IND. MESIN	Bengkel Sepeda Motor	2	5,000,000	2,250,000	1,500,000	Kompresor, Kunci-kunci Suku	
71	ULUS	RT.IV Ds. Kahala	RT.IV Ds. Kahala	IND. MESIN	Bengkel Sepeda Motor	1	6,000,000	2,700,000	1,800,000	Kompresor, Kunci-kunci Suku	
72	FADLI EFANSYAH	RT.IV Ds. Kahala	RT.IV Ds. Kahala	IND. MESIN	Bengkel Sepeda Motor	1	10,000,000	4,500,000	3,000,000	Kompresor, Kunci-kunci Suku	
73	SYARIFUDIN	RT.01 Ds. Tubuhan	RT.01 Ds. Tubuhan	IND. LOGAM	Bengkel Las	2	12,000,000	5,400,000	3,600,000	Mesin, Las, Kunci-kunci dll	
74	RROMANIAH (Kelompok)	RT. VII Ds. Kahala	RT. VII Ds. Kahala	IND. SANDANG	Penjahit	12	32,000,000	14,400,000	9,600,000	Kain, Mesin Jahit dll	
75	JASNAH (Kelompok)	RT.04 Ds. Semayang	RT.04 Ds. Semayang	IND SANDANG	Penjahit	6	18,000,000	8,100,000	5,400,000	Kain, Mesin Jahit dll	
76	SAIFUL ANWAR ( UD. CV Vina	Desa Tuana Tuha RT.01	Desa Tuana Tuha RT.01	IND, FURNITURE	Moulding	8	100,000,000	45,000,000	30,000,000	Ketam, Donfeng, Loter dll	
77	MERIN (Kelompok)	Kahala	Kahala	IND. KERAJINAN	Seraung Daun Ngkuang	15	25,000,000	11,250,000	7,500,000	Ngakuang/Kajang Pisau,	
78	IROK (Kelompok)	Kahala	Kahala	IND. KERAJINAN	Atap Daun	10	20,000,000	9,000,000	6,000,000	Ngakuang/Kajang Pisau,	
79	MANAU (Kelompok)	Kahala	Kahala	IND. OLAHAN PANGAN	Kerupuk Tepung Terigu	5	7,000,000	3,150,000	2,100,000	Tepung, Bumbu Wajan,	
80	HAMLAN	Kahala	Kahala	IND. OLAHAN PANGAN	Ikan Kering	2	2,000,000	900,000	600,000	Ikan dll	
81	ABRANI	Kahala	Kahala	IND. OLAHAN PANGAN	Ikan Kering	2	2,000,000	900,000	600,000	Ikan dll	
82	ALEX	Kahala	Kahala	IND, FURNITURE	Mebelair	2	10,000,000	4,500,000	3,000,000	Gergaji, Roter, Kayu, dll	
83	SYAHRUDDIN	Kahala	Kahala	IND, FURNITURE	Mebelair	2	10,000,000	4,500,000	3,000,000	Gergaji, Roter, Kayu, dll	
84	KADEU (Kelompok)	Kahala	Kahala	IND. ALAT ANGKUT	Perahu Kayu	3	35,000,000	15,750,000	10,500,000	Kayu, Ketam Mesin dll	
85	SINAR	Kahala	Kahala	IND. KERAJINAN	Seraong Atap Daun IND,	2	4,500,000	2,025,000	1,350,000	Ngakuang/Kajang Pisau,	
86	H. HAMLAN	Jl. Asura RT. 08	Jl. Asura RT. 08	IND. OLAHAN PANGAN	IND, Ikan Asin	18	16,000,000	7,200,000	4,800,000	Ikan, Garam dll	
87	SULAIMAN / SHILA	DESA KEDANG IPIL RT. 11	DESA KEDANG IPIL RT. 11	IND. AIR MINUM ISI ULANG	Air Isi Ulang	1	33,500,000	15,075,000	10,050,000	Air, Galon dll	
88	ISMID HAKIM / KAHALA MANDIRI	KAHALA RT.007	KAHALA RT.007	IND. AIR MINUM ISI ULANG	Air Isi Ulang	1	36,000,000	16,200,000	10,800,000	Air, Galon dll	
89	ISKANDAR MUDA / PELANGI	KAHALA RT.007	KAHALA RT.007	IND. AIR MINUM ISI ULANG	Air Isi Ulang	1	35,000,000	15,750,000	10,500,000	Air, Galon dll	
90	DEVI HARSUM / SEGAR	KAHALA ILIR RT. 003	KAHALA ILIR RT. 003	IND. AIR MINUM ISI ULANG	Air Isi Ulang	1	37,500,000	16,875,000	11,250,000	Air, Galon dll	
91	TUAH / NSH TELUK MUDA	TELUK MUDA RT.006	TELUK MUDA RT.006	IND. AIR MINUM ISI ULANG	Air Isi Ulang	1	34,000,000	15,300,000	10,200,000	Air, Galon dll	
92	QAMARUDIN / TELUK MANDIRI	TELUK MUDA RT.004	TELUK MUDA RT.004	IND. AIR MINUM ISI ULANG	Air Isi Ulang	1	32,000,000	14,400,000	9,600,000	Air, Galon dll	
93	ALADIN / BERKAT BERSAMA	TELUK MUDA RT.002	TELUK MUDA RT.002	IND. AIR MINUM ISI ULANG	Air Isi Ulang	1	30,000,000	13,500,000	9,000,000	Air, Galon dll	
94	RAFIQ /ASLI / TUANA MANDIRI	TUANA TUHA RT. 011	TUANA TUHA RT. 011	IND. AIR MINUM ISI ULANG	Air Isi Ulang	1	35,500,000	15,975,000	10,650,000	Air, Galon dll	
95	MULYADI / AL-IKHLAS	TUANA TUHA RT. 007	TUANA TUHA RT. 007	IND. AIR MINUM ISI ULANG	Air Isi Ulang	1	36,000,000	16,200,000	10,800,000	Air, Galon dll	
96	DARSONO / MARINA	TUANA TUHA RT. 03	TUANA TUHA RT. 03	IND. AIR MINUM ISI ULANG	Air Isi Ulang	1	35,000,000	15,750,000	10,500,000	Air, Galon dll	
97	UPI / UNGU JAYA	TUANA TUHA RT. 06	TUANA TUHA RT. 06	IND. AIR MINUM ISI ULANG	Air Isi Ulang	1	32,000,000	14,400,000	9,600,000	Air, Galon dll	
98	JAINAP / MAJU BERSAMA	TUBUHAN RT.002	TUBUHAN RT.002	IND. AIR MINUM ISI ULANG	Air Isi Ulang	1	34,500,000	15,525,000	10,350,000	Air, Galon dll	
99	SURKANI / BAROKAH	SEMAYANG RT. 006	SEMAYANG RT. 006	IND. AIR MINUM ISI ULANG	Air Isi Ulang	1	36,000,000	16,200,000	10,800,000	Air, Galon dll	
100	Dion " Kelompok Keliran Bersinar	Desa Tuana Tuha	Desa Tuana Tuha	IND. OLAHAN PANGAN	Pengolahan Gula Merah	24	35,000,000	15,750,000	10,500,000	Gula Merah	
<b>JUMLAH</b>						<b>324</b>	<b>1,963,140,000</b>	<b>883,413,000</b>	<b>588,942,000</b>		

DATA IKM KECAMATAN TENGGARONG SEBERANG

No.	Nama	Alamat	Alamat Tempat Usaha	Jenis Usaha	Jenis Produksi	Jlh. TK	Investasi	Kapasitas Produksi/Bln	Bahan Baku Pokok dan Bahan Penolong	Peralatan Produksi	Ket.
1	2	3	4	5	6	7	8	9	10	11	12
1	Syahrian	Rt. 05 Desa Loa Lepu	Rt. 05 Desa Loa Lepu	(MAKANAN)	Pembuat Gula Merah	1	5,500,000	2,475,000	1,650,000	Cetakan Gula Gayung dll	
2	Jumransyah	Rt. 06 Desa Loa Lepu	Rt. 06 Desa Loa Lepu	(MAKANAN)	Pembuat Gula Merah	1	4,500,000	2,025,000	1,350,000	Cetakan Gula Gayung dll	
3	Syahril	Rt. 05 Desa Loa Lepu	Rt. 05 Desa Loa Lepu	(MAKANAN)	Pembuat Gula Merah	1	3,500,000	1,575,000	1,050,000	Cetakan Gula Gayung dll	
4	Sabri	Rt. 05 Desa Loa Lepu	Rt. 05 Desa Loa Lepu	(MAKANAN)	Pembuat Gula Merah	1	4,500,000	2,025,000	1,350,000	Cetakan Gula Gayung dll	
5	Imansyah	Rt. 02 Desa Loa Lepu	Rt. 02 Desa Loa Lepu	IND. MESIN	Bengkel	1	10,000,000	4,500,000	3,000,000	Kompresor, Kunci-kunci, Suku cadang dll	
6	Totok Hartono	Rt. 03 Desa Loa Lepu	Rt. 03 Desa Loa Lepu	IND. MESIN	Bengkel	1	11,000,000	4,950,000	3,300,000	Kompresor, Kunci-kunci, Suku cadang dll	
7	Alan Sitompul	Rt. 03 Desa Loa Lepu	Rt. 03 Desa Loa Lepu	IND. MESIN	Bengkel	2	10,000,000	4,500,000	3,000,000	Kompresor, Kunci-kunci, Suku cadang dll	
8	Sabariah	Rt. 01 Desa Loa Lepu	Rt. 01 Desa Loa Lepu	(MAKANAN)	Pembuat Keripik Singkong	1	5,000,000	2,250,000	1,500,000	Singkong dll	
9	Ngadi	Rt. 01 Desa Loa Lepu	Rt. 01 Desa Loa Lepu	IND. AIR MINUM ISI ULANG	Depo Air Minum	1	32,000,000	14,400,000	9,600,000	Air, Filter, Ultraviolet, Tandon dll	
10	Timah	Rt. 01 Desa Perjiwa	Rt. 01 Desa Perjiwa	IND SANDANG	Penjahit	2	4,500,000	2,025,000	1,350,000	Mesin Jahit, Obras, Kain Benang dll	
11	Aisiah	Rt. 03 Desa Perjiwa	Rt. 03 Desa Perjiwa	IND SANDANG	Penjahit	2	6,000,000	2,700,000	1,800,000	Mesin Jahit, Obras, Kain Benang dll	
12	Aminuddin	Rt. 02 Desa Perjiwa	Rt. 02 Desa Perjiwa	IND SANDANG	Penjahit	2	5,500,000	2,475,000	1,650,000	Mesin Jahit, Obras, Kain Benang dll	
13	Mihroni	Rt. 01 Desa Perjiwa	Rt. 01 Desa Perjiwa	IND SANDANG	Penjahit	2	6,000,000	2,700,000	1,800,000	Mesin Jahit, Obras, Kain Benang dll	
14	Hj. Samirah	Rt. 01 Desa Perjiwa	Rt. 01 Desa Perjiwa	(MAKANAN)	Tempe	2	7,500,000	3,375,000	2,250,000	Kedelai, ragi dll	
15	Andi Nani	Rt. 05 Desa Perjiwa	Rt. 05 Desa Perjiwa	(MAKANAN)	Tahu dan Tempe	2	9,000,000	4,050,000	2,700,000	Kedelai, ragi dll	
16	Markus	Rt. 01 Desa Perjiwa	Rt. 01 Desa Perjiwa	IND. MESIN	Bengkel	3	13,000,000	5,850,000	3,900,000	Kompresor, Kunci-kunci, Suku cadang dll	
17	Samsul	Rt. 01 Desa Perjiwa	Rt. 01 Desa Perjiwa	IND. MESIN	Bengkel	1	15,000,000	6,750,000	4,500,000	Kompresor, Kunci-kunci, Suku cadang dll	
18	Andang	Rt. 05 Desa Perjiwa	Rt. 05 Desa Perjiwa	IND. AIR MINUM ISI ULANG	Depo Air Minum	1	32,000,000	14,400,000	9,600,000	Air, Filter, Ultraviolet, Tandon dll	
19	Yakub	Rt. 01 Desa Perjiwa	Rt. 01 Desa Perjiwa	IND. AIR MINUM ISI ULANG	Depo Air Minum	1	35,000,000	15,750,000	10,500,000	Air, Filter, Ultraviolet, Tandon dll	
20	Aini	Rt. 01 Desa Perjiwa	Rt. 01 Desa Perjiwa	IND. AIR MINUM ISI ULANG	Depo Air Minum	1	29,500,000	13,275,000	8,850,000	Air, Filter, Ultraviolet, Tandon dll	
21	Kusli	Rt. 02 Desa Perjiwa	Rt. 02 Desa Perjiwa	IND. AIR MINUM ISI ULANG	Depo Air Minum	1	33,500,000	15,075,000	10,050,000	Air, Filter, Ultraviolet, Tandon dll	
22	RAMLI (DEPO SUMBER M	Desa Kerta Buana	Desa Kerta Buana	IND. AIR MINUM ISI ULANG	Depo Air Minum Isi Ulang	1	32,500,000	14,625,000	9,750,000	Air, Filter, Ultraviolet, Tandon, dll	
23	SUPARTI (TEMPE DAUN S	Desa Loa Pari RT.03	Desa Loa Pari RT.03	(MAKANAN)	Pembuatan Tempe	2	7,500,000	3,375,000	2,250,000	Kedelai, ragi dll	
24	HERRY ERLAND (BENGKE	Desa Loa Pari RT.01	Desa Loa Pari RT.01	IND. MESIN	Bengkel Motor	1	25,000,000	11,250,000	7,500,000	Kompresor, Kunci-kunci, Suku cadang dll	
25	IKETUT SUDIYATMIKA, S	Desa Loa Pari RT.06	Desa Loa Pari RT.06	IND. AIR MINUM ISI ULANG	Depo Air Minum Isi Ulang	1	50,000,000	22,500,000	15,000,000	Air, Filter, Ultraviolet, Tandon, dll	
26	LEGINEM (TEMPE ANDIKA	Desa Loa Pari RT.01	Desa Loa Pari RT.01	(MAKANAN)	Pembuatan Tempe	2	15,000,000	6,750,000	4,500,000	Kedelai, ragi dll	
27	HENI ASTUTI (TEMPE HEN	Desa Loa Pari RT.01	Desa Loa Pari RT.01	(MAKANAN)	Pembuatan Tempe	2	10,000,000	4,500,000	3,000,000	Kedelai, ragi dll	
28	TUMINI (TEMPE RENDI/08	Desa Loa Pari RT.01	Desa Loa Pari RT.01	(MAKANAN)	Pembuatan Tempe	2	14,500,000	6,525,000	4,350,000	Kedelai, ragi dll	
29	RUSMAWATI (BENGKEL F	Desa Loa Pari RT.02 No.04	Desa Loa Pari RT.02 No.04	IND. MESIN	Bengkel Motor	1	50,000,000	22,500,000	15,000,000	Kompresor, Kunci-kunci, Suku cadang dll	
30	JUMIATI (BENGKEL DAFA	Desa Loa Pari RT.02	Desa Loa Pari RT.02	IND. MESIN	Bengkel Motor	1	15,000,000	6,750,000	4,500,000	Kompresor, Kunci-kunci, Suku cadang dll	
31	RETNO YULIANTI (FOTO C	Desa Loa Pari RT.01	Desa Loa Pari RT.01	BANGUNAN	Poto Copy & ATK	2	45,000,000	20,250,000	13,500,000	Kertas, Tinta, Mesin Foto Copy dll	
32	SRI MARYUDA HARTI (RID	Desa Loa Pari RT.05	Desa Loa Pari RT.05	(MAKANAN)	Pembuatan Amplang	2	15,000,000	6,750,000	4,500,000	wajan, kompor dll	
33	ERNA WATI (OC FOTO CO	Desa Loa Pari RT.05	Desa Loa Pari RT.05	BANGUNAN	Poto Copy & ATK	2	60,000,000	27,000,000	18,000,000	Kertas, Tinta, Mesin Foto Copy dll	
34	SITI SAEMAH (TEMPE KR)	Desa Loa Raya RT.03	Desa Loa Raya RT.03	(MAKANAN)	Krispy	2	20,000,000	9,000,000	6,000,000	Kedelai, ragi dll	
35	SURIANSYAH (SURYA MO	Desa Loa Raya RT.02	Desa Loa Raya RT.02	IND. MESIN	Bengkel Motor	1	120,000,000	54,000,000	36,000,000	Kompresor, Kunci-kunci, Suku cadang dll	
36	SURIANSYAH (DEPOT RIZ	Desa Loa Raya RT.02	Desa Loa Raya RT.02	IND. AIR MINUM ISI ULANG	Depo Air Minum	1	65,000,000	29,250,000	19,500,000	Air, Filter, Ultraviolet, Tandon, dll	
37	AHMAD SUWANDI (A & A	Kerta Buana	Kerta Buana	(MAKANAN)	Pembuatan Aneka Kue	1	30,000,000	13,500,000	9,000,000	Tepung, Metega, Susu, Pengembang dll	
38	MAHMUDI (KERIPIK SING	Desa Bukit Pariaman	Desa Bukit Pariaman	(MAKANAN)	Keripik Singkong	3	10,000,000	4,500,000	3,000,000	Singkong dll	
39	ASMAWATI (AMPLANG BU	Desa Teluk Dalam	Desa Teluk Dalam	(MAKANAN)	Amplang Bumbu	4	31,545,000	14,195,250	9,463,500	ikan Gandum, Bumbu-bumbu dll	
40	MICHWANUDIN (BENGKE	Desa Bangun Rejo	Desa Bangun Rejo	IND. MESIN	Bengkel Ban Motor	3	35,000,000	15,750,000	10,500,000	Kompresor, Kunci-kunci, Suku cadang dll	
41	SUGENG RIYADI (MITRA N	Desa Bangun Rejo	Desa Bangun Rejo	IND. MESIN	Bengkel AC Mobil	2	5,000,000	2,250,000	1,500,000	Kompresor, Kunci-kunci, Suku cadang dll	
42	JASIWAN (KERIPIK BUAH	Bukit Pariaman	Bukit Pariaman	(MAKANAN)	Keripik Buah	1	30,000,000	13,500,000	9,000,000	buah dll	
43	SLAMET RIANTO (RAISSA	Desa Bangun Rejo RT.02	Desa Bangun Rejo RT.02	IND KERAJINAN	Kerajinan Manik-Manik	1	2,500,000	1,125,000	750,000	Manik, Kain, Benang dll	
44	ENDRI YULIANTO (TEMPE	Desa Bangun Rejo RT.28	Desa Bangun Rejo RT.28	(MAKANAN)	Pembuatan Tempe	1	10,000,000	4,500,000	3,000,000	Kedelai, ragi dll	
45	AMINAH (TAHU BOY/0852	Desa Bangun Rejo	Desa Bangun Rejo	(MAKANAN)	Pembuatan Tahu & Tempe	1	300,000,000	135,000,000	90,000,000	Kedelai, ragi dll	
46	JAINAL ASNURI / DAM RE	BANGUN REJO RT.24	BANGUN REJO RT.24	IND. AIR MINUM ISI ULANG	Depo Air Minum Isi Ulang	1	25,000,000	11,250,000	7,500,000	Air, Filter, Ultraviolet, Tandon, dll	
47	KASLAN / DAM AYU	BANGUN REJO RT.22	BANGUN REJO RT.22	IND. AIR MINUM ISI ULANG	Depo Air Minum Isi Ulang	1	25,000,000	11,250,000	7,500,000	Air, Filter, Ultraviolet, Tandon, dll	
48	SUHELI / DAM LIMA BERSA	BANGUN REJO RT.15	BANGUN REJO RT.15	IND. AIR MINUM ISI ULANG	Depo Air Minum Isi Ulang	1	25,000,000	11,250,000	7,500,000	Air, Filter, Ultraviolet, Tandon, dll	
49	SUMARNO / DAM JAMARS	BANGUN REJO RT.04	BANGUN REJO RT.04	IND. AIR MINUM ISI ULANG	Depo Air Minum Isi Ulang	1	25,000,000	11,250,000	7,500,000	Air, Filter, Ultraviolet, Tandon, dll	
50	JUMENO / DAM MANDIRI	BANGUN REJO RT.14	BANGUN REJO RT.14	IND. AIR MINUM ISI ULANG	Depo Air Minum Isi Ulang	1	25,000,000	11,250,000	7,500,000	Air, Filter, Ultraviolet, Tandon, dll	
51	SETIAMAN / DAM SUMBER	BANGUN REJO RT.17	BANGUN REJO RT.17	IND. AIR MINUM ISI ULANG	Depo Air Minum Isi Ulang	1	25,000,000	11,250,000	7,500,000	Air, Filter, Ultraviolet, Tandon, dll	
52	PONIMIN / DAM SERBA GU	BANGUN REJO RT.04	BANGUN REJO RT.04	IND. AIR MINUM ISI ULANG	Depo Air Minum Isi Ulang	1	25,000,000	11,250,000	7,500,000	Air, Filter, Ultraviolet, Tandon, dll	



No.	Nama	Alamat	Alamat Tempat Usaha	Jenis Usaha	Jenis Produksi	Jlh. TK	Investasi	Kapasitas Produksi/Bln	Bahan Baku Pokok dan Bahan Penolong	Peralatan Produksi	Ket.
53	Sujianto (Bintang Mulia/0852)	Jaya	Jaya	(MAKANAN)	Tahu dan Tempe	2	30,000,000	13,500,000	9,000,000	Kedelai & Kayu Bakar	
54	Panut (Surya Batako/082312)	Jaya	Jaya	BANGUNAN	Batako, Roster (angin-angin)	2	40,000,000	18,000,000	12,000,000	Pasir, Semen & Cetakan	
55	Sudhono (i081347278613)	Jaya	Jaya	(MAKANAN)	Keripik Singkong	2	15,000,000	6,750,000	4,500,000	Singkong, perajang dan penggorengan	
56	Basuki (Ani Abadi/08134763)	Manunggal Jaya	Manunggal Jaya	IND. MESIN	Bengkel Mobil	2	20,000,000	9,000,000	6,000,000	Peralatan Bengkel	
57	SURATNO / TIRTA HIDAYA	MANUNGGAL DAYA RT. 20	MANUNGGAL DAYA RT. 20	IND. AIR MINUM ISI ULANG	Depo Air Minum Isi Ulang	1	50,000,000	22,500,000	15,000,000	Air , Filter, Ultraviolet, Tandon, dll	
58	KASIM / MOJO JAYA	MANUNGGAL DAYA RT. 12	MANUNGGAL DAYA RT. 12	IND. AIR MINUM ISI ULANG	Depo Air Minum Isi Ulang	1	50,000,000	22,500,000	15,000,000	Air , Filter, Ultraviolet, Tandon, dll	
59	ROHIM / NURRAHMAH	MANUNGGAL DAYA RT. 22	MANUNGGAL DAYA RT. 22	IND. AIR MINUM ISI ULANG	Depo Air Minum Isi Ulang	1	50,000,000	22,500,000	15,000,000	Air , Filter, Ultraviolet, Tandon, dll	
60	SLAMET KARYONO / DAM	MANUNGGAL JAYA RT.06	MANUNGGAL JAYA RT.06	IND. AIR MINUM ISI ULANG	Depo Air Minum Isi Ulang	1	25,000,000	11,250,000	7,500,000	Air , Filter, Ultraviolet, Tandon, dll	
61	BENI WIJAYA / DAM BENI	MANUNGGAL JAYA RT.20	MANUNGGAL JAYA RT.20	IND. AIR MINUM ISI ULANG	Depo Air Minum Isi Ulang	1	25,000,000	11,250,000	7,500,000	Air , Filter, Ultraviolet, Tandon, dll	
62	DIAN / SUMBER REJEKI	MANUNGGAL JAYA RT.18	MANUNGGAL JAYA RT.18	IND. AIR MINUM ISI ULANG	Depo Air Minum Isi Ulang	1	25,000,000	11,250,000	7,500,000	Air , Filter, Ultraviolet, Tandon, dll	
63	Sujianto	Rt. 03 Desa Manunggal Jaya	Rt. 03 Desa Manunggal Jaya	(MAKANAN)	Tahu dan Tempe	1	1,500,000	675,000	450,000	Kedelai, ragi dll	
64	Panut	Rt. 03 Desa Manunggal Jaya	Rt. 03 Desa Manunggal Jaya	BANGUNAN	Batako	2	30,000,000	13,500,000	9,000,000	Keranjang dll	
65	Sudhono	Rt. 15 Desa Manunggal Jaya	Rt. 15 Desa Manunggal Jaya	(MAKANAN)	Keripik Singkong	1	5,000,000	2,250,000	1,500,000	Singkong dll	
66	Basuki	Rt. 06 Desa Manunggal Jaya	Rt. 06 Desa Manunggal Jaya	IND. MESIN	Bengkel	2	15,000,000	6,750,000	4,500,000	Kompresor, Kunci-kunci, Suku cadang dll	
67	HARI PURWITO (KUBE BU)	Desa Manunggal Jaya RT.06	Desa Manunggal Jaya RT.06	IND KERAJINAN	Kerajinan/Handycraf Kayu	1	110,000,000	49,500,000	33,000,000	Kayu, Tanduk, Pahat dll	
68	SURIP EFENDY (BENGKEL)	Desa Manunggal Jaya RT.18	Desa Manunggal Jaya RT.18	IND. MESIN	Bengkel Motor	1	50,000,000	22,500,000	15,000,000	Kompresor, Kunci-kunci, Suku cadang dll	
69	ZULFIKAR HASAN BAHES	Desa Manunggal Jaya	Desa Manunggal Jaya	IND. MESIN	Las	1	65,000,000	29,250,000	19,500,000	Kompresor, Kunci-kunci, Suku cadang dll	
70	MOCH ARIFIN ABUHADI (T)	Desa Manunggal Jaya	Desa Manunggal Jaya	IND. MESIN	Bengkel Motor	1	60,000,000	27,000,000	18,000,000	Kompresor, Kunci-kunci, Suku cadang dll	
71	SABARUDIN (BENGKEL M)	38 Desa Embalut	38 Desa Embalut	IND. MESIN	Bengkel Motor	1	20,000,000	9,000,000	6,000,000	Kompresor, Kunci-kunci, Suku cadang dll	
72	EDI WIONO (LANVIN MOT)	Desa Manunggal Jaya	Desa Manunggal Jaya	IND. MESIN	Bengkel Motor	1	70,000,000	31,500,000	21,000,000	Kompresor, Kunci-kunci, Suku cadang dll	
73	EKO PRAYITNO (DEPO JE)	Desa Manunggal Jaya	Desa Manunggal Jaya	IND. AIR MINUM ISI ULANG	Depo Air Minum Isi Ulang	1	57,500,000	25,875,000	17,250,000	Air , Filter, Ultraviolet, Tandon, dll	
74	AGUS ADI PURNOMO (TO)	Desa Manunggal Jaya	Desa Manunggal Jaya	BANGUNAN	Layanan Foto Copy	2	48,000,000	21,600,000	14,400,000	Kertas, Tinta, Mesin Foto Copy dll	
75	PAERI (DEPO SUMBER RE)	Desa Manunggal Jaya	Desa Manunggal Jaya	IND. AIR MINUM ISI ULANG	Depo Air Minum Isi Ulang	1	50,000,000	22,500,000	15,000,000	Air , Filter, Ultraviolet, Tandon, dll	
76	RAGIL BUDI SANTOSO (J)	Desa Manunggal Jaya	Desa Manunggal Jaya	IND. MESIN	Bengkel Modifikasi Motor	1	75,000,000	33,750,000	22,500,000	Kompresor, Kunci-kunci, Suku cadang dll	
77	SUKIMIN / TIRTA RICO	GIRI AGUNG RT. 07	GIRI AGUNG RT. 07	IND. AIR MINUM ISI ULANG	Depo Air Minum Isi Ulang	1	35,000,000	15,750,000	10,500,000	Air , Filter, Ultraviolet, Tandon, dll	
78	SUPARDI / AQILA	GIRI AGUNG RT. 10	GIRI AGUNG RT. 10	IND. AIR MINUM ISI ULANG	Depo Air Minum Isi Ulang	1	45,500,000	20,475,000	13,650,000	Air , Filter, Ultraviolet, Tandon, dll	
79	AMIR MAHMUD / DAM REN	KERTA BUANA RT.022	KERTA BUANA RT.022	IND. AIR MINUM ISI ULANG	Depo Air Minum Isi Ulang	1	33,000,000	14,850,000	9,900,000	Air , Filter, Ultraviolet, Tandon, dll	
80	SUTARNO / DAM SUMBER	MULAWARMAN RT.012	MULAWARMAN RT.012	IND. AIR MINUM ISI ULANG	Depo Air Minum Isi Ulang	1	30,000,000	13,500,000	9,000,000	Air , Filter, Ultraviolet, Tandon, dll	
81	I MADE ADE DIANTANA / D	KERTA BUANA RT.016	KERTA BUANA RT.016	IND. AIR MINUM ISI ULANG	Depo Air Minum Isi Ulang	1	34,500,000	15,525,000	10,350,000	Air , Filter, Ultraviolet, Tandon, dll	
82	SUTRISNO / DAM SUMBER	BHUANA JAYA RT.020	BHUANA JAYA RT.020	IND. AIR MINUM ISI ULANG	Depo Air Minum Isi Ulang	1	29,500,000	13,275,000	8,850,000	Air , Filter, Ultraviolet, Tandon, dll	
83	PORTOLO / DAM ALAMI	BHUANA JAYA RT.013	BHUANA JAYA RT.013	IND. AIR MINUM ISI ULANG	Depo Air Minum Isi Ulang	1	31,000,000	13,950,000	9,300,000	Air , Filter, Ultraviolet, Tandon, dll	
84	PARSIMAN / DAM EKA JAY	BHUANA JAYA RT.011	BHUANA JAYA RT.011	IND. AIR MINUM ISI ULANG	Depo Air Minum Isi Ulang	1	35,000,000	15,750,000	10,500,000	Air , Filter, Ultraviolet, Tandon, dll	
85	MAHDAN / DAM SUMBER F	SUKA MAJU RT.003	SUKA MAJU RT.003	IND. AIR MINUM ISI ULANG	Depo Air Minum Isi Ulang	1	32,500,000	14,625,000	9,750,000	Air , Filter, Ultraviolet, Tandon, dll	
86	I DEWA MADE ALIT BAWA	KARTA BUANA RT.025	KARTA BUANA RT.025	IND. AIR MINUM ISI ULANG	Depo Air Minum Isi Ulang	1	30,500,000	13,725,000	9,150,000	Air , Filter, Ultraviolet, Tandon, dll	
87	WAGIMAN / DAM ALFIN	KARTA BUANA RT.024	KARTA BUANA RT.024	IND. AIR MINUM ISI ULANG	Depo Air Minum Isi Ulang	1	29,500,000	13,275,000	8,850,000	Air , Filter, Ultraviolet, Tandon, dll	
88	USAHA BERSAMA NUR / D	KERTA BUANA RT.010	KERTA BUANA RT.010	IND. AIR MINUM ISI ULANG	Depo Air Minum Isi Ulang	1	33,000,000	14,850,000	9,900,000	Air , Filter, Ultraviolet, Tandon, dll	
89	FADLI / DAM DW-TITA MAH	SEPARI KAMPUNG RT.010	SEPARI KAMPUNG RT.010	IND. AIR MINUM ISI ULANG	Depo Air Minum Isi Ulang	1	41,000,000	18,450,000	12,300,000	Air , Filter, Ultraviolet, Tandon, dll	
90	CUCUK / DAM VIVI	BHUANA JAYA RT.018	BHUANA JAYA RT.018	IND. AIR MINUM ISI ULANG	Depo Air Minum Isi Ulang	1	32,500,000	14,625,000	9,750,000	Air , Filter, Ultraviolet, Tandon, dll	
91	CHAMSANI / DAM IRDA LE	BUKIT PARIAMAN RT. 006	BUKIT PARIAMAN RT. 006	IND. AIR MINUM ISI ULANG	Depo Air Minum Isi Ulang	1	37,500,000	16,875,000	11,250,000	Air , Filter, Ultraviolet, Tandon, dll	
92	BUDI / DAM SRI REJEKI	BUKIT PARIAMAN RT. 026	BUKIT PARIAMAN RT. 026	IND. AIR MINUM ISI ULANG	Depo Air Minum Isi Ulang	1	35,000,000	15,750,000	10,500,000	Air , Filter, Ultraviolet, Tandon, dll	
93	SUMARNA / DAM WULAN	BUKIT PARIAMAN RT.019	BUKIT PARIAMAN RT.019	IND. AIR MINUM ISI ULANG	Depo Air Minum Isi Ulang	1	33,500,000	15,075,000	10,050,000	Air , Filter, Ultraviolet, Tandon, dll	
94	SUTIKNO / DAM WAHYUDI	BUKIT PARIAMAN RT.002	BUKIT PARIAMAN RT.002	IND. AIR MINUM ISI ULANG	Depo Air Minum Isi Ulang	1	35,000,000	15,750,000	10,500,000	Air , Filter, Ultraviolet, Tandon, dll	
95	SAMSUL ARIFIN / DAM AZI	BUKIT PARIAMAN RT.002	BUKIT PARIAMAN RT.002	IND. AIR MINUM ISI ULANG	Depo Air Minum Isi Ulang	1	34,500,000	15,525,000	10,350,000	Air , Filter, Ultraviolet, Tandon, dll	
96	AGUS SETIAWAN / DAM R	BUKIT PARIAMAN RT.025	BUKIT PARIAMAN RT.025	IND. AIR MINUM ISI ULANG	Depo Air Minum Isi Ulang	1	40,000,000	18,000,000	12,000,000	Air , Filter, Ultraviolet, Tandon, dll	
97	SABARUDDIN / DAM DWI J	BUKIT PARIAMAN RT.022	BUKIT PARIAMAN RT.022	IND. AIR MINUM ISI ULANG	Depo Air Minum Isi Ulang	1	29,500,000	13,275,000	8,850,000	Air , Filter, Ultraviolet, Tandon, dll	
98	ANDIS PRIANTORO / DAM	BUKIT PARIAMAN RT.031	BUKIT PARIAMAN RT.031	IND. AIR MINUM ISI ULANG	Depo Air Minum Isi Ulang	1	31,000,000	13,950,000	9,300,000	Air , Filter, Ultraviolet, Tandon, dll	
99	TABRI / DAM SEPAYUNG	BUKIT PARIAMAN RT.012	BUKIT PARIAMAN RT.012	IND. AIR MINUM ISI ULANG	Depo Air Minum Isi Ulang	1	34,500,000	15,525,000	10,350,000	Air , Filter, Ultraviolet, Tandon, dll	
100	BAHRUL / DEVI	LOA RAYA RT.03	LOA RAYA RT.03	IND. AIR MINUM ISI ULANG	Depo Air Minum Isi Ulang	1	33,000,000	14,850,000	9,900,000	Air , Filter, Ultraviolet, Tandon, dll	
101	SURIANSYAH / DEPO WAT	LOA RAYA RT.02	LOA RAYA RT.02	IND. AIR MINUM ISI ULANG	Depo Air Minum Isi Ulang	1	34,700,000	15,615,000	10,410,000	Air , Filter, Ultraviolet, Tandon, dll	
102	ANDAMUKTI / EGI WATER	PERJIWA RT.05	PERJIWA RT.05	IND. AIR MINUM ISI ULANG	Depo Air Minum Isi Ulang	1	35,000,000	15,750,000	10,500,000	Air , Filter, Ultraviolet, Tandon, dll	
103	RUSLI / DEPO SAMUDRA	PERJIWA RT.02	PERJIWA RT.02	IND. AIR MINUM ISI ULANG	Depo Air Minum Isi Ulang	1	38,000,000	17,100,000	11,400,000	Air , Filter, Ultraviolet, Tandon, dll	
104	NURAINI / DAM SAYU	PERJIWA RT.01	PERJIWA RT.01	IND. AIR MINUM ISI ULANG	Depo Air Minum Isi Ulang	1	32,500,000	14,625,000	9,750,000	Air , Filter, Ultraviolet, Tandon, dll	
105	YAKUB / DEPO JOSHUA	PERJIWA RT.03	PERJIWA RT.03	IND. AIR MINUM ISI ULANG	Depo Air Minum Isi Ulang	1	37,500,000	16,875,000	11,250,000	Air , Filter, Ultraviolet, Tandon, dll	
106	NGADIONO / DEPO EVI	LOA LEPU RT.01	LOA LEPU RT.01	IND. AIR MINUM ISI ULANG	Depo Air Minum Isi Ulang	1	40,000,000	18,000,000	12,000,000	Air , Filter, Ultraviolet, Tandon, dll	
107	LUTFI / DEVO GUNUNG LE	LOA LEPU RT.03	LOA LEPU RT.03	IND. AIR MINUM ISI ULANG	Depo Air Minum Isi Ulang	1	35,000,000	15,750,000	10,500,000	Air , Filter, Ultraviolet, Tandon, dll	
108	ENY / AURA	LOA LEPU RT.03	LOA LEPU RT.03	IND. AIR MINUM ISI ULANG	Depo Air Minum Isi Ulang	1	38,000,000	17,100,000	11,400,000	Air , Filter, Ultraviolet, Tandon, dll	
109	JAINAH / DAM JAINAH	T. DALAM RT.02	T. DALAM RT.02	IND. AIR MINUM ISI ULANG	Depo Air Minum Isi Ulang	1	34,000,000	15,300,000	10,200,000	Air , Filter, Ultraviolet, Tandon, dll	

No.	Nama	Alamat	Alamat Tempat Usaha	Jenis Usaha	Jenis Produksi	Jlh. TK	investasi	Kapasitas Produksi/Bln	Bahan Baku Pokok dan Bahan Penolong	Peralatan Produksi	Ket.
110	AHMAD HUSAINI / DAM TE	T. DALAM RT.01	T. DALAM RT.01	IND. AIR MINUM ISI ULANG	Depo Air Minum Isi Ulang	1	29,000,000	13,050,000	8,700,000	Air , Filter, Ultraviolet, Tandon, dll	
111	HENDRI / SILA	T. DALAM RT. 02 NO .62	T. DALAM RT. 02 NO .62	IND. AIR MINUM ISI ULANG	Depo Air Minum Isi Ulang	1	35,000,000	15,750,000	10,500,000	Air , Filter, Ultraviolet, Tandon, dll	
112	ALPANI / DAM TAMBANG P	T. DALAM RT.03	T. DALAM RT.03	IND. AIR MINUM ISI ULANG	Depo Air Minum Isi Ulang	1	33,500,000	15,075,000	10,050,000	Air , Filter, Ultraviolet, Tandon, dll	
113	SUYITNO (BATAKO UTAM	Raya	Raya	BANGUNAN	Batako	2	15,000,000	6,750,000	4,500,000	Keranjang dll	
114	M. SLAMET DAROINI (SID	Raya	Raya	IND. MESIN	Bengkel Motor	1	50,000,000	22,500,000	15,000,000	Kompresor, Kunci-kunci, Suku cadang dll	
115	RIJAL WAHYU SUBEKTI (K	Bukit Raya	Bukit Raya	IND KERAJINAN	Kerajinan	1	15,000,000	6,750,000	4,500,000	Gunting, benang, lem	
116	SENSI / DAM DEVAN	BUKIT RAYA RT.08	BUKIT RAYA RT.08	IND. AIR MINUM ISI ULANG	Depo Air Minum Isi Ulang	1	29,500,000	13,275,000	8,850,000	Air , Filter, Ultraviolet, Tandon, dll	
117	SUYONO / DAM EQUA	BUKIT RAYA RT.05	BUKIT RAYA RT.05	IND. AIR MINUM ISI ULANG	Depo Air Minum Isi Ulang	1	31,000,000	13,950,000	9,300,000	Air , Filter, Ultraviolet, Tandon, dll	
118	ARIF RAHMAN / DEPO AIR	BUKIT RAYA RT.05	BUKIT RAYA RT.05	IND. AIR MINUM ISI ULANG	Depo Air Minum Isi Ulang	1	29,700,000	13,365,000	8,910,000	Air , Filter, Ultraviolet, Tandon, dll	
119	AHMAD HUSAINI / DAM RA	EMBALUT RT.06	EMBALUT RT.06	IND. AIR MINUM ISI ULANG	Depo Air Minum Isi Ulang	1	33,500,000	15,075,000	10,050,000	Air , Filter, Ultraviolet, Tandon, dll	
120	HENDARA / DAM NANDA	EMBALUT RT.06	EMBALUT RT.06	IND. AIR MINUM ISI ULANG	Depo Air Minum Isi Ulang	1	35,000,000	15,750,000	10,500,000	Air , Filter, Ultraviolet, Tandon, dll	
121	RAMADHAN / DAM RAMAD	EMBALUT RT.05	EMBALUT RT.05	IND. AIR MINUM ISI ULANG	Depo Air Minum Isi Ulang	1	34,000,000	15,300,000	10,200,000	Air , Filter, Ultraviolet, Tandon, dll	
122	AGUS WINARTO / DAM ICA	KARANG TUNGGAL RT.03	KARANG TUNGGAL RT.03	IND. AIR MINUM ISI ULANG	Depo Air Minum Isi Ulang	1	29,500,000	13,275,000	8,850,000	Air , Filter, Ultraviolet, Tandon, dll	
123	SUKIR / DAM TIRTA MULAI	KARANG TUNGGAL RT.10	KARANG TUNGGAL RT.10	IND. AIR MINUM ISI ULANG	Depo Air Minum Isi Ulang	1	35,000,000	15,750,000	10,500,000	Air , Filter, Ultraviolet, Tandon, dll	
124	MOH. MUSLIMIN / DAM ALI	TANJUNG BATU RT.03	TANJUNG BATU RT.03	IND. AIR MINUM ISI ULANG	Depo Air Minum Isi Ulang	1	32,500,000	14,625,000	9,750,000	Air , Filter, Ultraviolet, Tandon, dll	
<b>JUMLAH</b>						<b>157</b>	<b>4,050,945,000</b>	<b>1,822,925,250</b>	<b>1,215,283,500</b>		

DATA IKM KECAMATAN MUARA JAWA

No.	Nama	Alamat	Alamat Tempat Usaha	Jenis Usaha	Jenis Produksi	Jlh. TK	Investasi	Kapasitas Produksi/Bln	Bahan Baku Pokok dan Bahan Penolong	Peralatan Produksi	Ket.
1	2	3	4	5	6	7	8	9	10	11	12
1	ABDUL RAHIM	Jl. Pelita Kel. Dondang	Jl. Pelita Kel. Dondang	IND. MESIN	Bengkel Motor	3	35,000,000	15,750,000	10,500,000	Kompresor, Kunci-kunci, Suku cadang dll	
2	H. ZAINUDDIN / DAM ALDY	JL. SUDIRMAN RT.05 DONDANG	JL. SUDIRMAN RT.05 DONDANG	IND. AIR MINUM ISI ULANG	Air Minum Isi Ulang	2	40,000,000	18,000,000	12,000,000	Air, Filter, Ultraviolet, Tandon dll	
3	SUWARNI	RT. 02 Kel. Muara Jawa Ilir	RT. 02 Kel. Muara Jawa Ilir	IND OLAHAN PANGAN	Pembuat Tempe	3	15,000,000	6,750,000	4,500,000	Kedelai, Ragi dll	
4	RULLI HAMDANI	Jl. M. Hatta Kel. Muara Jawa Ilir	Jl. M. Hatta Kel. Muara Jawa Ilir	IND KIMIA DAN BAHAN	Foto Copy	2	35,000,000	15,750,000	10,500,000	Kertas, Tinta, Mesin Foto Copy dll	
5	NOVIA RAHMAWATI	Jl. M. Hatta RT. 20 Kel. Muara Jawa	Jl. M. Hatta RT. 20 Kel. Muara	IND OLAHAN PANGAN	Dodol Nipah	1	15,000,000	6,750,000	4,500,000	Gula, tepung, nipah, dll	
6	RICHI LUKMAN / DEPO DITMA	JL. A. YANI MUARA JAWA PESISIR	JL. A. YANI MUARA JAWA PESISIR	IND. AIR MINUM ISI ULANG	Air Minum Isi Ulang	2	37,500,000	16,875,000	11,250,000	Air, Filter, Ultraviolet, Tandon dll	
7	H. SYHRANI AS / DAM	JL. M. HATTA RT.14 MJP	JL. M. HATTA RT.14 MJP	IND. AIR MINUM ISI ULANG	Air Minum Isi Ulang	2	35,000,000	15,750,000	10,500,000	Air, Filter, Ultraviolet, Tandon dll	
8	MUSPAWATI	Jl. M. Hatta Kel. Muara Jawa Pesisir	Jl. M. Hatta Kel. Muara Jawa	IND KIMIA DAN BAHAN	Foto Copy	3	45,000,000	20,250,000	13,500,000	Kertas, Tinta, Mesin Foto Copy dll	
9	NORAINI	Jl. M. Hatta Kel. Muara Jawa Pesisir	Jl. M. Hatta Kel. Muara Jawa	IND KIMIA DAN BAHAN	Foto Copy	2	35,000,000	15,750,000	10,500,000	Kertas, Tinta, Mesin Foto Copy dll	
10	SURYA MOTOR	Jl. M. Hatta Handil 4 Kel. Muara	Jl. M. Hatta Handil 4 Kel. Muara	IND. MESIN	Bengkel Sepeda Motor	2	30,000,000	13,500,000	9,000,000	Kunci-kunci , ban , spera part dll	
11	M. YAMIN	Jl. M. Hatta Kel. Muara Jawa Pesisir	Jl. M. Hatta Kel. Muara Jawa	IND. MESIN	Bengkel Mobil	2	12,000,000	5,400,000	3,600,000	Kompresor, Kunci-kunci, Suku cadang dll	
12	GUNAWAN WIBISONO	Jl. M. Hatta RT. 14 Kel. Muara Jawa	Jl. M. Hatta RT. 14 Kel. Muara	IND KIMIA DAN BAHAN	Percetakan Batako dan	4	25,450,000	11,452,500	7,635,000	Semen, Cetakan Bata, Cangkul, Keranjang dll	
13	SITI FATIMAH / DEPO NAZWA	JL. DARUL AMIN HANDIL 5 BAWAH	JL. DARUL AMIN HANDIL 5	IND. AIR MINUM ISI ULANG	Air Minum Isi Ulang	2	34,500,000	15,225,000	10,350,000	Air, Filter, Ultraviolet, Tandon dll	
14	KAMAN / DAM SINDANG JAYA	MUARA JAWA TENGAH	MUARA JAWA TENGAH	IND. AIR MINUM ISI ULANG	Air Minum Isi Ulang	2	37,500,000	16,875,000	11,250,000	Air, Filter, Ultraviolet, Tandon dll	
15	ABDUL KHAIR / DAM ANDINI	HANDIL 7 RT. 10 MJT	HANDIL 7 RT. 10 MJT	IND. AIR MINUM ISI ULANG	Air Minum Isi Ulang	2	35,700,000	16,065,000	10,710,000	Air, Filter, Ultraviolet, Tandon dll	
16	MAUMUNAH (BENGKEL)	Jl. Moch. Hatta Handil 7 Kel. Muara	Jl. Moch. Hatta Handil 7 Kel.	IND. MESIN	Bengkel Sepeda Motor	2	30,000,000	13,500,000	9,000,000	Kunci-kunci , ban , spera part dll	
17	SAMPE	Jl. Jalur Vico Kel. Muara Jawa Ulu	Jl. Jalur Vico Kel. Muara Jawa Ulu	IND OLAHAN PANGAN	Pembuat Tempe	2	20,000,000	9,000,000	6,000,000	Kedelai, Ragi dll	
18	KOHRUDDIN	Jl. Jalur Vico Kel. Muara Jawa Ulu	Jl. Jalur Vico Kel. Muara Jawa Ulu	IND OLAHAN PANGAN	Pembuat Tempe	2	20,000,000	9,000,000	6,000,000	Kedelai, Ragi dll	
19	KIANI (DAM MITRA QUA)	Jl. Moch. Hatta Handil II	Jl. Moch. Hatta Handil II	IND. AIR MINUM ISI ULANG	Air Minum Isi Ulang	2	35,000,000	15,750,000	10,500,000	Air, Filter, Ultraviolet, Tandon dll	
20	HARJITO (KELONTONGAN)	Jl. A. Yani Kel. Muara Jawa Ulu	Jl. A. Yani Kel. Muara Jawa Ulu	IND. AIR MINUM ISI ULANG	Depo Air Isi Ulang	1	35,000,000	15,750,000	10,500,000	Air, Filter, Ultraviolet, Tandon dll	
21	MUHAMMAD SIBAWAHI /	JL. DELIMA GG PUSBAN 1 MUARA	JL. DELIMA GG PUSBAN 1 MUARA	IND. AIR MINUM ISI ULANG	Air Minum Isi Ulang	2	37,500,000	16,875,000	11,250,000	Air, Filter, Ultraviolet, Tandon dll	
22	YUSUF / DEPO SEJUK RASA	JL. M. HATTA HANDIL 3 MUARA	JL. M. HATTA HANDIL 3 MUARA	IND. AIR MINUM ISI ULANG	Air Minum Isi Ulang	2	36,000,000	16,200,000	10,800,000	Air, Filter, Ultraviolet, Tandon dll	
23	DEDY NOVIANTO / DEPO	JL. A. YANI GG. 17 MUARA JAWA	JL. A. YANI GG. 17 MUARA JAWA	IND. AIR MINUM ISI ULANG	Air Minum Isi Ulang	2	35,500,000	15,975,000	10,650,000	Air, Filter, Ultraviolet, Tandon dll	
24	HJ. FATIMAH / DAM RISKHA	JL. A. YANI MJU	JL. A. YANI MJU	IND. AIR MINUM ISI ULANG	Air Minum Isi Ulang	2	38,000,000	17,100,000	11,400,000	Air, Filter, Ultraviolet, Tandon dll	
25	ASHARI / DAM FARZAN	JL. IR. SOEKARNO MJU	JL. IR. SOEKARNO MJU	IND. AIR MINUM ISI ULANG	Air Minum Isi Ulang	2	33,500,000	15,075,000	10,050,000	Air, Filter, Ultraviolet, Tandon dll	
26	CAHYO DARSONO / DAM	JL. IR. SOEKARNO RT. 17MJU	JL. IR. SOEKARNO RT. 17MJU	IND. AIR MINUM ISI ULANG	Air Minum Isi Ulang	2	36,000,000	16,200,000	10,800,000	Air, Filter, Ultraviolet, Tandon dll	
27	LA GOHA / DAM DEDI	JL. IR. SOEKARNO MJU	JL. IR. SOEKARNO MJU	IND. AIR MINUM ISI ULANG	Air Minum Isi Ulang	2	37,500,000	16,875,000	11,250,000	Air, Filter, Ultraviolet, Tandon dll	
28	KARFAH / DAM KHAIRI	JL. M. HATTA HANDIL 3 MJU	JL. M. HATTA HANDIL 3 MJU	IND. AIR MINUM ISI ULANG	Air Minum Isi Ulang	2	35,500,000	15,975,000	10,650,000	Air, Filter, Ultraviolet, Tandon dll	
29	ARMANSYAH (CAHAYA)	Jl. A. Yani Kel. Muara Jawa Ulu	Jl. A. Yani Kel. Muara Jawa Ulu	IND KIMIA DAN BAHAN	Foto Copy	3	35,000,000	15,750,000	10,500,000	Kertas, Tinta, Mesin Foto Copy dll	
30	ABDI MOTOR	Jl. A. Yani Handil 2 Kel. Muara Jawa	Jl. A. Yani Handil 2 Kel. Muara	IND. MESIN	Bengkel Sepeda Motor	2	45,000,000	20,250,000	13,500,000	Kunci-kunci , ban , spera part dll	
31	PUTRA SHOPPENG MOTOR	Jl. A. Yani Handil 2 Kel. Muara Jawa	Jl. A. Yani Handil 2 Kel. Muara	IND. MESIN	Bengkel Sepeda Motor	2	35,000,000	15,750,000	10,500,000	Kunci-kunci , ban , spera part dll	
32	BENGKEL MOTOR WHINDY	Jl. A. Yani Handil 2 Kel. Muara Jawa	Jl. A. Yani Handil 2 Kel. Muara	IND. MESIN	Bengkel Sepeda Motor	3	55,000,000	24,750,000	16,500,000	Kunci-kunci , ban , spera part dll	
33	SYUKUR ( BENGKEL MOTOR)	Jl. A. Yani Handil 2 Kel. Muara Jawa	Jl. A. Yani Handil 2 Kel. Muara	IND. MESIN	Bengkel Sepeda Motor	2	30,000,000	13,500,000	9,000,000	Kunci-kunci , ban , spera part dll	
34	HERIANSYAH (PERSADA)	Jl. Ir. Soekarno Kel. Muara Jawa Ulu	Jl. Ir. Soekarno Kel. Muara Jawa	IND. MESIN	Bengkel Sepeda Motor	2	40,000,000	18,000,000	12,000,000	Kunci-kunci , ban , spera part dll	
35	MARKUS LOLOK (BENGKEL)	Jl. Ir. Soekarno Kel. Muara Jawa Ulu	Jl. Ir. Soekarno Kel. Muara Jawa	IND. MESIN	Bengkel Tambal Ban dan	3	35,000,000	15,750,000	10,500,000	Kompresor, Kunci-kunci, Suku cadang dll	
36	RUDI	Jl. Ir. Soekarno Kel. Muara Jawa Ulu	Jl. Ir. Soekarno Kel. Muara Jawa	IND. MESIN	Bengkel Motor	3	45,000,000	20,250,000	13,500,000	Kompresor, Kunci-kunci, Suku cadang dll	
37	ARI SETIAWAN	Jl. A. Yani Kel. Muara Jawa Ulu	Jl. A. Yani Kel. Muara Jawa Ulu	IND. MESIN	Bengkel Motor	3	40,000,000	18,000,000	12,000,000	Kompresor, Kunci-kunci, Suku cadang dll	
38	INDRA JAYA	Jl. A. Yani Kel. Muara Jawa Ulu	Jl. A. Yani Kel. Muara Jawa Ulu	IND. MESIN	Bengkel Motor	2	35,000,000	15,750,000	10,500,000	Kompresor, Kunci-kunci, Suku cadang dll	
39	ANSARUDDIN	Jl. A. Yani Kel. Muara Jawa Ulu	Jl. A. Yani Kel. Muara Jawa Ulu	IND. MESIN	Bengkel Motor	2	30,000,000	13,500,000	9,000,000	Kompresor, Kunci-kunci, Suku cadang dll	
40	JUHRI	Jl. A. Yani Kel. Muara Jawa Ulu	Jl. A. Yani Kel. Muara Jawa Ulu	IND. MESIN	Bengkel Sepeda	2	45,000,000	20,250,000	13,500,000	Kompresor, Kunci-kunci, Suku cadang dll	
41	ABDUL ROCHIM	Jl. M. Hatta Kel. Muara Jawa Ulu	Jl. M. Hatta Kel. Muara Jawa Ulu	IND. MESIN	Bengkel Motor	2	30,000,000	13,500,000	9,000,000	Kompresor, Kunci-kunci, Suku cadang dll	
42	GANTIVO (SERVICE MOBIL)	Jl. Ir. Soekarno Kel. Muara Jawa Ulu	Jl. Ir. Soekarno Kel. Muara Jawa	IND. MESIN	Bengkel Mobil	3	45,000,000	20,250,000	13,500,000	Kompresor, Kunci-kunci, Suku cadang dll	
43	IWAN SUTEJO	Jl. Ir. Soekarno RT. 022 Kel. Muara	Jl. Ir. Soekarno RT. 022 Kel.	IND. MESIN	Bengkel Motor dan Spare	2	56,250,000	25,312,500	16,875,000	Kompresor, Kunci-kunci, Suku cadang dll	
44	ABD. ROCHIM	Jl. M. Hatta RT. 023 Kel. Muara Jawa	Jl. M. Hatta RT. 023 Kel. Muara	IND. MESIN	Bengkel Motor	2	34,000,000	15,300,000	10,200,000	Kompresor, Kunci-kunci, Suku cadang dll	
45	SUTRIMO (SERVICE)	Jl. Ir. Soekarno RT. 19 Kel. Muara	Jl. Ir. Soekarno RT. 19 Kel. Muara	IND. ELEKTRONIK	Service Elektronik	1	10,000,000	4,500,000	3,000,000	Solder, Amper Meter, Timah, Komponen dll	
46	SAMITO	Jl. M. Hatta Kel. Muara Jawa Ulu	Jl. M. Hatta Kel. Muara Jawa Ulu	IND. ELEKTRONIK	Service Elektronik	1	15,000,000	6,750,000	4,500,000	Solder, Amper Meter, Timah, Komponen dll	
47	ASEP KURNIA	Jl. M. Hatta Kel. Muara Jawa Ulu	Jl. M. Hatta Kel. Muara Jawa Ulu	IND KIMIA DAN BAHAN	Pembuat Batako	4	25,000,000	11,250,000	7,500,000	Semen, Cetakan Bata, Cangkul, Keranjang dll	
48	MURHAYATI (AMPLANG)	Jl. Hdl Petinggi Kel. Muara Kembang	Jl. Hdl Petinggi Kel. Muara	IND OLAHAN PANGAN	Amplang dan Cimi-Cimi	2	15,750,000	7,087,500	4,725,000	Cimi cimi, Gandum, Bumbu-bumbu dll	
49	FADLI EFENDI / DEPO MITRA	JL. SWADAYA RT.02 TELUK DALAM	JL. SWADAYA RT.02 TELUK	IND. AIR MINUM ISI ULANG	Air Minum Isi Ulang	2	40,000,000	18,000,000	12,000,000	Air, Filter, Ultraviolet, Tandon dll	
50	SYHRANI ( PENJAHIT ARUL )	JL. M. HATTA MUARA JAWA ULU	JL. M. HATTA MUARA JAWA ULU	IND. SANDANG	PENJAHIT	4	72,000,000	32,400,000	21,600,000	Mesin jahit, kain, meteran , benang, jarum	
51	RAHMADI	JL. M. HATTA MUARA JAWA TENGAH	JL. M. HATTA MUARA JAWA	IND. SANDANG	PENAHIT	5	51,000,000	22,950,000	15,300,000	Mesin jahit, kain, meteran , benang, jarum	
JUMLAH						116	1,761,150,000	792,517,500	528,345,000		

**DATA IKM KECAMATAN LOA JANAN**

No.	Nama	Alamat	Alamat Tempat Usaha	Jenis Usaha	Jenis Produksi	Jlh. TK	investasi	Kapasitas Produksi/Bln	Bahan Baku Pokok dan Bahan Penolong	Peralatan Produksi	Ket.
1	2	3	4	5	6	7	8	9	10	11	12
1	PT. IGL	Desa Loa Janan Ulu	Desa Loa Janan Ulu	IND OLAHAN PANGAN	Lada						
2	KUB. DAMAI SEHATI SEJAHTERA	Desa Loa Duri Ilir	Desa Loa Duri Ilir	IND OLAHAN PANGAN	Macam Maacam Kue	1	20,000,000	9,000,000	6,000,000	Tepung, Gula, dll	
3	KUB. MAJU BERSAMA	Desa Tani Bhakti	Desa Tani Bhakti	IND OLAHAN PANGAN	Kripik Singkong	1	4,500,000	2,025,000	1,350,000	Singkong dll	
4	KERAJINAN TANGAN MARDIANA	Desa Loa Duri Ulu	Desa Loa Duri Ulu	IND. KERAJINAN	Bros, Bantal, Sandal, dll	4	35,000,000	15,750,000	10,500,000	Kain, Kulit dan Manik	
5	KERAJINAN TANGAN MISWALTUNAH	Desa Loa Duri Ulu	Desa Loa Duri Ulu	IND. KERAJINAN	Tas Laptop, Bros, Dompot, dll	5	17,500,000	7,875,000	5,250,000	Kain, Kulit dan Manik dll	
6	KERAJINAN TANGAN HARTONO	RT. 02 Desa Tani Bhakti	RT. 02 Desa Tani Bhakti	IND. KERAJINAN	Ukiran Kayu Antik	3	15,000,000	6,750,000	4,500,000	Kayu, Tanduk, Pahat dll	
7	BENGKEL "RING ROAD MOTOR"	Jl. Soekarno Hatta RT. 13	Jl. Soekarno Hatta RT. 13	IND. MESIN	Spare Part Motor dan Mobil	3	100,000,000	45,000,000	30,000,000	Spare part dll	
8	DEPO AIR MINUM "AL-QAUSAR"	Jl. Soekarno Hatta KM. 27 RT. 18 Desa Batuah	Jl. Soekarno Hatta KM. 27 RT. 18 Desa Batuah	IND. AIR MINUM ISI ULANG	Air PDAM	2	37,500,000	16,875,000	11,250,000	Air, Filter, Ultraviolet, Tandon dll	
9	UD. "MEUBEL BINTANG SUKUN"	Jl. Sukun RT. 024 RW. 005 Desa Loa Duri Ilir	Jl. Sukun RT. 024 RW. 005 Desa Loa Duri Ilir	IND. FURNITURE	Meubel dan Furniture	4	75,000,000	33,750,000	22,500,000		
10	BENGKEL "KERIS MOTOR"	Jl. Gerbang Dayaku RT. 16 Desa Loa Janan Ulu	Jl. Gerbang Dayaku RT. 16 Desa Loa Janan Ulu	IND. MESIN	Spare Part Sepeda Motor	2	30,000,000	13,500,000	9,000,000	Spare part dll	
11	UD. "KRISNA MOTOR"	Jl. Soekarno Hatta KM. 6 RT. 1 Desa Purwajaya	Jl. Soekarno Hatta KM. 6 RT. 1 Desa Purwajaya	IND. MESIN	Sepeda Motor	3	35,000,000	15,750,000	10,500,000	Spare part dll	
12	BENGKEL "DWI TUNGGAL"	Dusun Mekar Jaya RT. 001 Desa Purwajaya	Dusun Mekar Jaya RT. 001 Desa Purwajaya	IND. MESIN	Spare Part Mobil	2	100,000,000	45,000,000	30,000,000	Spare part dll	
13	BENGKEL "DEDE"	Jl. Gerbang Dayaku RT. 03/I Desa Loa Duri Ulu	Jl. Gerbang Dayaku RT. 03/I Desa Loa Duri Ulu	IND. MESIN	Spare Part Mobil	2	75,000,000	33,750,000	22,500,000	Spare part dll	
14	H. JARKASI	RT. VI/2 Desa Loa Duri Ulu	RT. VI/2 Desa Loa Duri Ulu	IND. AIR MINUM ISI ULANG	Air PDAM	1	35,000,000	15,750,000	10,500,000	Air, Filter, Ultraviolet, Tandon dll	
15	ABDUL AZIS	RT. V/2 Desa Loa Duri Ilir	RT. V/2 Desa Loa Duri Ilir	IND. AIR MINUM ISI ULANG	Air PDAM	1	32,000,000	14,400,000	9,600,000	Air, Filter, Ultraviolet, Tandon dll	
16	DEPO AIR MINUM "RAHMAT"	Jl. Soekarno Hatta RT. XXVI Desa Loa Janan Ulu	Jl. Soekarno Hatta RT. XXVI Desa Loa Janan Ulu	IND. AIR MINUM ISI ULANG	Air PDAM	3	33,500,000	15,075,000	10,050,000	Air, Filter, Ultraviolet, Tandon dll	
17	DEPO "CANDRA"	Jl. Mulawarman RT. IX/4 Desa Loa Duri Ilir	Jl. Mulawarman RT. IX/4 Desa Loa Duri Ilir	IND. AIR MINUM ISI ULANG	Air PDAM	2	37,500,000	16,875,000	11,250,000	Air, Filter, Ultraviolet, Tandon dll	
18	BENGKEL "TUNAS INDAH MOTOR"	RT. 001 Desa Bakungan	RT. 001 Desa Bakungan	IND. MESIN	Spare Part Sepeda Motor	2	45,000,000	20,250,000	13,500,000	Spare part dll	
19	BENGKEL LAS "KIN PUTRA JAYA"	Jl. Soekarno Hatta KM. 4 RT. 26	Jl. Soekarno Hatta KM. 4 RT. 26	IND. LOGAM	Alat-Alat Las	3	15,000,000	6,750,000	4,500,000	Mesin Las, Gurinda, Bor, Plat, Ban, Sekrup dll	
20	BENGKEL LAS "MULIA"	Jl. Gerbang Dayaku RT. IV/1 Desa Loa Duri Ulu	Jl. Gerbang Dayaku RT. IV/1 Desa Loa Duri Ulu	IND. LOGAM	Alat-Alat Las	3	25,000,000	11,250,000	7,500,000	Mesin Las, Gurinda, Bor, Plat, Ban, Sekrup dll	
21	DEPO "SAWAL"	Jl. Gerbang Dayaku RT. 1 RW. 1 Desa Loa Duri Ilir	Jl. Gerbang Dayaku RT. 1 RW. 1 Desa Loa Duri Ilir	IND. AIR MINUM ISI ULANG	Air PDAM	4	10,000,000	4,500,000	3,000,000	Air, Filter, Ultraviolet, Tandon dll	
22	ABDUL HAMID / DEPOT ALVIAN	KM 23 BATUAH	KM 23 BATUAH	IND. AIR MINUM ISI ULANG	Air Minum Isi Ulang	1	34,000,000	15,300,000	10,200,000	Air, Galon, Filter Air dll	
23	AZIS / DEPOT AZIS	KM 20 BATUAH	KM 20 BATUAH	IND. AIR MINUM ISI ULANG	Air Minum Isi Ulang	1	35,500,000	15,975,000	10,650,000	Air, Galon, Filter Air dll	
24	HAJI BAHTIAR / DEPOT JABAL RIZKY	TANI HARAPAN	TANI HARAPAN	IND. AIR MINUM ISI ULANG	Air Minum Isi Ulang	1	36,000,000	16,200,000	10,800,000	Air, Galon, Filter Air dll	
25	SATRIA / DEPOT RIZKA	KM 23 BATUAH	KM 23 BATUAH	IND. AIR MINUM ISI ULANG	Air Minum Isi Ulang	1	33,500,000	15,075,000	10,050,000	Air, Galon, Filter Air dll	
26	ROS DAN NASRUL / DEPOT NASRUL	KM 17 BATUAH	KM 17 BATUAH	IND. AIR MINUM ISI ULANG	Air Minum Isi Ulang	1	37,000,000	16,650,000	11,100,000	Air, Galon, Filter Air dll	
27	HASNIDAH / DEPOK AIRAWATER	TANI HARAPAN	TANI HARAPAN	IND. AIR MINUM ISI ULANG	Air Minum Isi Ulang	1	32,500,000	14,625,000	9,750,000	Air, Galon, Filter Air dll	
28	SURYANA / DEPOT 2 PUTRO	KM 22 BATUAH	KM 22 BATUAH	IND. AIR MINUM ISI ULANG	Air Minum Isi Ulang	1	34,000,000	15,300,000	10,200,000	Air, Galon, Filter Air dll	
29	H. ABDUL SOMAD / DEPOT LIA	KM 28 BATUAH	KM 28 BATUAH	IND. AIR MINUM ISI ULANG	Air Minum Isi Ulang	1	30,000,000	13,500,000	9,000,000	Air, Galon, Filter Air dll	
30	YUNUS / DEPOT YUNI	TANI HARAPAN	TANI HARAPAN	IND. AIR MINUM ISI ULANG	Air Minum Isi Ulang	1	35,000,000	15,750,000	10,500,000	Air, Galon, Filter Air dll	

No.	Nama	Alamat	Alamat Tempat Usaha	Jenis Usaha	Jenis Produksi	Jlh. TK	investasi	Kapasitas Produksi/Bln	Bahan Baku Pokok dan Bahan Penolong	Peralatan Produksi	Ket.
31	MUTIMAH / SUMBER RIZKY	MARGAHAYU	MARGAHAYU	IND. AIR MINUM ISI ULANG	Air Minum Isi Ulang	1	36,000,000	16,200,000	10,800,000	Air, Galon, Filter Air dll	
32	SUSANA / SAPUTRA JAYA	MARGAHAYU	MARGAHAYU	IND. AIR MINUM ISI ULANG	Air Minum Isi Ulang	1	33,000,000	14,850,000	9,900,000	Air, Galon, Filter Air dll	
33	SUTOYO / ANNISA	MARGAHAYU	MARGAHAYU	IND. AIR MINUM ISI ULANG	Air Minum Isi Ulang	1	35,000,000	15,750,000	10,500,000	Air, Galon, Filter Air dll	
34	SOFIYAN HADI / JOVITA	MARGAHAYU	MARGAHAYU	IND. AIR MINUM ISI ULANG	Air Minum Isi Ulang	1	31,500,000	14,175,000	9,450,000	Air, Galon, Filter Air dll	
35	NURDIN / NUR-DIN	MARGAHAYU	MARGAHAYU	IND. AIR MINUM ISI ULANG	Air Minum Isi Ulang	1	34,000,000	15,300,000	10,200,000	Air, Galon, Filter Air dll	
36	WILDAN / FIKRY	MARGAHAYU	MARGAHAYU	IND. AIR MINUM ISI ULANG	Air Minum Isi Ulang	1	32,500,000	14,625,000	9,750,000	Air, Galon, Filter Air dll	
37	MUCHSININ / INDRAMAYU	MARGAHAYU	MARGAHAYU	IND. AIR MINUM ISI ULANG	Air Minum Isi Ulang	1	30,000,000	13,500,000	9,000,000	Air, Galon, Filter Air dll	
38	ROFINO / RIO WATER	MARGAHAYU	MARGAHAYU	IND. AIR MINUM ISI ULANG	Air Minum Isi Ulang	1	33,000,000	14,850,000	9,900,000	Air, Galon, Filter Air dll	
39	YUSRAN / KARANG TARUNA	MA. SIRAN	MA. SIRAN	IND. AIR MINUM ISI ULANG	Air Minum Isi Ulang	1	37,500,000	16,875,000	11,250,000	Air, Galon, Filter Air dll	
40	BUDIANTO / DAM SURYADI	TANI BAKTI RT.07 LOA JANAN	TANI BAKTI RT.07 LOA JANAN	IND. AIR MINUM ISI ULANG	Air Minum Isi Ulang	1	35,000,000	15,750,000	10,500,000	Air, Galon, Filter Air dll	
41	NURWAHDIANSYAH / DAM DANI	TANI BAKTI RT.06 LOA JANAN	TANI BAKTI RT.06 LOA JANAN	IND. AIR MINUM ISI ULANG	Air Minum Isi Ulang	1	32,500,000	14,625,000	9,750,000	Air, Galon, Filter Air dll	
42	SITI AISYAH / DAM SUMBER ALAM	TANI BAKTI RT.02 LOA JANAN	TANI BAKTI RT.02 LOA JANAN	IND. AIR MINUM ISI ULANG	Air Minum Isi Ulang	1	34,000,000	15,300,000	10,200,000	Air, Galon, Filter Air dll	
43	SARDIN / MULIA RAYA	PURWAJAYA RT.02 LOA JANAN	PURWAJAYA RT.02 LOA JANAN	IND. AIR MINUM ISI ULANG	Air Minum Isi Ulang	1	33,000,000	14,850,000	9,900,000	Air, Galon, Filter Air dll	
44	SUHARDI / SUMBER REZEKI	PURWAJAYA RT. 12	PURWAJAYA RT. 12	IND. AIR MINUM ISI ULANG	Air Minum Isi Ulang	1	35,000,000	15,750,000	10,500,000	Air, Galon, Filter Air dll	
45	LASANA / SEGAR ALAM	PURWAJAYA RT. 11	PURWAJAYA RT. 11	IND. AIR MINUM ISI ULANG	Air Minum Isi Ulang	1	30,000,000	13,500,000	9,000,000	Air, Galon, Filter Air dll	
46	KASIMUN / TIRTA INDAH	PURWAJAYA RT. 14	PURWAJAYA RT. 14	IND. AIR MINUM ISI ULANG	Air Minum Isi Ulang	1	32,000,000	14,400,000	9,600,000	Air, Galon, Filter Air dll	
47	RULLI / DAM BERINGIN JAYA	PURWAJAYA RT. 16	PURWAJAYA RT. 16	IND. AIR MINUM ISI ULANG	Air Minum Isi Ulang	1	29,500,000	13,275,000	8,850,000	Air, Galon, Filter Air dll	
48	YASLIM / DAM YUNITA	LOA JANAN ULU RT. 24	LOA JANAN ULU RT. 24	IND. AIR MINUM ISI ULANG	Air Minum Isi Ulang	1	34,000,000	15,300,000	10,200,000	Air, Galon, Filter Air dll	
49	KATENO / DAM NADYA	LOA JANAN ULU RT. 24	LOA JANAN ULU RT. 24	IND. AIR MINUM ISI ULANG	Air Minum Isi Ulang	1	31,000,000	13,950,000	9,300,000	Air, Galon, Filter Air dll	
50	WARDoyo / AIR REBUS RIO	LOA JANAN ULU RT. 24	LOA JANAN ULU RT. 24	IND. AIR MINUM ISI ULANG	Air Minum Isi Ulang	1	29,000,000	13,050,000	8,700,000	Air, Galon, Filter Air dll	
51	HJ. SITI SAMPURNA / DAM RAHMAT	LOA JANAN ULU RT. 24	LOA JANAN ULU RT. 24	IND. AIR MINUM ISI ULANG	Air Minum Isi Ulang	1	33,000,000	14,850,000	9,900,000	Air, Galon, Filter Air dll	
52	WATI / DAM BUNGAKU	LOA JANAN ULU RT. 25	LOA JANAN ULU RT. 25	IND. AIR MINUM ISI ULANG	Air Minum Isi Ulang	1	30,500,000	13,725,000	9,150,000	Air, Galon, Filter Air dll	
53	NURAINI / DAM WAIDZ RISKI	LOA JANAN ULU RT. 25	LOA JANAN ULU RT. 25	IND. AIR MINUM ISI ULANG	Air Minum Isi Ulang	1	32,500,000	14,625,000	9,750,000	Air, Galon, Filter Air dll	
54	ARWANATIF / DAM EVI	LOA JANAN ULU RT. 25	LOA JANAN ULU RT. 25	IND. AIR MINUM ISI ULANG	Air Minum Isi Ulang	1	29,500,000	13,275,000	8,850,000	Air, Galon, Filter Air dll	
55	SINO / DAM NOVY	LOA JANAN ULU RT. 36	LOA JANAN ULU RT. 36	IND. AIR MINUM ISI ULANG	Air Minum Isi Ulang	1	34,000,000	15,300,000	10,200,000	Air, Galon, Filter Air dll	
56	JUNAEDI / DAM ALIF TADARUS	LOA JANAN ULU RT. 10	LOA JANAN ULU RT. 10	IND. AIR MINUM ISI ULANG	Air Minum Isi Ulang	1	30,500,000	13,725,000	9,150,000	Air, Galon, Filter Air dll	
57	H. RASPANI / DAM ARIF	LOA JANAN ULU RT. 28	LOA JANAN ULU RT. 28	IND. AIR MINUM ISI ULANG	Air Minum Isi Ulang	1	33,000,000	14,850,000	9,900,000	Air, Galon, Filter Air dll	
58	M. WAHYUDI / DAM NIDA	LOA JANAN ULU RT. 28	LOA JANAN ULU RT. 28	IND. AIR MINUM ISI ULANG	Air Minum Isi Ulang	1	31,500,000	14,175,000	9,450,000	Air, Galon, Filter Air dll	
59	H. SUJONO / DAM AMANDA	LOA JANAN ULU RT. 29	LOA JANAN ULU RT. 29	IND. AIR MINUM ISI ULANG	Air Minum Isi Ulang	1	36,000,000	16,200,000	10,800,000	Air, Galon, Filter Air dll	
60	HASNI / DAM INDAH	LOA JANAN ULU RT. 02	LOA JANAN ULU RT. 02	IND. AIR MINUM ISI ULANG	Air Minum Isi Ulang	1	34,000,000	15,300,000	10,200,000	Air, Galon, Filter Air dll	
61	ABDUL MUTOLIF / DAM AMALIA	LOA JANAN ULU RT. 08	LOA JANAN ULU RT. 08	IND. AIR MINUM ISI ULANG	Air Minum Isi Ulang	1	30,000,000	13,500,000	9,000,000	Air, Galon, Filter Air dll	
62	MUHADI / DAM AYU	LOA JANAN ULU RT. 08	LOA JANAN ULU RT. 08	IND. AIR MINUM ISI ULANG	Air Minum Isi Ulang	1	33,000,000	14,850,000	9,900,000	Air, Galon, Filter Air dll	
63	RONI / DAM AERO	LOA JANAN ULU RT. 02	LOA JANAN ULU RT. 02	IND. AIR MINUM ISI ULANG	Air Minum Isi Ulang	1	29,500,000	13,275,000	8,850,000	Air, Galon, Filter Air dll	
64	HARYANTO / DAM ELANG	LOA JANAN ULU RT. 027	LOA JANAN ULU RT. 027	IND. AIR MINUM ISI ULANG	Air Minum Isi Ulang	1	32,500,000	14,625,000	9,750,000	Air, Galon, Filter Air dll	
65	ARIFIN / DAM RISKY	LOA JANAN ULU RT. 02	LOA JANAN ULU RT. 02	IND. AIR MINUM ISI ULANG	Air Minum Isi Ulang	1	35,000,000	15,750,000	10,500,000	Air, Galon, Filter Air dll	
66	SARTINI / DAM LESTARI JAYA AGUNG	LOA JANAN ULU RT. 15	LOA JANAN ULU RT. 15	IND. AIR MINUM ISI ULANG	Air Minum Isi Ulang	1	31,000,000	13,950,000	9,300,000	Air, Galon, Filter Air dll	
67	SAIFUL / DAM FAUZAN	LOA JANAN ULU RT. 15	LOA JANAN ULU RT. 15	IND. AIR MINUM ISI ULANG	Air Minum Isi Ulang	1	34,500,000	15,525,000	10,350,000	Air, Galon, Filter Air dll	
68	ALI AKBAR / DAM DEWI	LOA JANAN ULU RT. 16	LOA JANAN ULU RT. 16	IND. AIR MINUM ISI ULANG	Air Minum Isi Ulang	1	32,000,000	14,400,000	9,600,000	Air, Galon, Filter Air dll	
69	FITRI / DAM AISYAH	LOA JANAN ULU RT. 16	LOA JANAN ULU RT. 16	IND. AIR MINUM ISI ULANG	Air Minum Isi Ulang	1	30,000,000	13,500,000	9,000,000	Air, Galon, Filter Air dll	
70	H. SENI / DAM SARAH	LOA JANAN ULU RT. 16	LOA JANAN ULU RT. 16	IND. AIR MINUM ISI ULANG	Air Minum Isi Ulang	1	32,000,000	14,400,000	9,600,000	Air, Galon, Filter Air dll	
71	SYAHRAN / DEPO SARI	LOA DURI ILIR RT.06	LOA DURI ILIR RT.06	IND. AIR MINUM ISI ULANG	Air Minum Isi Ulang	1	34,000,000	15,300,000	10,200,000	Air, Galon, Filter Air dll	
72	JURHANI / DEPO AYU CAHAYA REZKI	LOA DURI ILIR RT.07	LOA DURI ILIR RT.07	IND. AIR MINUM ISI ULANG	Air Minum Isi Ulang	1	31,500,000	14,175,000	9,450,000	Air, Galon, Filter Air dll	
73	IRWANSYAH / DEPO MALIKA	LOA DURI ILIR RT.20	LOA DURI ILIR RT.20	IND. AIR MINUM ISI ULANG	Air Minum Isi Ulang	1	35,000,000	15,750,000	10,500,000	Air, Galon, Filter Air dll	
74	SAPAT / DEPO ANDIKA	LOA DURI ILIR RT. 17	LOA DURI ILIR RT. 17	IND. AIR MINUM ISI ULANG	Air Minum Isi Ulang	1	31,000,000	13,950,000	9,300,000	Air, Galon, Filter Air dll	
75	NORAJI / DEPO EMPAT PUTRA	LOA DURI ILIR RT. 12	LOA DURI ILIR RT. 12	IND. AIR MINUM ISI ULANG	Air Minum Isi Ulang	1	34,000,000	15,300,000	10,200,000	Air, Galon, Filter Air dll	
76	NIDINIANTO / DEPO AS-SHOFI	LOA DURI ILIR RT. 23	LOA DURI ILIR RT. 23	IND. AIR MINUM ISI ULANG	Air Minum Isi Ulang	1	29,500,000	13,275,000	8,850,000	Air, Galon, Filter Air dll	
77	H, ABDUL AZIS / DEPO TAUFIK	LOA DURI ILIR RT. 05	LOA DURI ILIR RT. 05	IND. AIR MINUM ISI ULANG	Air Minum Isi Ulang	1	33,000,000	14,850,000	9,900,000	Air, Galon, Filter Air dll	
78	ADI RAHMAT / DEPO DONNY	LOA DURI ILIR RT. 08	LOA DURI ILIR RT. 08	IND. AIR MINUM ISI ULANG	Air Minum Isi Ulang	1	32,500,000	14,625,000	9,750,000	Air, Galon, Filter Air dll	

No.	Nama	Alamat	Alamat Tempat Usaha	Jenis Usaha	Jenis Produksi	Jlh. TK	investasi	Kapasitas Produksi/Bln	Bahan Baku Pokok dan Bahan Penolong	Peralatan Produksi	Ket.
79	ABDULLAH / DEPO SYAWAL	LOA DURI ILIR RT. 01	LOA DURI ILIR RT. 01	IND. AIR MINUM ISI ULANG	Air Minum Isi Ulang	1	30,000,000	13,500,000	9,000,000	Air, Galon, Filter Air dll	
80	EFENDI / DEPO FARHAN	LOA DURI ILIR RT. 08	LOA DURI ILIR RT. 08	IND. AIR MINUM ISI ULANG	Air Minum Isi Ulang	1	34,000,000	15,300,000	10,200,000	Air, Galon, Filter Air dll	
81	SYARIFUDDIN / DEPO ARVAQUA	LOA DURI ILIR RT. 09	LOA DURI ILIR RT. 09	IND. AIR MINUM ISI ULANG	Air Minum Isi Ulang	1	31,000,000	13,950,000	9,300,000	Air, Galon, Filter Air dll	
82	HUDA / DEPO FUDHOIL	LOA DURI ILIR RT. 02	LOA DURI ILIR RT. 02	IND. AIR MINUM ISI ULANG	Air Minum Isi Ulang	1	33,500,000	15,075,000	10,050,000	Air, Galon, Filter Air dll	
83	BIKAM / DEPO PUTRA SEDEWA	LOA DURI ILIR RT. 16	LOA DURI ILIR RT. 16	IND. AIR MINUM ISI ULANG	Air Minum Isi Ulang	1	34,000,000	15,300,000	10,200,000	Air, Galon, Filter Air dll	
84	SUSUL SUBAGIO / DEPO TIRTA SEJAHTERA	LOA DURI ILIR RT. 12	LOA DURI ILIR RT. 12	IND. AIR MINUM ISI ULANG	Air Minum Isi Ulang	1	30,500,000	13,725,000	9,150,000	Air, Galon, Filter Air dll	
85	DJAKA ERYANTO / DEPO VIKA	LOA DURI ILIR RT. 22	LOA DURI ILIR RT. 22	IND. AIR MINUM ISI ULANG	Air Minum Isi Ulang	1	32,500,000	14,625,000	9,750,000	Air, Galon, Filter Air dll	
86	JURAIDAH / DEPO RAFFI	LOA DURI ILIR RT. 08	LOA DURI ILIR RT. 08	IND. AIR MINUM ISI ULANG	Air Minum Isi Ulang	1	30,000,000	13,500,000	9,000,000	Air, Galon, Filter Air dll	
87	RAHMAN / DEPO FIRMAN	LOA DURI ILIR RT. 06	LOA DURI ILIR RT. 06	IND. AIR MINUM ISI ULANG	Air Minum Isi Ulang	1	29,500,000	13,275,000	8,850,000	Air, Galon, Filter Air dll	
88	RAHMAT HIDAYAT / DEPO RAHIL	LOA DURI ILIR RT. 19	LOA DURI ILIR RT. 19	IND. AIR MINUM ISI ULANG	Air Minum Isi Ulang	1	33,000,000	14,850,000	9,900,000	Air, Galon, Filter Air dll	
89	HENDRA WAHYUDI / DEPO WAHYU	LOA DURI ILIR RT. 08	LOA DURI ILIR RT. 08	IND. AIR MINUM ISI ULANG	Air Minum Isi Ulang	1	34,500,000	15,525,000	10,350,000	Air, Galon, Filter Air dll	
90	SUBRAN SIMATUPAN / DEPO SEJAHTERA	LOA DURI ILIR RT. 08	LOA DURI ILIR RT. 08	IND. AIR MINUM ISI ULANG	Air Minum Isi Ulang	1	31,000,000	13,950,000	9,300,000	Air, Galon, Filter Air dll	
91	CANDRA / DEPO SAMIA	LOA DURI ILIR RT. 03	LOA DURI ILIR RT. 03	IND. AIR MINUM ISI ULANG	Air Minum Isi Ulang	1	33,000,000	14,850,000	9,900,000	Air, Galon, Filter Air dll	
92	JUMAIN / DEPO MANDIRI	LOA DURI ILIR RT. 02	LOA DURI ILIR RT. 02	IND. AIR MINUM ISI ULANG	Air Minum Isi Ulang	1	34,000,000	15,300,000	10,200,000	Air, Galon, Filter Air dll	
93	SYARKAWI / DEPO SRI JANNAH	LOA DURI ULU RT. 04	LOA DURI ULU RT. 04	IND. AIR MINUM ISI ULANG	Air Minum Isi Ulang	1	35,000,000	15,750,000	10,500,000	Air, Galon, Filter Air dll	
94	SARNADI / DEPO SAHABAT	LOA DURI ULU RT. 08	LOA DURI ULU RT. 08	IND. AIR MINUM ISI ULANG	Air Minum Isi Ulang	1	31,000,000	13,950,000	9,300,000	Air, Galon, Filter Air dll	
95	SURADI SETIAWAN / DEPO ILHAM	LOA DURI ULU RT. 05	LOA DURI ULU RT. 05	IND. AIR MINUM ISI ULANG	Air Minum Isi Ulang	1	34,500,000	15,525,000	10,350,000	Air, Galon, Filter Air dll	
96	ROSITA / DEPO ROSITA	LOA DURI ULU RT. 10 / PERSATUAN	LOA DURI ULU RT. 10 / PERSATUAN	IND. AIR MINUM ISI ULANG	Air Minum Isi Ulang	1	32,500,000	14,625,000	9,750,000	Air, Galon, Filter Air dll	
97	M. ARSYAD / DEPO AMANAH	LOA DURI ULU RT. 02	LOA DURI ULU RT. 02	IND. AIR MINUM ISI ULANG	Air Minum Isi Ulang	1	29,000,000	13,050,000	8,700,000	Air, Galon, Filter Air dll	
98	RUSNIATY / DEPO FEBY	LOA DURI ULU RT. 03	LOA DURI ULU RT. 03	IND. AIR MINUM ISI ULANG	Air Minum Isi Ulang	1	30,000,000	13,500,000	9,000,000	Air, Galon, Filter Air dll	
99	ASNAN / DEPO RIA	LOA DURI ULU RT. 01	LOA DURI ULU RT. 01	IND. AIR MINUM ISI ULANG	Air Minum Isi Ulang	1	33,000,000	14,850,000	9,900,000	Air, Galon, Filter Air dll	
100	MASNAH / DEPO IMMANITA	LOA DURI ULU RT. 09	LOA DURI ULU RT. 09	IND. AIR MINUM ISI ULANG	Air Minum Isi Ulang	1	35,000,000	15,750,000	10,500,000	Air, Galon, Filter Air dll	
101	MUKRIANSYAH / DEPO RIZKY A	LOA DURI ULU RT. 08	LOA DURI ULU RT. 08	IND. AIR MINUM ISI ULANG	Air Minum Isi Ulang	1	34,000,000	15,300,000	10,200,000	Air, Galon, Filter Air dll	
102	OBE / DEPO ORA	LOA DURI ULU RT. 17	LOA DURI ULU RT. 17	IND. AIR MINUM ISI ULANG	Air Minum Isi Ulang	1	29,500,000	13,275,000	8,850,000	Air, Galon, Filter Air dll	
103	MUYONO / DEPO TIRTA MULYA	LOA DURI ULU RT. 06	LOA DURI ULU RT. 06	IND. AIR MINUM ISI ULANG	Air Minum Isi Ulang	1	33,000,000	14,850,000	9,900,000	Air, Galon, Filter Air dll	
104	KANTOR DESA LDU / DEPO BUMDES	LOA DURI ULU RT. 05	LOA DURI ULU RT. 05	IND. AIR MINUM ISI ULANG	Air Minum Isi Ulang	1	32,500,000	14,625,000	9,750,000	Air, Galon, Filter Air dll	
105	BARTOMELEUS / DEPO YANTI	LOA DURI ULU RT. 10 / PERSATUAN	LOA DURI ULU RT. 10 / PERSATUAN	IND. AIR MINUM ISI ULANG	Air Minum Isi Ulang	1	30,000,000	13,500,000	9,000,000	Air, Galon, Filter Air dll	
106	H. HAMRAN / DEPO PUTRI	LOA DURI ULU RT. 06	LOA DURI ULU RT. 06	IND. AIR MINUM ISI ULANG	Air Minum Isi Ulang	1	36,000,000	16,200,000	10,800,000	Air, Galon, Filter Air dll	
107	H. JAMHARI / DEPO H. JAMHARI	LOA DURI ULU RT. 09	LOA DURI ULU RT. 09	IND. AIR MINUM ISI ULANG	Air Minum Isi Ulang	1	32,000,000	14,400,000	9,600,000	Air, Galon, Filter Air dll	
108	RASIDI / DEPO BAYU	LOA DURI ULU RT. 05	LOA DURI ULU RT. 05	IND. AIR MINUM ISI ULANG	Air Minum Isi Ulang	1	34,000,000	15,300,000	10,200,000	Air, Galon, Filter Air dll	
109	MARTI SOMBA / DEPO RAMA	LOA DURI ULU RT. 06	LOA DURI ULU RT. 06	IND. AIR MINUM ISI ULANG	Air Minum Isi Ulang	1	31,000,000	13,950,000	9,300,000	Air, Galon, Filter Air dll	
110	JAMALIAH / DEPO ROMY	LOA DURI ULU RT. 02	LOA DURI ULU RT. 02	IND. AIR MINUM ISI ULANG	Air Minum Isi Ulang	1	35,000,000	15,750,000	10,500,000	Air, Galon, Filter Air dll	
111	AGUS ALANUAR / DEPO GIFARIN	LOA DURI ULU RT. 04	LOA DURI ULU RT. 04	IND. AIR MINUM ISI ULANG	Air Minum Isi Ulang	1	30,000,000	13,500,000	9,000,000	Air, Galon, Filter Air dll	
112	MISWALTUNAH / DEPO MINDIKKA	LOA DURI ULU RT. 17	LOA DURI ULU RT. 17	IND. AIR MINUM ISI ULANG	Air Minum Isi Ulang	1	34,000,000	15,300,000	10,200,000	Air, Galon, Filter Air dll	
113	SALMAH / DEPO SYIFA	LOA DURI ULU RT. 17	LOA DURI ULU RT. 17	IND. AIR MINUM ISI ULANG	Air Minum Isi Ulang	1	32,500,000	14,625,000	9,750,000	Air, Galon, Filter Air dll	
114	SUPRAYITNO / DEPO CHERYL	LOA DURI ULU RT. 08	LOA DURI ULU RT. 08	IND. AIR MINUM ISI ULANG	Air Minum Isi Ulang	1	31,000,000	13,950,000	9,300,000	Air, Galon, Filter Air dll	
115	HAMSYIR / DEPO PUTRA	LOA DURI ULU RT. 08	LOA DURI ULU RT. 08	IND. AIR MINUM ISI ULANG	Air Minum Isi Ulang	1	30,500,000	13,725,000	9,150,000	Air, Galon, Filter Air dll	
116	MUKHLIS / DEPO MARISSA	LOA DURI ULU RT. 04	LOA DURI ULU RT. 04	IND. AIR MINUM ISI ULANG	Air Minum Isi Ulang	1	33,500,000	15,075,000	10,050,000	Air, Galon, Filter Air dll	
117	ASNAN / DEPO BARIAH	BAKUNGAN RT.08	BAKUNGAN RT.08	IND. AIR MINUM ISI ULANG	Air Minum Isi Ulang	1	36,000,000	16,200,000	10,800,000	Air, Galon, Filter Air dll	
118	SYAHYUDINOR / DEPO VIDI	BAKUNGAN RT.09	BAKUNGAN RT.09	IND. AIR MINUM ISI ULANG	Air Minum Isi Ulang	1	33,000,000	14,850,000	9,900,000	Air, Galon, Filter Air dll	
119	H. SARIMAN / DEPO ARIA	BAKUNGAN RT.10	BAKUNGAN RT.10	IND. AIR MINUM ISI ULANG	Air Minum Isi Ulang	1	29,500,000	13,275,000	8,850,000	Air, Galon, Filter Air dll	

No.	Nama	Alamat	Alamat Tempat Usaha	Jenis Usaha	Jenis Produksi	Jlh. TK	investasi	Kapasitas Produksi/Bln	Bahan Baku Pokok dan Bahan Penolong	Peralatan Produksi	Ket.
120	MISRUDIN / DEPO IHKSAN	BAKUNGAN RT.06	BAKUNGAN RT.06	IND. AIR MINUM ISI ULANG	Air Minum Isi Ulang	1	34,000,000	15,300,000	10,200,000	Air, Galon, Filter Air dll	
121	RUSTAM / DEPO MAYA	BAKUNGAN RT.12	BAKUNGAN RT.12	IND. AIR MINUM ISI ULANG	Air Minum Isi Ulang	1	32,500,000	14,625,000	9,750,000	Air, Galon, Filter Air dll	
122	ISKANDAR / DEPO ABELA	BAKUNGAN RT.15	BAKUNGAN RT.15	IND. AIR MINUM ISI ULANG	Air Minum Isi Ulang	1	31,000,000	13,950,000	9,300,000	Air, Galon, Filter Air dll	
123	H. ARSYAD / DEPO FAHRY	BAKUNGAN RT.08	BAKUNGAN RT.08	IND. AIR MINUM ISI ULANG	Air Minum Isi Ulang	1	36,000,000	16,200,000	10,800,000	Air, Galon, Filter Air dll	
124	ERWANSYAH / DEPO DARUL	BAKUNGAN RT.16	BAKUNGAN RT.16	IND. AIR MINUM ISI ULANG	Air Minum Isi Ulang	1	34,000,000	15,300,000	10,200,000	Air, Galon, Filter Air dll	
125	HAMRAN / DEPO NUR	BAKUNGAN RT.04	BAKUNGAN RT.04	IND. AIR MINUM ISI ULANG	Air Minum Isi Ulang	1	33,500,000	15,075,000	10,050,000	Air, Galon, Filter Air dll	
126	H. TAUFIK / DEPO AWALUDDIN	BAKUNGAN RT.14	BAKUNGAN RT.14	IND. AIR MINUM ISI ULANG	Air Minum Isi Ulang	1	29,500,000	13,275,000	8,850,000	Air, Galon, Filter Air dll	
127	AHMAD SURYANI / DEPO AQUANUR	BAKUNGAN RT.15	BAKUNGAN RT.15	IND. AIR MINUM ISI ULANG	Air Minum Isi Ulang	1	35,000,000	15,750,000	10,500,000	Air, Galon, Filter Air dll	
128	H. HORMANSYAH / DEPO NAHDYA	BAKUNGAN RT.16	BAKUNGAN RT.16	IND. AIR MINUM ISI ULANG	Air Minum Isi Ulang	1	32,500,000	14,625,000	9,750,000	Air, Galon, Filter Air dll	
129	DIRMAN / DEPO ESY RAFA	BAKUNGAN RT.15	BAKUNGAN RT.15	IND. AIR MINUM ISI ULANG	Air Minum Isi Ulang	1	30,000,000	13,500,000	9,000,000	Air, Galon, Filter Air dll	
130	USUP / DEPO SUMBER ALAM	BAKUNGAN RT.09	BAKUNGAN RT.09	IND. AIR MINUM ISI ULANG	Air Minum Isi Ulang	1	36,000,000	16,200,000	10,800,000	Air, Galon, Filter Air dll	
131	ALI / DEPO AZZAHRAA	BAKUNGAN RT.06	BAKUNGAN RT.06	IND. AIR MINUM ISI ULANG	Air Minum Isi Ulang	1	34,000,000	15,300,000	10,200,000	Air, Galon, Filter Air dll	
132	SALDI / DEPO AAA	BAKUNGAN RT.08	BAKUNGAN RT.08	IND. AIR MINUM ISI ULANG	Air Minum Isi Ulang	1	35,000,000	15,750,000	10,500,000	Air, Galon, Filter Air dll	
133	MURSED / DEPO ARUMI	BAKUNGAN RT.10	BAKUNGAN RT.10	IND. AIR MINUM ISI ULANG	Air Minum Isi Ulang	1	32,500,000	14,625,000	9,750,000	Air, Galon, Filter Air dll	
134	BUDI / DEPO M. REHAN	BAKUNGAN RT.09	BAKUNGAN RT.09	IND. AIR MINUM ISI ULANG	Air Minum Isi Ulang	1	37,000,000	16,650,000	11,100,000	Air, Galon, Filter Air dll	
135	SAMSUL BAHRIN / DEPO DD	BAKUNGAN RT.15	BAKUNGAN RT.15	IND. AIR MINUM ISI ULANG	Air Minum Isi Ulang	1	34,000,000	15,300,000	10,200,000	Air, Galon, Filter Air dll	
136	Mila	RT. 25 Ds. Loa Duri Ilir	RT. 25 Ds. Loa Duri Ilir	IND. FURNITURE	Pembuatan kosen	4	23,000,000	10,350,000	6,900,000	Kayu, ketam listrik, gergaji listrik, roter, dll	
137	Heri	RT. 25 Ds. Loa Duri Ilir	RT. 25 Ds. Loa Duri Ilir	IND. FURNITURE	Pembuatan kosen	4	25,000,000	11,250,000	7,500,000	Kayu, ketam listrik, gergaji listrik, roter, dll	
138	Bintang	RT. 24 Ds. Loa Duri Ilir	RT. 24 Ds. Loa Duri Ilir	IND. FURNITURE	Pembuatan kosen	3	20,000,000	9,000,000	6,000,000	Kayu, ketam listrik, gergaji listrik, roter, dll	
139	Fadli	RT. 25 Ds. Loa Duri Ilir	RT. 25 Ds. Loa Duri Ilir	IND. FURNITURE	Pembuatan kosen	4	35,000,000	15,750,000	10,500,000	Kayu, ketam listrik, gergaji listrik, roter, dll	
140	Bengkel las mitra jaya	Jl KM 4 Loa Janan	Jl KM 4 Loa Janan	IND. MESIN	Perbengkelan	1	30,000,000	13,500,000	9,000,000	Kunci kunci, ban, spare part, dll	
141	Bengkel putra variasi	Jl. Raya bakungan	Jl. Raya bakungan	IND. MESIN	Perbengkelan	1	40,000,000	18,000,000	12,000,000	Kunci kunci, ban, spare part, dll	
142	Bengkel mitra usaha	Jl. Bakungan RT. 9	Jl. Bakungan RT. 9	IND. MESIN	Perbengkelan	2	30,000,000	13,500,000	9,000,000	Kunci kunci, ban, spare part, dll	
143	Bengkel mobil 27	Ds. Loa Duri Ulu	Ds. Loa Duri Ulu	IND. MESIN	Perbengkelan	2	38,000,000	17,100,000	11,400,000	Kunci kunci, ban, spare part, dll	
144	Ade Motor	Ds. Loa Duri Ulu	Ds. Loa Duri Ulu	IND. MESIN	Perbengkelan	2	33,000,000	14,850,000	9,900,000	Kunci kunci, ban, spare part, dll	
145	Bengkel Sempurna	Ds. Loa Duri Ulu	Ds. Loa Duri Ulu	IND. MESIN	Perbengkelan	2	35,000,000	15,750,000	10,500,000	Kunci kunci, ban, spare part, dll	
146	Bengkel las berkat mulia	Jl. Gerbang Dayaku RT. 3 Loa Duri Ulu	Jl. Gerbang Dayaku RT. 3 Loa Duri Ulu	IND. MESIN	Perbengkelan	3	70,000,000	31,500,000	21,000,000	Kunci kunci, ban, spare part, dll	
147	Mahakam fashion	Jl. Gerbang Dayaku RT. 2 Loa Duri Ulu		IND. SANDANG	Penjahitan	2	15,000,000	6,750,000	4,500,000	Mesin jahit, mesin obras, gunting, jarum, benang, dll	
148	Nurmala motor	Jl. Gerbang Dayaku RT. 8	Jl. Gerbang Dayaku RT. 8	IND. MESIN	Perbengkelan	2	30,000,000	13,500,000	9,000,000	Kunci kunci, ban, spare part, dll	
149	Alyasa	Loa Duri RT. 8		IND. SANDANG	Penjahitan	2	13,000,000	5,850,000	3,900,000	Mesin jahit, mesin obras, gunting, jarum, benang, dll	
150	Rezky	Loa Duri RT. 8	Loa Duri RT. 8	IND. MESIN	Bengkel	2	37,500,000	16,875,000	11,250,000	Kunci kunci, ban, spare part, dll	
151	Bengkel Aji Motor	Ds. Loa Duri Ulu	Ds. Loa Duri Ulu	IND. MESIN	Perbengkelan	3	42,000,000	18,900,000	12,600,000	Kunci kunci, ban, spare part, dll	
152	Andika Jaya Motor	Jl. Gerbang Dayaku RT. 3 Loa Duri Ilir	Jl. Gerbang Dayaku RT. 3 Loa Duri Ilir	IND. MESIN	Bengkel	3	40,000,000	18,000,000	12,000,000	Kunci kunci, ban, spare part, dll	
153	Reza	Ds Loa Duri Ilir RT. 3		IND. LOGAM	Bengkel las	2	20,000,000	9,000,000	6,000,000	Kunci kunci, ban, spare part, dll	
154	Eko Prasetyo	Jl. Gerbang Dayaku Loa Duri Ulu	Jl. Gerbang Dayaku Loa Duri Ulu	IND. MESIN	Bengkel	2	30,000,000	13,500,000	9,000,000	Kunci kunci, ban, spare part, dll	
155	Maulan	Jl Barito KM. 1 Loa Janan Ulu		IND KIMIA DAN BAHAN BANGUNAN	pembuat batu bata	7	20,000,000	9,000,000	6,000,000	Alat Cetak, Tanah, ember, alat bakar, dll	
156	Mislan	Jl Barito KM. 1 Loa Janan Ulu		IND KIMIA DAN BAHAN BANGUNAN	pembuat batu bata	8	27,000,000	12,150,000	8,100,000	Alat Cetak, Tanah, ember, alat bakar, dll	
157	Kholiq	Jl Barito KM. 1 Loa Janan Ulu		IND KIMIA DAN BAHAN BANGUNAN	pembuat batu bata	8	30,000,000	13,500,000	9,000,000	Alat Cetak, Tanah, ember, alat bakar, dll	
158	Muri	Bakungan, loa janan		IND KIMIA DAN BAHAN BANGUNAN	pembuat batu bata	6	25,000,000	11,250,000	7,500,000	Alat Cetak, Tanah, ember, alat bakar, dll	
159	Mashudi	Bakungan, loa janan		IND KIMIA DAN BAHAN BANGUNAN	pembuat batu bata	10	30,000,000	13,500,000	9,000,000	Alat Cetak, Tanah, ember, alat bakar, dll	
160	PT Titian Kaltim	Loa Duri Ulu RT.5 Loa Janan		IND. ALAT ANGKUT	Ind. Galangan Kapal	17	500,000,000	225,000,000	150,000,000	Mesin, baut, besi baja, kayu, dll	
161	Bengkel motor masse	Ds. Batuah RT. 9	Ds. Batuah RT. 9	IND. MESIN	Bengkel motor	1	20,000,000	9,000,000	6,000,000	Kunci kunci, ban, spare part, dll	
162	Andi Ros	Ds. Batuah RT. 37	Ds. Batuah RT. 37	IND. MESIN	Bengkel motor	1	33,000,000	14,850,000	9,900,000	Kunci kunci, ban, spare part, dll	
163	HA Faturahman	Ds. Batuah RT. 37	Ds. Batuah RT. 37	IND. MESIN	Bengkel motor	1	24,000,000	10,800,000	7,200,000	Kunci kunci, ban, spare part, dll	
164	Cahyadi aziz	Jl. AM Parikesit RT 22		IND OLAHAN PANGAN	Kerupuk	2	9,500,000	4,275,000	2,850,000	kompor, panci, wajan, pisau, dll	
165	Suwondo	Jl. Perjuangan RT. 5		IND OLAHAN PANGAN	Moulding	4	45,000,000	20,250,000	13,500,000	Mesin moulding, alat-alat pertukangan, dll	
166	Sarkawi	Jl. Loa duri Ulu RT. 9	Jl. Loa duri Ulu RT. 9	IND. FURNITURE	Moulding	2	35,000,000	15,750,000	10,500,000	Mesin moulding, alat-alat pertukangan, dll	
167	Herli	Jl. Soekarno Hatta	Jl. Soekarno Hatta	IND. MESIN	Bengkel motor	8	350,000,000	157,500,000	105,000,000	Kunci kunci, ban, spare part, dll	

No.	Nama	Alamat	Alamat Tempat Usaha	Jenis Usaha	Jenis Produksi	Jlh. TK	investasi	Kapasitas Produksi/Bln	Bahan Baku Pokok dan Bahan Penolong	Peralatan Produksi	Ket.
168	Sunardi	Jl. Loa duri ilir RT. 19		IND OLAHAN PANGAN	Kusen	4	25,000,000	11,250,000	7,500,000	Kayu, ketam listrik, gergaji listrik, roter, dll	
169	Dewi	Jl. Loa duri ilir RT. 14		IND. LOGAM	Teralis besi	2	25,000,000	11,250,000	7,500,000	Alat las, besi, dll	
170	Endang	Jl. Loa duri ilir RT. 03		IND. LOGAM	Teralis besi	2	27,500,000	12,375,000	8,250,000	Alat las, besi, dll	
171	H. Maksul	Jl. Loa duri ilir RT. 01		IND. LOGAM	Teralis besi	3	30,000,000	13,500,000	9,000,000	Alat las, besi, dll	
172	Supanji	Jl. Loa duri ilir RT. 15		IND KIMIA DAN BAHAN BANGUNAN	Batako	5	15,000,000	6,750,000	4,500,000	Alat cetak, semen, pasir, dll	
173	Serin Heriyanto	Ds. Bangun Rejo RT.09		IND OLAHAN PANGAN	pembuatan tahu tempe	3	13,000,000	5,850,000	3,900,000	Baskom, kedelai, Ragj, dll	
174	Purwadi	Ds. Bangun Rejo RT. 3		IND OLAHAN PANGAN	pembuatan tahu tempe	3	10,000,000	4,500,000	3,000,000	Baskom, kedelai, Ragj, dll	
175	Wotojoyo	Ds. Mulawarman		IND. SANDANG	Penjahitan	3	24,500,000	11,025,000	7,350,000	Mesin jahit, jarum, benang, gunting, dll	
176	I Nyoman N	Ds. Kerta Buana RT. 13		IND. SANDANG	Penjahitan	2	15,000,000	6,750,000	4,500,000	Mesin jahit, jarum, benang, gunting, dll	
177	Iwyan Senadre	Ds. Kerta Buana RT. 15		IND. SANDANG	Penjahitan	2	15,000,000	6,750,000	4,500,000	Mesin jahit, jarum, benang, gunting, dll	
178	Tambera	Ds. Kerta Buana RT. 13		IND. SANDANG	Penjahitan	2	17,500,000	7,875,000	5,250,000	Mesin jahit, jarum, benang, gunting, dll	
179	Siti T	Ds. Kerta Buana RT. 04		IND. SANDANG	Penjahitan	1	7,500,000	3,375,000	2,250,000	Mesin jahit, jarum, benang, gunting, dll	
180	Sulastri	Ds. Mulawarman		IND. SANDANG	Penjahitan	3	15,000,000	6,750,000	4,500,000	Mesin jahit, jarum, benang, gunting, dll	
181	Suratno	Ds. Mulawarman	Ds. Mulawarman	IND. MESIN	Bengkel Sepeda Motor	3	25,500,000	11,475,000	7,650,000	Kunci kunci, ban, spare part, dll	
182	Supadi ananta	Ds. Mulawarman Ilir	Ds. Mulawarman Ilir	IND. MESIN	Bengkel Sepeda Motor	3	35,500,000	15,975,000	10,650,000	Kunci kunci, ban, spare part, dll	
183	Supriansyah	Ds. Kerta Buana RT. 4	Ds. Kerta Buana RT. 4	IND. MESIN	Bengkel Sepeda Motor	2	35,500,000	15,975,000	10,650,000	Kunci kunci, ban, spare part, dll	
184	Turiman	Ds. Kerta Buana RT. 13	Ds. Kerta Buana RT. 13	IND. MESIN	Bengkel Sepeda Motor	3	45,000,000	20,250,000	13,500,000	Kunci kunci, ban, spare part, dll	
185	Suyanto	Ds. Kerta Buana RT. 22	Ds. Kerta Buana RT. 22	IND. MESIN	Bengkel Sepeda Motor	3	47,000,000	21,150,000	14,100,000	Kunci kunci, ban, spare part, dll	
186	I Putu Gde	Ds. Kerta Buana RT. 22	Ds. Kerta Buana RT. 22	IND. MESIN	Bengkel Sepeda Motor	2	37,000,000	16,650,000	11,100,000	Kunci kunci, ban, spare part, dll	
187	Siswanto	Ds. Kerta Buana RT. 23	Ds. Kerta Buana RT. 23	IND. MESIN	Bengkel Sepeda Motor	3	42,000,000	18,900,000	12,600,000	Kunci kunci, ban, spare part, dll	
188	Slamet	Ds. Kerta Buana RT. 13	Ds. Kerta Buana RT. 13	IND. MESIN	Bengkel Sepeda Motor	2	39,000,000	17,550,000	11,700,000	Kunci kunci, ban, spare part, dll	
189	I Made S	Ds. Kerta Buana RT. 13		IND OLAHAN PANGAN	Kerajinan anyaman bambu	4	25,000,000	11,250,000	7,500,000	Bambu, Gergaji, pisau raut, parang,	
190	Abdullah	Ds. Kerta Buana RT. 26		IND KIMIA DAN BAHAN BANGUNAN	Batu bata	10	38,000,000	17,100,000	11,400,000	Tanah liat, cangkul, sekop, cetakan bata, dll	
191	Susanto	Ds. Kerta Buana RT. 20		IND KIMIA DAN BAHAN BANGUNAN	Batu bata	10	40,000,000	18,000,000	12,000,000	Tanah liat, cangkul, sekop, cetakan bata, dll	
192	ARIF	Jl. Soekarno Hatta Loa Janan	Jl. Soekarno Hatta Loa Janan	IND. MESIN	Bengkel	4	35,500,000	15,975,000	10,650,000	Kunci kunci, ban, spare part, dll	
193	HAMDI	Jl. Soekarno Hatta Loa Janan	Jl. Soekarno Hatta Loa Janan	IND. MESIN	Bengkel	6	55,000,000	24,750,000	16,500,000	Kunci kunci, ban, spare part, dll	
194	SYAHRIAN	Jl. Soekarno Hatta Loa Janan	Jl. Soekarno Hatta Loa Janan	IND. SANDANG	Penjahitan	1	7,500,000	3,375,000	2,250,000	Mesin jahit, mesin obras, gunting, jarum, benang, dll	
				<b>JUMLAH</b>		<b>377</b>	<b>7,013,500,000</b>	<b>3,156,075,000</b>	<b>2,104,050,000</b>		



DATA IKM KECAMATAN LOA KULU

No.	Nama	Alamat	Alamat Tempat Usaha	Jenis Usaha	Jenis Produksi	Jlh. TK	Investasi	Kapasitas Produksi/Bln	Bahan Baku Pokok dan Bahan Penolong	Peralatan Produksi	Ket.
1	2	3	4	5	6	7	8	9	10	11	12
1	FAHRIAH	Lempatan Baru RT. 008	Lempatan Baru RT. 008	IND. MESIN	Usaha Bengkel	1	22,500,000	10,125,000	6,750,000	Kompresor, Kunci-kunci suku	
2	TAMING	Al Hidayah RT. 4	Al Hidayah RT. 4	IND. MESIN	Usaha Bengkel	1	32,500,000	14,625,000	9,750,000	Kompresor, Kunci-kunci suku	
3	AMBRI (Kelompok)	Loa Kulu Kota	Loa Kulu Kota	IND OLAHAN PANGAN	Pembuatan gula merah	2	10,500,000	4,725,000	3,150,000	Air Aren, Wajan besar,	
4	ENY SUSANTI (Kelompok)	Ds Ponoragan	Ds Ponoragan	IND OLAHAN PANGAN	Pembuatan gula merah	2	3,500,000	1,575,000	1,050,000	Air Aren, Wajan besar,	
5	SRI HARTATI (Kelompok)	Sumber sari	Sumber sari	IND SANDANG	Penjahit	5	9,500,000	4,275,000	2,850,000	Mesin Jahit, Obras, Kain Benang	
6	MUGIATI (Kelompok)	Ds Ponoragan	Ds Ponoragan	IND SANDANG	Penjahit	5	10,000,000	4,500,000	3,000,000	Mesin Jahit, Obras, Kain Benang	
7	BENGGEL MOTOR PASUNDAN	Jl. Poros RT. 2 Desa Jonggon Jaya	Jl. Poros RT. 2 Desa Jonggon Jaya	IND. MESIN	Bengkel motor pasundan	1	15,000,000	6,750,000	4,500,000	Kompresor, Kunci-kunci suku	
8	DANA	Jl. Poros RT. 2 Desa Jonggon Jaya	Jl. Poros RT. 2 Desa Jonggon Jaya	IND. MESIN	Bengkel motor Dana	1	22,500,000	10,125,000	6,750,000	Kompresor, Kunci-kunci suku	
9	HARJO	Jl. Poros RT.3 Desa Jonggon Jaya	Jl. Poros RT.3 Desa Jonggon Jaya	IND. MESIN	Bengkel motor Harjo	1	32,000,000	14,400,000	9,600,000	Kompresor, Kunci-kunci suku	
10	JONO	Jl. Poros 1 RT.12 Desa Jonggon Jaya	Jl. Poros 1 RT.12 Desa Jonggon Jaya	IND. MESIN	Bengkel motor jono	1	12,500,000	5,625,000	3,750,000	Kompresor, Kunci-kunci suku	
11	RON	Jl. Poros 2 RT.05 Desa Jonggon Jaya	Jl. Poros 2 RT.05 Desa Jonggon Jaya	IND. MESIN	Bengkel Motor Ron	1	12,500,000	5,625,000	3,750,000	Kompresor, Kunci-kunci suku	
12	YANTO	Jl. Poros 2 RT.05 Desa Jonggon Jaya	Jl. Poros 2 RT.05 Desa Jonggon Jaya	IND. MESIN	Bengkel Motor dan Las Yanto	1	20,000,000	9,000,000	6,000,000	Kompresor, Kunci-kunci suku	
13	DARIANI	Jl. Banowati RT.8 Desa Jonggon Jaya	Jl. Banowati RT.8 Desa Jonggon Jaya	IND. LOGAM	Bengkel Las Dariani	1	10,000,000	4,500,000	3,000,000	Mesin Las, Gurinda, Bor, Plat,	
14	ARDI	Jl. Poros 2 RT.9 Desa Jonggon Jaya	Jl. Poros 2 RT.9 Desa Jonggon Jaya	IND. MESIN	Bengkel Motor Ardi	1	12,500,000	5,625,000	3,750,000	Kompresor, Kunci-kunci suku	
15	SUBUR	Jl. Poros 2 RT.11 Desa Jonggon Jaya	Jl. Poros 2 RT.11 Desa Jonggon Jaya	IND. MESIN	Bengkel Motor Subur	1	12,500,000	5,625,000	3,750,000	Kompresor, Kunci-kunci suku	
16	TEGAR	Jl. Poros RT. 15 Desa Jonggon Jaya	Jl. Poros RT. 15 Desa Jonggon Jaya	IND. MESIN	Bengkel Mobil, Motor, dan Las	1	12,500,000	5,625,000	3,750,000	Mesin Las, Gurinda, Bor, Plat,	
17	MARDI	Desa Jonggon Jaya RT. 11	Desa Jonggon Jaya RT. 11	IND. MESIN	Bengkel Motor Mardi	1	12,500,000	5,625,000	3,750,000	Kompresor, Kunci-kunci suku	
18	MUJAN	Desa Margahayu RT. 08	Desa Margahayu RT. 08	IND. MESIN	Bengkel Motor Mijan	1	12,500,000	5,625,000	3,750,000	Kompresor, Kunci-kunci suku	
19	SUTOYO	Desa Margahayu RT. 08	Desa Margahayu RT. 08	IND. MESIN	Bengkel Motor Sutoyo	1	12,500,000	5,625,000	3,750,000	Kompresor, Kunci-kunci suku	
20	EKO S.	Desa Margahayu RT. 14	Desa Margahayu RT. 14	IND. MESIN	Bengkel Motor Eko	1	12,500,000	5,625,000	3,750,000	Kompresor, Kunci-kunci suku	
21	SUYOTO	Desa Margahayu RT. 15	Desa Margahayu RT. 15	IND. MESIN	Bengkel Motor Suyoto	1	12,500,000	5,625,000	3,750,000	Kompresor, Kunci-kunci suku	
22	EDO	Desa Margahayu RT 8	Desa Margahayu RT 8	IND. MESIN	Bengkel Motor Edo	1	12,500,000	5,625,000	3,750,000	Kompresor, Kunci-kunci suku	
23	ANDRA	Desa Margahayu RT. 16	Desa Margahayu RT. 16	IND. MESIN	Bengkel Motor Andra	1	12,500,000	5,625,000	3,750,000	Kompresor, Kunci-kunci suku	
24	EKO. B	Desa Margahayu RT. 02	Desa Margahayu RT. 02	IND. MESIN	Bengkel Motor Eko.B	1	12,500,000	5,625,000	3,750,000	Kompresor, Kunci-kunci suku	
25	BUDI	Desa Margahayu RT. 25	Desa Margahayu RT. 25	IND. MESIN	Bengkel Motor Budi	1	12,500,000	5,625,000	3,750,000	Kompresor, Kunci-kunci suku	
26	BRINTIK	Desa Margahayu RT. 11	Desa Margahayu RT. 11	IND. MESIN	Bengkel Motor Brintik	1	12,500,000	5,625,000	3,750,000	Kompresor, Kunci-kunci suku	
27	JENGGOT (Kelompok)	Desa Ponoragan, RT.3 Gg. Melati	Desa Ponoragan, RT.3 Gg. Melati	IND. LOGAM	Bengkel Las Mbah Jenggott	5	37,500,000	16,875,000	11,250,000	Mesin Las, Gurinda, Bor, Plat,	
28	HANDOKO	Desa Loh Sumber RT. 5	Desa Loh Sumber RT. 5	IND. MESIN	Bengkel Motor	1	17,500,000	7,875,000	5,250,000	Kompresor, Kunci-kunci suku	
29	RODO	Jl. MT. Haryono ,Loa Kulu Kota	Jl. MT. Haryono ,Loa Kulu Kota	IND. MESIN	Bengkel Motor	1	12,500,000	5,625,000	3,750,000	Kompresor, Kunci-kunci suku	
30	JUMAIN	Desa Ponoragan RT. 1	Desa Ponoragan RT. 1	IND. MESIN	Bengkel Motor	1	12,500,000	5,625,000	3,750,000	Kompresor, Kunci-kunci suku	
31	SUADI	Jl. Poros RT. 5, Sepakat	Jl. Poros RT. 5, Sepakat	IND. MESIN	Bengkel Motor	1	12,500,000	5,625,000	3,750,000	Kompresor, Kunci-kunci suku	
32	SUGI	Jl. Jenderal Sudirman RT.11 Loa Kulu	Jl. Jenderal Sudirman RT.11 Loa Kulu Kota	IND OLAHAN PANGAN	Pembuat Tempe	2	5,000,000	2,250,000	1,500,000	Kedelai, ragi dll	
33	TERI	Jl.H. Masdamsi RT. 1 Loa Kulu Kota	Jl.H. Masdamsi RT. 1 Loa Kulu Kota	IND. MESIN	Bengkel Motor	1	12,500,000	5,625,000	3,750,000	Kompresor, Kunci-kunci suku	
34	ARIK	Jl.H. Masdamsi RT. 1 Loa Kulu Kota	Jl.H. Masdamsi RT. 1 Loa Kulu Kota	IND. MESIN	Bengkel Motor	1	12,500,000	5,625,000	3,750,000	Kompresor, Kunci-kunci suku	
35	AAAN	Jl. Yos Sudarso RT. 18 Loa Kulu Kota	Jl. Yos Sudarso RT. 18 Loa Kulu Kota	IND. MESIN	Bengkel Motor	1	12,500,000	5,625,000	3,750,000	Kompresor, Kunci-kunci suku	
36	ANTOK (Kelompok)	Jl. Jend. Sudirman Rt. 12 Loa Kulu Kota	Jl. Jend. Sudirman Rt. 12 Loa Kulu Kota	IND. MESIN	Bengkel Motor	1	25,000,000	11,250,000	7,500,000	Kompresor, Kunci-kunci suku	
37	YADI/ PAK UMAR	Jl. H. Masdamsi RT. 05 loa Kulu Kota	Jl. H. Masdamsi RT. 05 loa Kulu Kota	IND. MESIN	Bengkel Motor	1	12,500,000	5,625,000	3,750,000	Kompresor, Kunci-kunci suku	
38	ADEN	Jl. Yos Sudarso RT.13 Loa Kulu Kota	Jl. Yos Sudarso RT.13 Loa Kulu Kota	IND. MESIN	Bengkel Motor	1	12,500,000	5,625,000	3,750,000	Kompresor, Kunci-kunci suku	
39	AGUS	Jl. MT. Haryono RT. 07 Loa Kulu Kota	Jl. MT. Haryono RT. 07 Loa Kulu Kota	IND. MESIN	Bengkel Motor	1	12,500,000	5,625,000	3,750,000	Kompresor, Kunci-kunci suku	
40	ULAN	Jl. Yos sudarso RT. 18 Loa Kulu Kota	Jl. Yos sudarso RT. 18 Loa Kulu Kota	IND. MESIN	Bengkel Motor	1	12,500,000	5,625,000	3,750,000	Kompresor, Kunci-kunci suku	
41	ARIS MUNANDAR	Dusun Jawa Baru Rt. 15 Loa Kulu Kota	Dusun Jawa Baru Rt. 15 Loa Kulu Kota	IND. MESIN	Bengkel Motor	1	12,500,000	5,625,000	3,750,000	Kompresor, Kunci-kunci suku	
42	HERIANSYAH	Dusun Jawa Baru Rt. 15 Loa Kulu Kota	Dusun Jawa Baru Rt. 15 Loa Kulu Kota	IND. MESIN	Bengkel Motor	1	12,500,000	5,625,000	3,750,000	Kompresor, Kunci-kunci suku	
43	GINAH	Merangan Rt. 07 Loh sumber	Merangan Rt. 07 Loh sumber	IND OLAHAN PANGAN	Pembuat Tempe	2	6,500,000	2,925,000	1,950,000	Kedelai, ragi dll	
44	SEGER (Kelompok)	Merangan Rt. 07 Loh sumber	Merangan Rt. 07 Loh sumber	IND OLAHAN PANGAN	Pembuat Gula Merah	2	5,000,000	2,250,000	1,500,000	Air Aren, Wajan besar,	
45	MIRA	Desa Jonggon	Pengrajin manik	IND KERAJINAN	Pengrajin manik	1	4,750,000	2,137,500	1,425,000	Manik, Kain, Benang dll	
46	YUSUF	Jl. Yos Sudarso RT. 18	Jl. Yos Sudarso RT. 18	IND. MESIN	Bengkel Motor	1	12,500,000	5,625,000	3,750,000	Kompresor, Kunci-kunci suku	
47	MUCHLIP (PENJAHIT NIDA)	Jl. H. Masdamsi RT. I	Jl. H. Masdamsi RT. I	IND SANDANG	Penjahit Pakaian	1	15,000,000	6,750,000	4,500,000	Mesin Jahit, Obras, Kain Benang	
48	EVI SUSANTIN "SURYA BENGGEL"	Jl. H. Masdamsi RT. II	Jl. H. Masdamsi RT. II	IND. MESIN	Bengkel Motor	1	22,500,000	10,125,000	6,750,000	Kompresor, Kunci-kunci suku	
49	MUNTIYAH" FOTO COPY RAKA"	Jl. H. Masdamsi RT. II	Jl. H. Masdamsi RT. II	IND. KIMIA DAN BAHAN	Foto Copy	2	150,000,000	67,500,000	45,000,000	Kertas, Tinta, Mesin Foto Copy	
50	IWAN	Jl. H. Masdamsi RT. II	Jl. H. Masdamsi RT. II	IND. AIR MINUM ISI ULANG	Depo Isi Ulang Air Minum	2	33,000,000	14,850,000	9,900,000		
51	WIWIK RITA HERAWATI "ARISTO"	Jl. H. Masdamsi RT. II	Jl. H. Masdamsi RT. II	IND. AIR MINUM ISI ULANG	Depo Air Minum Isi Ulang	1	32,500,000	14,625,000	9,750,000		

No.	Nama	Alamat	Alamat Tempat Usaha	Jenis Usaha	Jenis Produksi	Jlh. TK	Investasi	Kapasitas Produksi/Bln	Bahan Baku Pokok dan Bahan Penolong	Peralatan Produksi	Ket.
52	FATMA INUL QULUB	Jl. H. Masdamsi RT. II	Jl. H. Masdamsi RT. II	IND SANDANG	Menjahit Pakaian	1	8,000,000	3,600,000	2,400,000	Mesin Jahit, Obras, Kain Benang	
53	HERMINANSYAH	Jl. H. Masdamsi RT. IV	Jl. H. Masdamsi RT. IV	IND. KIMIA DAN BAHAN	Foto Copy	2	150,000,000	67,500,000	45,000,000	Kertas, Tinta, Mesin Foto Copy	
54	RUDDAMAYANTI	Jl. Jend. Sudirman RT. IX	Jl. Jend. Sudirman RT. IX	IND KERAJINAN	Pembuat Kerajinan Manik	1	4,500,000	2,025,000	1,350,000	Manik, Kain, Benang dll	
55	HENDRI GUNAWAN "BENGKEL"	Jl. Jend. Sudirman RT. IX	Jl. Jend. Sudirman RT. IX	IND. MESIN	Bengkel Motor, dll	1	42,500,000	19,125,000	12,750,000	Kompresor, Kunci-kunci suku	
56	SUSANTO "DEDY MOTOR"	Jl. Jend. Sudirman RT. XII	Jl. Jend. Sudirman RT. XII	IND. MESIN	Bengkel Motor	1	27,500,000	12,375,000	8,250,000	Kompresor, Kunci-kunci suku	
57	M. JAM'AN "DEPOT ISI ULANG"	Jl. Jend. Sudirman RT. XII	Jl. Jend. Sudirman RT. XII	IND. AIR MINUM ISI ULANG	Air Minum Isi Ulang	3	33,000,000	14,850,000	9,900,000		
58	MARSAM" TOKO & DEPOT	Jl. Jawa Baru RT. XIV	Jl. Jawa Baru RT. XIV	IND. AIR MINUM ISI ULANG	Air Minum Isi Ulang	2	35,200,000	15,840,000	10,560,000		
59	SUMARDI (Kelompok)	Jl. Jawa Baru RT. XV	Jl. Jawa Baru RT. XV	IND OLAHAN PANGAN	Pembuat Gula Merah	2	8,500,000	3,825,000	2,550,000	Air Aren, Wajan besar,	
60	RUSTINAH	Jl. Jawa Baru RT. XV	Jl. Jawa Baru RT. XV	IND KERAJINAN	Pembuat Kerajinan Manik-Manik	1	5,500,000	2,475,000	1,650,000	Manik, Kain, Benang dll	
61	SRI LESTARI "TANJUNG MOTOR"	Jl. Yos Sudarso RT. XVIII	Jl. Yos Sudarso RT. XVIII	IND. MESIN	Bengkel Motor	1	22,500,000	10,125,000	6,750,000	Kompresor, Kunci-kunci suku	
62	M. ZAENAL ILMI"DESCAL	Jl. Yos Sudarso RT. XVIII	Jl. Yos Sudarso RT. XVIII	IND. AIR MINUM ISI ULANG	Air Minum Isi Ulang	1	34,500,000	15,525,000	10,350,000		
63	MUKHLIS"PENJAHIT MITRA	Jl. Yos Sudarso RT. XVIII	Jl. Yos Sudarso RT. XVIII	IND SANDANG	Penjahit Pakaian	1	7,000,000	3,150,000	2,100,000	Mesin Jahit, Obras, Kain Benang	
64	BURHANUDDIN	Jl. Datar Rawa RT. XXIII	Jl. Datar Rawa RT. XXIII	IND OLAHAN PANGAN	Pembuat Gula Merah	2	3,000,000	1,350,000	900,000	Air Aren, Wajan besar,	
65	AHMAD TAMAR	Jl. Datar Rawa RT. XXIII	Jl. Datar Rawa RT. XXIII	IND OLAHAN PANGAN	Pembuat Gula Merah	2	2,500,000	1,125,000	750,000	Air Aren, Wajan besar,	
66	RAHMAN	Jl. Datar Rawa RT. XXIII	Jl. Datar Rawa RT. XXIII	IND OLAHAN PANGAN	Pembuat Gula Merah	2	3,500,000	1,575,000	1,050,000	Air Aren, Wajan besar,	
67	HAMIDIN "DINA OFFSED"	Jl. Jend. Sudirman RT. X	Jl. Jend. Sudirman RT. X	IND. KIMIA DAN BAHAN	Jasa Sablon / Reklame	2	50,000,000	22,500,000	15,000,000	Cat, tinta, Sablon dll	
68	ASMAWATI"DEPO SAHARAH"	Jl. Jend. Sudirman RT. XI	Jl. Jend. Sudirman RT. XI	IND. AIR MINUM ISI ULANG	Air Minum Isi Ulang	1	33,000,000	14,850,000	9,900,000		
69	LUTFI ONTONI "JAYA MOTOR "	Jl. Jend. Sudirman RT. XI	Jl. Jend. Sudirman RT. XI	IND. MESIN	Bengkel Motor	1	12,500,000	5,625,000	3,750,000	Kompresor, Kunci-kunci suku	
70	M. NASIR "YONGKI TAILOR"	Jl. Jend. Sudirman RT. XI	Jl. Jend. Sudirman RT. XI	IND SANDANG	Penjahit Pakaian	1	7,500,000	3,375,000	2,250,000	Mesin Jahit, Obras, Kain Benang	
71	RAHNADI	Jl. Yos Sudarso RT. XVI	Jl. Yos Sudarso RT. XVI	IND KERAJINAN	Pembuat Atap Nipah	1	3,500,000	1,575,000	1,050,000	Daun Nipah, Pisau dll	
72	SOPYAN	Jembayan	Jembayan	IND KERAJINAN	Kerajinan / Ukiran	1	10,000,000	4,500,000	3,000,000	Kayu, Tanduk, Pahat dll	
73	AGUS WABISONO	Loh Sumber	Loh Sumber	IND. MESIN	Bengkel Motor	1	12,500,000	5,625,000	3,750,000	Kompresor, Kunci-kunci suku	
74	VIVI FEBRIANA HENDRA WATI	Loh Sumber	Loh Sumber	IND. AIR MINUM ISI ULANG	Pengisian Galon Air Minum Isi Ulang	1	33,000,000	14,850,000	9,900,000		
75	SIYEM (Kelompok)	Loh Sumber	Loh Sumber	IND OLAHAN PANGAN	Pengrajin Tempe Daun	2	19,500,000	8,775,000	5,850,000	Kedelai, ragi , daun dll	
76	BAMBANG IRAWANSYAH	Jembayan	Jembayan	IND. ELEKTRONIK	Servis Elektronik	1	10,000,000	4,500,000	3,000,000	Solder, Amper Meter, Timah,	
77	ABDUR RAHIM	Jongkang	Jongkang	IND KERAJINAN	Kerajinan dan Jasa	1	10,000,000	4,500,000	3,000,000	Kayu, Tanduk, Pahat dll	
78	H. DAUD	Loa Kulu Kota	Loa Kulu Kota	IND. FURNITURE	Molding	3	50,000,000	22,500,000	15,000,000	Mesin Molding (pinner) Kayu dll	
79	SATIDAR	Loa Kulu Kota	Loa Kulu Kota	IND. MESIN	Bengkel Mobil	1	32,500,000	14,625,000	9,750,000	Kompresor, Kunci-kunci suku	
80	SAHAN	Jongkang	Jongkang	IND. FURNITURE	Meubel, Buat Kursi	3	100,000,000	45,000,000	30,000,000	Gergaji, Roter, Kayu, dll	
81	SUDARMAN	Jembayan	Jembayan	IND. MESIN	Bengkel Motor	1	12,500,000	5,625,000	3,750,000	Kompresor, Kunci-kunci suku	
82	NETTY MELAWI	Loa Kulu Kota	Loa Kulu Kota	IND. FURNITURE	Molding	3	15,000,000	6,750,000	4,500,000	Mesin Molding (pinner) Kayu dll	
83	MARIJO	Loa Kulu Kota	Loa Kulu Kota	IND. MESIN	Bengkel Mobil	1	32,500,000	14,625,000	9,750,000	Kompresor, Kunci-kunci suku	
84	NGATIYEM	Loa Kulu Kota	Loa Kulu Kota	IND. MESIN	Bengkel Mobil	1	12,500,000	5,625,000	3,750,000	Kompresor, Kunci-kunci suku	
85	PAIMIN ANSORI / DEWI	JONGGON JAYA	JONGGON JAYA	IND. AIR MINUM ISI ULANG	Air Minum Isi Ulang	1	37,000,000	16,650,000	11,100,000		
86	MUZAHIDIN / MURNI	JONGGON JAYA	JONGGON JAYA	IND. AIR MINUM ISI ULANG	Air Minum Isi Ulang	1	35,000,000	15,750,000	10,500,000		
87	AHMAD MUSTOFA / ARIEF	JONGGON JAYA	JONGGON JAYA	IND. AIR MINUM ISI ULANG	Air Minum Isi Ulang	1	29,500,000	13,275,000	8,850,000		
88	DEDIK MISHARI EFENDI / NAILU	JONGGON JAYA	JONGGON JAYA	IND. AIR MINUM ISI ULANG	Air Minum Isi Ulang	1	30,000,000	13,500,000	9,000,000		
89	SETIAJI / TIRTA JAYA	JONGGON JAYA	JONGGON JAYA	IND. AIR MINUM ISI ULANG	Air Minum Isi Ulang	1	33,500,000	15,075,000	10,050,000		
90	TRY SUSILO / IKSAN	JONGGON JAYA	JONGGON JAYA	IND. AIR MINUM ISI ULANG	Air Minum Isi Ulang	1	31,000,000	13,950,000	9,300,000		
91	SAMI SUPRIHATIN / NINDA &	JONGGON DESA	JONGGON DESA	IND. AIR MINUM ISI ULANG	Air Minum Isi Ulang	1	29,000,000	13,050,000	8,700,000		
92	AAT JEFRIANSYAH / ADITYA	JONGGON DESA	JONGGON DESA	IND. AIR MINUM ISI ULANG	Air Minum Isi Ulang	1	32,500,000	14,625,000	9,750,000		
93	DANILIUS NION / NOVI	SUNGAI PAYANG	SUNGAI PAYANG	IND. AIR MINUM ISI ULANG	Air Minum Isi Ulang	1	34,000,000	15,300,000	10,200,000		
94	TUSLIM / ARI	SUNGAI PAYANG	SUNGAI PAYANG	IND. AIR MINUM ISI ULANG	Air Minum Isi Ulang	1	33,000,000	14,850,000	9,900,000		
95	WAWAN SETIAWAN / REZA	SUNGAI PAYANG	SUNGAI PAYANG	IND. AIR MINUM ISI ULANG	Air Minum Isi Ulang	1	35,000,000	15,750,000	10,500,000		
96	JATUS / MULIA	SUNGAI PAYANG	SUNGAI PAYANG	IND. AIR MINUM ISI ULANG	Air Minum Isi Ulang	1	30,000,000	13,500,000	9,000,000		
97	LAM TUTI FRIYANI / ELIA	LUNG ANAI	LUNG ANAI	IND. AIR MINUM ISI ULANG	Air Minum Isi Ulang	1	34,500,000	15,525,000	10,350,000		
98	ARIFIN / SUMBER REJEKI	SUMBER SARI RT.18	SUMBER SARI RT.18	IND. AIR MINUM ISI ULANG	Air Minum Isi Ulang	1	29,500,000	13,275,000	8,850,000		
99	AMRIN / TIRTA ANUGRAH	SUMBER SARI RT.19	SUMBER SARI RT.19	IND. AIR MINUM ISI ULANG	Air Minum Isi Ulang	1	31,000,000	13,950,000	9,300,000		
100	SUGENG / SUMBER URIP	SUMBER SARI RT.17	SUMBER SARI RT.17	IND. AIR MINUM ISI ULANG	Air Minum Isi Ulang	1	32,500,000	14,625,000	9,750,000		
101	ABDUL AZIS / RIZKI	SUMBER SARI RT. 16	SUMBER SARI RT. 16	IND. AIR MINUM ISI ULANG	Air Minum Isi Ulang	1	33,500,000	15,075,000	10,050,000		
102	TUMARIANTO / TIRTA TIZA	SUMBER SARI RT. 10	SUMBER SARI RT. 10	IND. AIR MINUM ISI ULANG	Air Minum Isi Ulang	1	30,000,000	13,500,000	9,000,000		
103	MARGANA / HUMAIRA	SUMBER SARI RT. 07	SUMBER SARI RT. 07	IND. AIR MINUM ISI ULANG	Air Minum Isi Ulang	1	31,500,000	14,175,000	9,450,000		
104	RAHMAT / SUMBER JAYA	SUMBER SARI RT. 10	SUMBER SARI RT. 10	IND. AIR MINUM ISI ULANG	Air Minum Isi Ulang	1	34,000,000	15,300,000	10,200,000		
105	YUNI / HAFFA	SUMBER SARI RT. 15	SUMBER SARI RT. 15	IND. AIR MINUM ISI ULANG	Air Minum Isi Ulang	1	35,000,000	15,750,000	10,500,000		
106	KISMIN / MIKHA	SUMBER SARI RT. 16	SUMBER SARI RT. 16	IND. AIR MINUM ISI ULANG	Air Minum Isi Ulang	1	31,000,000	13,950,000	9,300,000		
107	KAMARUDDIN / ANTI	SUMBER SARI RT. 09	SUMBER SARI RT. 09	IND. AIR MINUM ISI ULANG	Air Minum Isi Ulang	1	29,500,000	13,275,000	8,850,000		
108	SUNARDI / DUA PUTRI	SUMBER SARI RT. 09	SUMBER SARI RT. 09	IND. AIR MINUM ISI ULANG	Air Minum Isi Ulang	1	30,000,000	13,500,000	9,000,000		

No.	Nama	Alamat	Alamat Tempat Usaha	Jenis Usaha	Jenis Produksi	Jlh. TK	Investasi	Kapasitas Produksi/Bln	Bahan Baku Pokok dan Bahan Penolong	Peralatan Produksi	Ket.
109	MARSAM / BERKAH	LOA KULU KOTA RT. XV	LOA KULU KOTA RT. XV	IND. AIR MINUM ISI ULANG	Air Minum Isi Ulang	1	33,000,000	14,850,000	9,900,000		
110	DIDIK PUJANTRO / RISSA	LOA KULU KOTA	LOA KULU KOTA	IND. AIR MINUM ISI ULANG	Air Minum Isi Ulang	6	35,000,000	15,750,000	10,500,000		
111	H. SALEH / FIRMAN	LOA KULU KOTA	LOA KULU KOTA	IND. AIR MINUM ISI ULANG	Air Minum Isi Ulang	2	32,000,000	14,400,000	9,600,000		
112	SAIMAN / ADIRA	LOA KULU KOTA RT. 20	LOA KULU KOTA RT. 20	IND. AIR MINUM ISI ULANG	Air Minum Isi Ulang	2	33,000,000	14,850,000	9,900,000		
113	SRI WENDY / SRI	LOA KULU KOTA	LOA KULU KOTA	IND. AIR MINUM ISI ULANG	Air Minum Isi Ulang	2	34,000,000	15,300,000	10,200,000		
114	DIJURIANA / TIGA PUTRI	LOA KULU KOTA	LOA KULU KOTA	IND. AIR MINUM ISI ULANG	Air Minum Isi Ulang	2	29,500,000	13,275,000	8,850,000		
115	PANDI FRANATA / REYSIYA	LOA KULU KOTA	LOA KULU KOTA	IND. AIR MINUM ISI ULANG	Air Minum Isi Ulang	2	30,000,000	13,500,000	9,000,000		
116	ASNAWATI / SARAH	LOA KULU KOTA	LOA KULU KOTA	IND. AIR MINUM ISI ULANG	Air Minum Isi Ulang	2	32,500,000	14,625,000	9,750,000		
117	PASYA / PASYA	LOA KULU KOTA	LOA KULU KOTA	IND. AIR MINUM ISI ULANG	Air Minum Isi Ulang	2	35,000,000	15,750,000	10,500,000		
118	WIWIK / ARISTO	LOA KULU KOTA	LOA KULU KOTA	IND. AIR MINUM ISI ULANG	Air Minum Isi Ulang	2	31,000,000	13,950,000	9,300,000		
119	M. JAMAL ILMU / DESCAL	LOA KULU KOTA RT. 18	LOA KULU KOTA RT. 18	IND. AIR MINUM ISI ULANG	Air Minum Isi Ulang	2	33,000,000	14,850,000	9,900,000		
120	RIANA / PUTRI	SEPAKAT	SEPAKAT	IND. AIR MINUM ISI ULANG	Air Minum Isi Ulang	2	32,500,000	14,625,000	9,750,000		
121	RENI / RENI	SEPAKAT RT. 02	SEPAKAT RT. 02	IND. AIR MINUM ISI ULANG	Air Minum Isi Ulang	2	30,000,000	13,500,000	9,000,000		
122	RAMLI / RADIT MAULANA	LOA KULU KOTA	LOA KULU KOTA	IND. AIR MINUM ISI ULANG	Air Minum Isi Ulang	2	29,500,000	13,275,000	8,850,000		
123	YUDI / YUDI	LOA GAGAK LOA KULU	LOA GAGAK LOA KULU	IND. AIR MINUM ISI ULANG	Air Minum Isi Ulang	2	34,000,000	15,300,000	10,200,000		
124	MIRAN / LIVIA	REMPANGA	REMPANGA	IND. AIR MINUM ISI ULANG	Air Minum Isi Ulang	2	31,000,000	13,950,000	9,300,000		
125	ALVIANUR / ALVI	REMPANGA	REMPANGA	IND. AIR MINUM ISI ULANG	Air Minum Isi Ulang	2	35,000,000	15,750,000	10,500,000		
126	SRI ASTUTI / ALDI	REMPANGA	REMPANGA	IND. AIR MINUM ISI ULANG	Air Minum Isi Ulang	2	29,500,000	13,275,000	8,850,000		
127	GUNADI / BAYU	REMPANGA RT. III	REMPANGA RT. III	IND. AIR MINUM ISI ULANG	Air Minum Isi Ulang	2	34,000,000	15,300,000	10,200,000		
128	YUNUS / ANDIKA	JEMBAYAN DALAM	JEMBAYAN DALAM	IND. AIR MINUM ISI ULANG	Air Minum Isi Ulang	2	32,500,000	14,625,000	9,750,000		
129	NANA / INTAN WATER	LOH SUMBER RT.02	LOH SUMBER RT.02	IND. AIR MINUM ISI ULANG	Air Minum Isi Ulang	2	31,000,000	13,950,000	9,300,000		
130	TAUFIK / DAFFA	LOH SUMBER RT.05	LOH SUMBER RT.05	IND. AIR MINUM ISI ULANG	Air Minum Isi Ulang	2	33,000,000	14,850,000	9,900,000		
131	RATH / PRESTA WATER	LOH SUMBER RT.01	LOH SUMBER RT.01	IND. AIR MINUM ISI ULANG	Air Minum Isi Ulang	2	30,000,000	13,500,000	9,000,000		
132	ELLY / ELLY	LOH SUMBER RT.02	LOH SUMBER RT.02	IND. AIR MINUM ISI ULANG	Air Minum Isi Ulang	2	34,000,000	15,300,000	10,200,000		
133	RISKIA / SUMBER RISKIA	UKUNG RT. VIII	UKUNG RT. VIII	IND. AIR MINUM ISI ULANG	Air Minum Isi Ulang	2	31,000,000	13,950,000	9,300,000		
134	MASRAH / R & R	JEMBAYAN	JEMBAYAN	IND. AIR MINUM ISI ULANG	Air Minum Isi Ulang	2	32,500,000	14,625,000	9,750,000		
135	H. SAPRAN / ODEDAS	JEMBAYAN	JEMBAYAN	IND. AIR MINUM ISI ULANG	Air Minum Isi Ulang	2	35,000,000	15,750,000	10,500,000		
136	SUJIWO / TIRTA JEMBAYAN	JEMBAYAN	JEMBAYAN	IND. AIR MINUM ISI ULANG	Air Minum Isi Ulang	2	30,000,000	13,500,000	9,000,000		
137	EKA NUMALITA / BIO ENERGY	PONORAGAN	PONORAGAN	IND. AIR MINUM ISI ULANG	Air Minum Isi Ulang	2	29,500,000	13,275,000	8,850,000		
138	SINEM / NOVAL	LOH SUMBER	LOH SUMBER	IND. AIR MINUM ISI ULANG	Air Minum Isi Ulang	2	33,000,000	14,850,000	9,900,000		
139	Jubriansayah	RT. 15 Ds. Margahayu	RT. 15 Ds. Margahayu	IND. LAHAN PANGAN	Pembuat Tahu dan Tempe	2	5,000,000	2,250,000	1,500,000		Kedelai, ragi, daun dll
140	Suratman	RT.19 Ds. Margahayu	RT.19 Ds. Margahayu	IND. SANDANG	Penjahit	1	8,000,000	3,600,000	2,400,000		kain, benang, kancing, jarum dll
141	Makmur	RT.11 ds. Margahayu	RT.11 ds. Margahayu	IND. SANDANG	Penjahit	1	10,000,000	4,500,000	3,000,000		kain, benang, kancing, jarum dll
142	Sahlan Galuh (Kelompok)	RT.02 Ds. Jembayan tengah	RT.02 Ds. Jembayan tengah	IND. SANDANG	Penjahit	5	20,000,000	9,000,000	6,000,000		kain, benang, kancing, jarum dll
143	Rapii	RT.04 Ds. Jembayan	RT.04 Ds. Jembayan	IND. MESIN	Bengkel Sepeda Motor	1	10,000,000	4,500,000	3,000,000		Kompresor, Kunci-kunci suku
144	Surliansayah	RT.01 Ds. Jembayan Tengah	RT.01 Ds. Jembayan Tengah	IND. MESIN	Bengkel Sepeda Motor	1	17,000,000	7,650,000	5,100,000		Kompresor, Kunci-kunci suku
145	Samijan	RT.04 ds. Marghayu	RT.04 ds. Marghayu	IND. MESIN	Bengkel Sepeda Motor	1	7,500,000	3,375,000	2,250,000		Kompresor, Kunci-kunci suku
146	Rudi	RT.04 Ds. Jembayan	RT.04 Ds. Jembayan	IND. MESIN	Bengkel Sepeda Motor	1	15,000,000	6,750,000	4,500,000		Kompresor, Kunci-kunci suku
147	Nanik	RT.03 Ds Jembayan	RT.03 Ds Jembayan	IND. KERAJINAN	Kerajinan manik	1	2,500,000	1,125,000	750,000		kain, manik manik, ribu ribu
148	Halimah	RT.06 Ds. Jembayan Bukit Biru	RT.06 Ds. Jembayan Bukit Biru	IND. KERAJINAN	Kerajinan manik	1	1,000,000	450,000	300,000		kain, manik manik, ribu ribu
149	KPM (kelompok Pengrajin)	RT.01/02 Ds. Jembayan Tengah	RT.01/02 Ds. Jembayan Tengah	IND. KERAJINAN	Kerajinan manik	1	7,500,000	3,375,000	2,250,000		kain, manik manik, ribu ribu
150	H. Manaf	RT.09 Ds. Jembayan	RT.09 Ds. Jembayan	IND. FURNITURE	Molding/Kosen	3	35,000,000	15,750,000	10,500,000		Gergaji, palu ketam dll
151	Bengek Putra Jawa	Jl. Jembayan Gn Habang	Jl. Jembayan Gn Habang	IND. MESIN	Bengkel	1	40,000,000	18,000,000	12,000,000		kunci-kunci, ban spare part dll
152	Dedi	Jl. Jend Sudirman	Jl. Jend Sudirman	IND. MESIN	Bengkel Motor	1	40,000,000	18,000,000	12,000,000		kunci-kunci, ban spare part dll
153	Tiara	Jl. Jend Sudirman	Jl. Jend Sudirman	IND. MESIN	Bengkel Motor	1	40,000,000	18,000,000	12,000,000		kunci-kunci, ban spare part dll
154	Rahman	Jl. Jend Sudirman	Jl. Jend Sudirman	IND. MESIN	Bengkel Motor	1	20,000,000	9,000,000	6,000,000		kunci-kunci, ban spare part dll
155	Doni (Bengkel Las Doni Jaya )	Jl. Poros Rempanga	Jl. Poros Rempanga	IND. LOGAM	Bengkel Las	1	35,000,000	15,750,000	10,500,000		kunci-kunci, ban spare part dll
156	Dina (Dina Offset)	Jl. Jend Sudirman	Jl. Jend Sudirman	IND. KIMIA DAN BAHAN	Percetakan	2	20,000,000	9,000,000	6,000,000		Kertas, komputer, printer dll
157	Indah (Mahakam Indah)	Jl. Jend Sudirman	Jl. Jend Sudirman	IND. FURNITURE	Moulding	3	60,000,000	27,000,000	18,000,000		gergaji, ketam, loter dll
158	Penjahit tambahan jaya	Jl. Jembayan	Jl. Jembayan	IND. SANDANG	Penjahit Pakaian	1	10,000,000	4,500,000	3,000,000		Mesin Jahit, Obra, Kain Benang
159	H. Sumarli ( PT Kumala Sakti)	Jl. Fl. Tobing Km.08 Ds Rempanga Kec.	Jl. Fl. Tobing Km.08 Ds Rempanga Kec. Loa	IND. FURNITURE	Moulding	3	350,000,000	157,500,000	105,000,000		gergaji, ketam, loter dll
160	PT Asa Sumber Rezeki	KM 10 Loa Kulu	KM 10 Loa Kulu	IND. AIR MINUM ISI ULANG	Air Minum Kemasan		400,000,000	180,000,000	800,000,000		
161	PT. Dea Jong	Jonggon	Jonggon	IND. FURNITURE	Moulding	3	200,000,000	90,000,000	60,000,000		gergaji, ketam, loter dll
162	Firman Salim ( PT Candi Facific)	Jl. Loa Kulu Raya Km 16	Jl. Loa Kulu Raya Km 16	IND. ALAT ANGKUT	Galangan Kapal	10	800,000,000	360,000,000	240,000,000		mesin, las, mesin potong, plat
163	PT. Mahakam Raya	Jl. Samarinda tenggarong	Jl. Samarinda tenggarong	IND. ALAT ANGKUT	Galangan Kapal	10	800,000,000	360,000,000	240,000,000		mesin, las, mesin potong, plat
164	PT Mahakam Permai	DesaMArgasari	DesaMArgasari	IND. MESIN	Dok Kapal danWork shop	1	500,000,000	225,000,000	150,000,000		mesin, las, mesin potong, plat
165	PT Rimba Karya Raytama	Loa Gagak	Loa Gagak	IND. FURNITURE	Moulding	3	800,000,000	360,000,000	240,000,000		gergaji, ketam, loter dll

No.	Nama	Alamat	Alamat Tempat Usaha	Jenis Usaha	Jenis Produksi	Jlh. TK	Investasi	Kapasitas Produksi/Bln	Bahan Baku Pokok dan Bahan Penolong	Peralatan Produksi	Ket.
166	Deky Rusianto (PT Perusahaan	Tanjung Loang desa Jembayan	Tanjung Loang desa Jembayan	IND. ALAT ANGKUT	Galangan Kapal	10	600,000,000	270,000,000	180,000,000	mesin, las, mesin potong , plat	
167	Anton Tobing (PT Duta Lintas	Tanjung Loang desa Jembayan	Tanjung Loang desa Jembayan	IND. ALAT ANGKUT	Galangan Kapal	10	1,000,000,000	450,000,000	300,000,000	mesin, las, mesin potong , plat	
168	Nico Sutanto (PT Pelayanan	Tanjung Loang desa Jembayan	Tanjung Loang desa Jembayan	IND. ALAT ANGKUT	Galangan Kapal	10	1,000,000,000	450,000,000	300,000,000	mesin, las, mesin potong , plat	
169	H. Darmansyah (PT Muji Rahayu)	Jl. Loa Gagak RT.XX	Jl. Loa Gagak RT.XX	IND. ALAT ANGKUT	Galangan Kapal	10	800,000,000	360,000,000	240,000,000	mesin, las, mesin potong , plat	
170	Ponimen (Kelompok)	Jl. Ismanun RT.02	Jl. Ismanun RT.02	IND OLAHAN PANGAN	Tempe Daun	2	8,500,000	3,825,000	2,550,000	kedelai , daun pisang, mesin dll	
171	Suhartini (Kelompok)	Jl. Muiyo Pranoto RT.03 A	Jl. Muiyo Pranoto RT.03 A	IND OLAHAN PANGAN	Tempe Daun	2	10,000,000	4,500,000	3,000,000	kedelai , daun pisang, mesin dll	
172	Idog	Ds. Loang Anal Kel. Loa Kulu RT.04	Ds. Loang Anal Kel. Loa Kulu RT.04	IND KERAJINAN	Kerajinan manik	1	1,800,000	810,000	540,000	Manik, Kain, Benang , jarumdll	
173	Puluso	Kel. Loa Kulu Ds. Loang Anai RT.03	Kel. Loa Kulu Ds. Loang Anai RT.03	IND KERAJINAN	Aneka macam anyaman manik	1	7,500,000	3,375,000	2,250,000	Manik, Kain, Benang , jarum dll	
174	Plerang Paluy	Kel. Loa Kulu Ds. Loang Anai RT.04	Kel. Loa Kulu Ds. Loang Anai RT.04	IND KERAJINAN	kerajinan mandau	1	10,000,000	4,500,000	3,000,000	besi, tanduk, tulang , pisau ukir	
175	Payan	Ds. Loang Anai RT.03	Ds. Loang Anai RT.03	IND KERAJINAN	Kerajinan (Mandau Ukir)	1	10,000,000	4,500,000	3,000,000	besi, tanduk, tulang , pisau ukir	
176	Piran	Ds. Loang Anai RT.07	Ds. Loang Anai RT.07	IND KERAJINAN	Seraong dan topi adat	1	2,000,000	900,000	600,000		
177	Ratna (Kelompok)	Ds, Margahayu RT.09	Ds, Margahayu RT.09	IND KERAJINAN	Manik	1	7,500,000	3,375,000	2,250,000	Manik, Kain, Benang , jarumdll	
178	Samuan	Ds, Margahayu RT.15	Ds, Margahayu RT.15	IND. MESIN	Bengkel	1	7,500,000	3,375,000	2,250,000		
179	Lia	Ds Jembayan Tengah RT.01	Ds Jembayan Tengah RT.01	IND OLAHAN PANGAN	Pembuat Tempe	2	5,000,000	2,250,000	1,500,000	Kedelai, ragi , dll	
180	Saidi	Ds, Margahayu RT.15	Ds, Margahayu RT.15	IND OLAHAN PANGAN	Tahu Tempe	2	4,500,000	2,025,000	1,350,000	Kedelai, ragi , dll	
181	Trianti	Loh Sumber RT.03	Loh Sumber RT.03	IND OLAHAN PANGAN	Tahu Tempe	2	1,000,000	450,000	300,000	Kedelai, ragi , dll	
182	Sulasmi	Loh Sumber	Loh Sumber	IND OLAHAN PANGAN	Tempe Daun	2	1,500,000	675,000	450,000	Kedelai, ragi , daun dll	
183	Sulaiman	Ponoragan RT.01	Ponoragan RT.01	IND. MESIN	Bengkel Motor	1	10,000,000	4,500,000	3,000,000	Kompresor, Kunci-kunci suku	
184	Haidar	Jl. M. Damsik RT.09	Jl. M. Damsik RT.09	IND. MESIN	Bengkel Motor	1	5,000,000	2,250,000	1,500,000	Kompresor, Kunci-kunci suku	
185	Suprapti	Loh Sumber	Loh Sumber	IND OLAHAN PANGAN	Tempe	2	350,000	157,500	105,000	Kedelai, ragi , dll	
186	Mulyati	Ponoragan RT.02	Ponoragan RT.02	IND OLAHAN PANGAN	Tempe	2	350,000	157,500	105,000	Kedelai, ragi , dll	
187	Tukiman	Ponoragan	Ponoragan	IND. FURNITURE	Moulding	3	30,000,000	13,500,000	9,000,000	gergaji, ketam, loter dll	
188	Usaman Abd Azis	Jl. Mulyo Pranoto RT.01	Jl. Mulyo Pranoto RT.01	IND. MESIN	Bengkel	1	2,500,000	1,125,000	750,000	Kompresor, Kunci-kunci suku	
189	Badrani	Jl Raya Gg RT. 04	Jl Raya Gg RT. 04	IND. LOGAM	Bengkel Las	1	5,000,000	2,250,000	1,500,000	mesin, las, mesin potong , plat	
190	Jemani	Jl. Harip Sumarto RT.01	Jl. Harip Sumarto RT.01	IND. MESIN	Bengkel Motor	1	10,000,000	4,500,000	3,000,000	Kompresor, Kunci-kunci suku	
191	Salman	Jl. Fi. Tobing RT. 06	Jl. Fi. Tobing RT. 06	IND. LOGAM	Pandai besi	1	3,000,000	1,350,000	900,000	besi, tungku dll	
192	Asim Akup	Jl. Fi. Tobing RT. 05	Jl. Fi. Tobing RT. 05	IND SANDANG	Penjahit	1	2,500,000	1,125,000	750,000	Mesin Jahit, Obras, Kain Benang	
193	Jumi	Jl. Fi. Tobing RT. 06	Jl. Fi. Tobing RT. 06	IND OLAHAN PANGAN	Gula Aren	2	1,000,000	450,000	300,000	Air Aren, Wajan besar,	
194	Amar	Jl. G Petung RT.01	Jl. G Petung RT.01	IND. KIMIA DAN BAHAN	Batu Bata	2	25,000,000	11,250,000	7,500,000	Tanah Liat, Cetakan Bata,	
195	Suriyah	Ds Jongkang RT.07	Ds Jongkang RT.07	IND SANDANG	Penjahit	1	2,000,000	900,000	600,000	Mesin Jahit, Obras, Kain Benang	
196	Bambang s (Kelom[pok)	Jl. Fi. Tobing RT. 04	Jl. Fi. Tobing RT. 04	IND. LOGAM	Bengkel Las	5	20,000,000	9,000,000	6,000,000	mesin, las, mesin potong , plat	
197	Hj, Renah	Loh Sumber RT.02	Loh Sumber RT.02	IND OLAHAN PANGAN	Tempe	2	3,000,000	1,350,000	900,000	Kedelai, ragi , dll	
198	Amrani	Rempanga RT.04	Rempanga RT.04	IND. FURNITURE	Moulding	3	10,000,000	4,500,000	3,000,000	gergaji, ketam, loter dll	
199	Tumiran	Karya Utama RT.10	Karya Utama RT.10	IND OLAHAN PANGAN	Tempe	2	4,000,000	1,800,000	1,200,000	Kedelai, ragi , dll	
200	Abdullah	Jl. Fi. Tobing RT. 05	Jl. Fi. Tobing RT. 05	IND OLAHAN PANGAN	Kerupuk	2	5,000,000	2,250,000	1,500,000	bumbu dll	
201	Dina	Anai RT.04	Anai RT.04	IND KERAJINAN	Manik	1	2,950,000	1,327,500	885,000	kain, manik manik, ribu ribu	
202	Noor Susanti	RT.07 Jl. Hasbullah	RT.07 Jl. Hasbullah	IND OLAHAN PANGAN	Aneka Kerupuk	2	10,000,000	4,500,000	3,000,000	singkong, ikan , tepung dll	
203	Sainah	RT.07 Jl. Awang Long	RT.07 Jl. Awang Long	IND OLAHAN PANGAN	Kerupuk Ikan	2	6,000,000	2,700,000	1,800,000	ikan , bumbu dll	
204	Majenah	RT.07 Jl. Awang Long	RT.07 Jl. Awang Long	IND OLAHAN PANGAN	Aneka Kerupuk	2	5,000,000	2,250,000	1,500,000	singkong, ikan , tepung dll	
205	Rita	RT.07 Jl. Awang Long	RT.07 Jl. Awang Long	IND OLAHAN PANGAN	Kerupuk Gandum	2	3,500,000	1,575,000	1,050,000	gandum , bumbu bumbu dll	
206	Helmi	RT.08 Jl. Awang Long	RT.08 Jl. Awang Long	IND OLAHAN PANGAN	Aneka Kerupuk	2	2,500,000	1,125,000	750,000	singkong, ikan , tepung dll	
207	Sapri	RT.08 Jl. Hasbullah	RT.08 Jl. Hasbullah	IND OLAHAN PANGAN	Kerupuk Gandum	2	5,000,000	2,250,000	1,500,000	gandum , bumbu bumbu dll	
208	Rusminah (Kelompok)	RT.13 Jl. H.M. Aini No.02	RT.13 Jl. H.M. Aini No.02	IND OLAHAN PANGAN	Aneka Kerupuk	2	27,500,000	12,375,000	8,250,000	singkong, ikan , tepung dll	
209	Heflianus (Kelompok)	RT.07 Jl Mulawarman II	RT.07 Jl Mulawarman II	IND OLAHAN PANGAN	Aneka Kerupuk	2	9,000,000	4,050,000	2,700,000	singkong, ikan , tepung dll	
210	Ratna	RT.06 Jl, A. Yani	RT.06 Jl, A. Yani	IND OLAHAN PANGAN	Aneka Kerupuk	2	4,000,000	1,800,000	1,200,000	singkong, ikan , tepung dll	
211	Kartini	RT.17 Jl. M. Siddik	RT.17 Jl. M. Siddik	IND OLAHAN PANGAN	Kerupuk Ikan	2	5,000,000	2,250,000	1,500,000	ikan, tepung, bumbu dll	
212	Krsiah	RT.20 Jl. Sri Bangun	RT.20 Jl. Sri Bangun	IND OLAHAN PANGAN	Kerupuk Gandum	2	5,000,000	2,250,000	1,500,000	gandum , bumbu bumbu dll	
213	Lespawati	RT.02 Jl. S. Pratman No 30	RT.02 Jl. S. Pratman No 30	IND OLAHAN PANGAN	Aneka Kerupuk	2	1,000,000	450,000	300,000	tepung , bumbu bumbu dll	
214	Hj, Reni	RT.03 Jl. Awang Long	RT.03 Jl. Awang Long	IND OLAHAN PANGAN	Kerupuk Ikan haruan	2	15,000,000	6,750,000	4,500,000	ikan, tepung, bumbu dll	
215	DARMAWATI (Kelompok)	Jln. Tobing RT. I Rempanga, Loa Kulu	Jln. Tobing RT. I Rempanga, Loa Kulu	IND SANDANG	Penjahit	5	11,500,000	5,175,000	3,450,000	gunting, jarum, benang,dll	
216	SAIMAN	Kulu	Jln. Tobing No. 52 Rempanga, Loa Kulu	IND. LOGAM	Pandai besi	1	5,000,000	2,250,000	1,500,000	Besi, alat pembakar, tukul,dll	
217	MASNAH	Ds. Jembayan	Ds. Jembayan	IND SANDANG	Penjahit	1	6,000,000	2,700,000	1,800,000	gunting, jarum, benang,dll	
<b>JULMLAH</b>						<b>392</b>	<b>11,465,900,000</b>	<b>5,159,655,000</b>	<b>4,119,770,000</b>		

**DATA IKM KECAMATAN TABANG**

**KECAMATAN TABANG**

No.	Nama	Alamat	Alamat Tempat Usaha	Jenis Usaha	Jenis Produksi	Jlh. TK	investasi	Kapasitas Produksi/Bln	Bahan Baku Pokok dan Bahan Penolong	Peralatan Produksi	Ket.
1	2	3	4	5	6	7	8	9	10	11	12
1	MARTA	RT.01 Ds. Muara Salung	RT.01 Ds. Muara Salung	IND. KERAJINAN	Anyaman Rotan	1	12,000,000	5,400,000	3,600,000	Rotan dll	
2	IBU BAPAN	RT. 02 Ds. Muara Tuboq	RT. 02 Ds. Muara Tuboq	IND. KERAJINAN	Anyaman Rotan & Manik	1	11,500,000	5,175,000	3,450,000	Rotan dan Manik dll	
3	TUDEY	RT. 01 Ds. Muara Tuboq	RT. 01 Ds. Muara Tuboq	IND. KERAJINAN	Anyaman Rotan & Manik	1	13,500,000	6,075,000	4,050,000	Rotan dan Manik dll	
4	PILO	RT. 02 Ds. Muara Tuboq	RT. 02 Ds. Muara Tuboq	IND. KERAJINAN	Anyaman Rotan & Manik	1	11,475,000	5,163,750	3,442,500	Rotan dan Manik dll	
5	IBU NGALONG	RT. 01 Ds. Muara Tuboq	RT. 01 Ds. Muara Tuboq	IND. KERAJINAN	Anyaman Rotan & Manik	1	12,200,000	5,490,000	3,660,000	Rotan dan Manik dll	
6	NURHAYATI	RT.01 Ds. Muara Salung	RT.01 Ds. Muara Salung	IND. KERAJINAN	Anyaman Anjat ROTAN	1	10,750,000	4,837,500	3,225,000	Rotan dan Manik dll	
7	UNOY	RT.01 Ds. Muara Tiq	RT.01 Ds. Muara Tiq	IND. KERAJINAN	Kerajinan Manik	1	14,000,000	6,300,000	4,200,000	manik-manik dll	
8	ELNIWATI	RT.01 Ds. Muara Tiq	RT.01 Ds. Muara Tiq	IND. KERAJINAN	Kerajinan Sarung	1	10,750,000	4,837,500	3,225,000	Daun Nipah, Benang dll	
9	MARTHIN	RT.01 Ds. Muara Salung	RT.01 Ds. Muara Salung	IND. ALAT ANGKUT	Pembuatan Perahu	3	27,500,000	12,375,000	8,250,000	Kayu dll	
10	GENANM	RT.01 Ds. Muara Salung	RT.01 Ds. Muara Salung	IND. ALAT ANGKUT	Pembuatan Perahu	3	12,500,000	5,625,000	3,750,000	Kayu dll	
11	ADAN	RT.01 Ds. Muara Salung	RT.01 Ds. Muara Salung	IND. ALAT ANGKUT	Pembuatan Perahu	2	12,500,000	5,625,000	3,750,000	Kayu dll	
12	PLUS	RT.01 Ds. Muara Salung	RT.01 Ds. Muara Salung	IND. ALAT ANGKUT	Pembuatan Perahu	1	18,500,000	8,325,000	5,550,000	Kayu dll	
13	ANDI	RT.02 Ds. Muara Salung	RT.02 Ds. Muara Salung	IND. ALAT ANGKUT	Pembuatan Perahu	3	17,500,000	7,875,000	5,250,000	Kayu dll	
14	M. SALMAN	RT. II Ds. Sidomulyo	RT. II Ds. Sidomulyo	IND. ALAT ANGKUT	Pembuatan Perahu	3	17,500,000	7,875,000	5,250,000	Kayu dll	
15	SUPRIYANTO	RT. 01 Ds. Muara Tuboq	RT. 01 Ds. Muara Tuboq	IND AIR MINUM ISI ULANG	Air Isi Ulang	2	35,000,000	15,750,000	10,500,000	Air, Galon dll	
16	H. PANDLIANSYAH	RT. III Ds. Sidomulyo	RT. III Ds. Sidomulyo	IND AIR MINUM ISI ULANG	Air Isi Ulang	3	37,500,000	16,875,000	11,250,000	Air, Galon dll	
17	RUSDIANSYAH	RT. III Ds. Sidomulyo	RT. III Ds. Sidomulyo	IND. MESIN	Bengkel Sepeda Motor	2	27,500,000	12,375,000	8,250,000	Kompresor, Kunci-kunci suku cadang dll	
18	RUDIANTO	RT. IV Ds. Sidomulyo	RT. IV Ds. Sidomulyo	IND. MESIN	Bengkel Sepeda Motor	3	38,500,000	17,325,000	11,550,000	Kompresor, Kunci-kunci suku cadang dll	
19	SUYANTO	RT. IV Ds. Sidomulyo	RT. IV Ds. Sidomulyo	IND. MESIN	Bengkel Sepeda Motor	3	47,000,000	21,150,000	14,100,000	Kompresor, Kunci-kunci suku cadang dll	
20	UKAS	RT.01 Ds. Muara Tiq	RT.01 Ds. Muara Tiq	IND. MESIN	Bengkel Sepeda Motor	2	35,000,000	15,750,000	10,500,000	Kompresor, Kunci-kunci suku cadang dll	
21	SUDIRMAN	RT. I Ds. Sidomulyo	RT. I Ds. Sidomulyo	IND. FURNITURE	Planer	4	45,000,000	20,250,000	13,500,000	Kayu, Mesin Planer dll	
22	RASBOH	RT. I Ds. Sidomulyo	RT. I Ds. Sidomulyo	IND. FURNITURE	Planer	2	27,500,000	12,375,000	8,250,000	Kayu, Mesin Ketam, Amplas, Gergaji dll	
23	SOMANTO MASLOMAN	RT. 4 Ds. Sidomulyo	RT. 4 Ds. Sidomulyo	IND. MESIN	Bengkel Sepeda Motor	1	30,000,000	13,500,000	9,000,000	Kompresor, Kunci-kunci suku cadang dll	
24	BAHAR	RT. 4 Ds. Sidomulyo	RT. 4 Ds. Sidomulyo	IND. MESIN	Servies Ces	1	25,000,000	11,250,000	7,500,000	Kunci-kunci, spar part dll	
25	H. ASMUNI	RT. 6 Ds. Sidomulyo	RT. 6 Ds. Sidomulyo	IND. MESIN	Servies Ces	1	32,000,000	14,400,000	9,600,000	Kunci-kunci, spar part dll	
26	HAMDANI	RT. 6 Ds. Sidomulyo	RT. 6 Ds. Sidomulyo	IND. MESIN	Servies Ces	1	35,000,000	15,750,000	10,500,000	Kunci-kunci, spar part dll	
27	KARDI	RT. 6 Ds. Sidomulyo	RT. 6 Ds. Sidomulyo	IND OLAHAN PANGAN	Tahu dan Tempe	1	20,000,000	9,000,000	6,000,000	Kedelai dll	
28	MAJENI (Bumi Ritan)	RT.02 Ds. Muara Ritan	RT.02 Ds. Muara Ritan	IND AIR MINUM ISI ULANG	Air Isi Ulang	2	35,000,000	15,750,000	10,500,000	Air, Filter, Ultraviolet, Tandon dll	
29	MUSTAFA. K (Sri Bangun)	RT.02 Ds. Muara Ritan	RT.02 Ds. Muara Ritan	IND AIR MINUM ISI ULANG	Air Isi Ulang	2	375,000,000	168,750,000	112,500,000	Air, Filter, Ultraviolet, Tandon dll	
30	H. ANI	RT.02 Ds. Muara Ritan	RT.02 Ds. Muara Ritan	IND. MESIN	Servies Ces	1	30,000,000	13,500,000	9,000,000	Kunci-kunci, spar part dll	
31	YANI	RT.02 Ds. Muara Ritan	RT.02 Ds. Muara Ritan	IND. MESIN	Servies Ces	1	20,000,000	9,000,000	6,000,000	Kunci-kunci, spar part dll	
32	NORIS ( NOVITA DEPO ISI ULANG)	RT. 2 Ds. Gunung Sari	RT. 2 Ds. Gunung Sari	IND AIR MINUM ISI ULANG	Air Isi Ulang	1	34,500,000	15,525,000	10,350,000	Air, Filter, Ultraviolet, Tandon dll	
33	NORDIN	RT.1 Ds. Gunung Sari	RT.1 Ds. Gunung Sari	IND. FURNITURE	Planer	3	375,000,000	168,750,000	112,500,000	Kayu, Mesin Ketam, Amplas, Gergaji dll	
34	YUSTUNIS	RT. 01 Ds. Tukun Ritan	RT. 01 Ds. Tukun Ritan	IND AIR MINUM ISI ULANG	Depo Air Minum	3	36,000,000	16,200,000	10,800,000	Air, Filter, Ultraviolet, Tandon dll	
35	DUNG	RT. 03 Ds. Tukun Ritan	RT. 03 Ds. Tukun Ritan	IND. MESIN	Bengkel Sepeda Motor	3	35,000,000	15,750,000	10,500,000	Kompresor, Kunci-kunci suku cadang dll	
36	YUS RUSAU	RT. 04 Ds. Tukun Ritan	RT. 04 Ds. Tukun Ritan	IND OLAHAN PANGAN	Tahu dan Tempe	1	15,000,000	6,750,000	4,500,000	Kedelai dll	
37	RAHMAN YAKUB	RT. 01 Ds. Ritan Baru	RT. 01 Ds. Ritan Baru	IND. MESIN	Bengkel Sepeda Motor	1	30,000,000	13,500,000	9,000,000	Kompresor, Kunci-kunci suku cadang dll	
38	UAS BILLUNG	RT. 03 Ds. Ritan Baru	RT. 03 Ds. Ritan Baru	IND AIR MINUM ISI ULANG	Depo Air Minum	1	35,500,000	15,975,000	10,650,000	Air, Filter, Ultraviolet, Tandon dll	
39	ISAI SELI	RT. 02 Ds. Ritan Baru	RT. 02 Ds. Ritan Baru	IND AIR MINUM ISI ULANG	Depo Air Minum	1	37,000,000	16,650,000	11,100,000	Air, Filter, Ultraviolet, Tandon dll	
40	SUNG ALAN	RT. 02 Ds. Muara Pedphon	RT. 02 Ds. Muara Pedphon	IND AIR MINUM ISI ULANG	Depo Air Minum	1	34,000,000	15,300,000	10,200,000	Air, Filter, Ultraviolet, Tandon dll	
41	CIPUT	RT.01 Ds. Bilatang	RT.01 Ds. Bilatang	IND. MESIN	Bengkel Sepeda Motor	1	35,000,000	15,750,000	10,500,000	Kompresor, Kunci-kunci suku cadang dll	
42	SERIONM	RT. 01 MA. Tubag	RT. 01 MA. Tubag	IND. KERAJINAN	Pengrajin Rotan	1	12,000,000	5,400,000	3,600,000	Rotan dll	
43	MERING	Ritan Baru	Ritan Baru	IND. KERAJINAN	Pengrajin Manik	2	7,500,000	3,375,000	2,250,000	Manik dll	
44	YUDEY	RT. 01 Ds. Muara Tuboq	RT. 01 Ds. Muara Tuboq	IND. KERAJINAN	Ayaman Rotan dan Manik	1	11,500,000	5,175,000	3,450,000	Rotan dan Manik dll	
45	DEWONG	RT. 02 Ds. Muara Tuboq	RT. 02 Ds. Muara Tuboq	IND. KERAJINAN	Ayaman Rotan	1	10,200,000	4,590,000	3,060,000	Rotan dll	
46	NERAN	RT. 02 Ds. Muara Tuboq	RT. 02 Ds. Muara Tuboq	IND. KERAJINAN	Ayaman Rotan	1	12,000,000	5,400,000	3,600,000	Rotan dll	
47	BELON	RT. 02 Ds. Muara Tuboq	RT. 02 Ds. Muara Tuboq	IND. KERAJINAN	Ayaman Rotan dan Manik	1	14,750,000	6,637,500	4,425,000	Rotan dan Manik dll	
48	IBU LADUM	RT. 01 Ds. Muara Tuboq	RT. 01 Ds. Muara Tuboq	IND. KERAJINAN	Ayaman Rotan dan Manik	1	13,500,000	6,075,000	4,050,000	Rotan dan Manik dll	

No.	Nama	Alamat	Alamat Tempat Usaha	Jenis Usaha	Jenis Produksi	Jlh. TK	investasi	Kapasitas Produksi/Bln	Bahan Baku Pokok dan Bahan Penolong	Peralatan Produksi	Ket.
49	IBU BUYOM	RT. 01 Ds. Muara Tuboq	RT. 01 Ds. Muara Tuboq	IND. KERAJINAN	Ayaman Rotan dan Manik	1	12,500,000	5,625,000	3,750,000	Rotan dan Manik dll	
50	AGUS ANGEK	RT.01 Ds. Muara Ruboq	RT.01 Ds. Muara Ruboq	IND. KERAJINAN	Ayaman Anjat Rotan	1	10,750,000	4,837,500	3,225,000	Rotan dll	
51	MARLIANA	RT.02 Ds. Muara Ruboq	RT.02 Ds. Muara Ruboq	IND. KERAJINAN	Kerajinan Manik	1	11,200,000	5,040,000	3,360,000	Kain, Manik-manik, ribu-ribu jarum dll	
52	AWING	RT.02 Ds. Muara Ruboq	RT.02 Ds. Muara Ruboq	IND. KERAJINAN	Kerajinan Manik	1	12,000,000	5,400,000	3,600,000	Kain, Manik-manik, ribu-ribu jarum dll	
53	UNUY	RT.01 Ds. Muara Tiq	RT.01 Ds. Muara Tiq	IND. KERAJINAN	Kerajinan Manik	1	13,200,000	5,940,000	3,960,000	Kain, Manik-manik, ribu-ribu jarum dll	
54	ROGEN	TABANG LAMA	TABANG LAMA	IND. MESIN	BENGGEL MOBIL	3	45,000,000	20,250,000	13,500,000	Kompresor, Kunci-kunci suku cadang dll	
55	BULAN	TABANG LAMA	TABANG LAMA	IND. KERAJINAN	PENGRAJIN SERAUNG	1	7,500,000	3,375,000	2,250,000	Pisau, daun biru, manik - manik, lem, benang, dll	
56	TN. LERIN	UMAK TUKUNG	UMAK TUKUNG	IND. KERAJINAN	PENGRAJIN MANIK	1	12,200,000	5,490,000	3,660,000	Kain, Manik-manik, ribu-ribu jarum dll	
57	ANTO / BENGGEL RAHMAT	Ds. Sidomulyo	Ds. Sidomulyo	IND. MESIN	BENGGEL	3	50,000,000	22,500,000	15,000,000	Kompresor, Kunci-kunci suku cadang dll	
58	Nordiana	Ds. Sidomulyo	Ds. Sidomulyo	IND. MESIN	Bengkel Sepeda Motor	2	57,500,000	25,875,000	17,250,000	Kompresor, Kunci-kunci suku cadang dll	
59	PEJEM	DS. TUKUNG RITAN	DS. TUKUNG RITAN	IND. KERAJINAN	PENGRAJIN MANDAU	1	10,500,000	4,725,000	3,150,000	BESI, PENEMPA BESI, TUKUL, DLL	
60	Kelompok Penjahitan "Gerecek"	Ds. Sidomulyo	Ds. Sidomulyo	IND. SANDANG	Pakaian dan Masker	10	10,500,000	4,725,000	3,150,000		
JUMLAH						105	2,098,475,000	944,313,750	629,542,500		

DATA IKM KECAMATAN KEMBANG JANGGUT

No.	Nama	Alamat	Alamat Tempat Usaha	Jenis Usaha	Jenis Produksi	Jlh. TK	investasi	Kapasitas Produksi/Bln	Bahan Baku Pokok dan Bahan Penolong	Peralatan Produksi	Ket.
1	2	3	4	5	6	7	8	9	10	11	12
1	Tohmidon	RT.007 Desa Kelekat	RT.007 Desa Kelekat	IND OLAHAN PANGAN	Ikan Asin	1	20,000,000	9,000,000	6,000,000	Ikan gabus	
2	Saipul Amin	RT.002 Desa Kelekat	RT.002 Desa Kelekat	IND AIR MINUM ISI ULANG	Air minum	1	46,000,000	20,700,000	13,800,000	Air , Filter, Ultraviolet, Tandon, dll	
3	Rudi	RT.003 Desa Kelekat	RT.003 Desa Kelekat	IND AIR MINUM ISI ULANG	Air minum	1	43,500,000	19,575,000	13,050,000	Air , Filter, Ultraviolet, Tandon, dll	
4	Edy Suryadi	RT.007 Desa Kelekat	RT.007 Desa Kelekat	IND AIR MINUM ISI ULANG	Air minum	1	45,000,000	20,250,000	13,500,000	Air , Filter, Ultraviolet, Tandon, dll	
5	Erniwati	RT.007 Desa Kelekat	RT.007 Desa Kelekat	IND KERAJINAN	Serauang Hias	1	12,000,000	5,400,000	3,600,000	Daun Biru	
6	Ludiana	RT.001 Desa Kelekat	RT.001 Desa Kelekat	IND KERAJINAN	Serauang Hias	1	10,000,000	4,500,000	3,000,000	Daun Biru	
7	Setiyem	RT.001 Desa Kelekat	RT.001 Desa Kelekat	IND KERAJINAN	Serauang Hias	1	13,000,000	5,850,000	3,900,000	Daun Biru	
8	Reni	RT.003 Desa Kelekat	RT.003 Desa Kelekat	IND KERAJINAN	Serauang Hias	1	12,500,000	5,625,000	3,750,000	Daun Biru	
9	Cinau	RT.002 Desa Kelekat	RT.002 Desa Kelekat	IND KERAJINAN	Serauang Hias	1	11,200,000	5,040,000	3,360,000	Daun Biru	
10	ELIMAIMUNAH	RT.007 DESA KELEKAT	RT.007 DESA KELEKAT	IND KERAJINAN	PEMBUAT ANJAT DAN LEWANG	1	10,500,000	4,725,000	3,150,000	BAMBU DAN PELEPAH AREN	
11	LIYOT	RT.001 DESA KELEKAT	RT.001 DESA KELEKAT	IND KERAJINAN	PEMBUAT ANJAT DAN LEWANG	1	12,500,000	5,625,000	3,750,000	BAMBU DAN ROTAN	
12	ALI	RT.002 DESA KELEKAT	RT.002 DESA KELEKAT	IND AIR MINUM ISI ULANG	AIR MINUM ISI ULANG	1	44,500,000	20,025,000	13,350,000	Air , Filter, Ultraviolet, Tandon, dll	
13	Riduwan (0852 4689 3381)	RT.007 Desa Perdana	RT.007 Desa Perdana	IND KIMIA DAN BAHAN BANGUNAN	Photo Copy	1	100,000,000	45,000,000	30,000,000	ATK	0852 4689 3381
14	M.Sumarlan (0821 5414 3016)	RT.007 Desa Perdana	RT.007 Desa Perdana	IND. MESIN	Bengkel Motor	2	25,000,000	11,250,000	7,500,000	Sper Part	0821 5414 3016
15	Muhjanto (0813 4788 6663)	RT.002 Desa Perdana	RT.002 Desa Perdana	IND. MESIN	Bengkel Motor	2	37,500,000	16,875,000	11,250,000	Sper Part	0813 4788 6663
16	Wahib ( )	RT.003 Desa Perdana	RT.003 Desa Perdana	IND OLAHAN PANGAN	Tempe, Tahu	1	30,000,000	13,500,000	9,000,000	Kedelai	
17	Muhammad Soleh (0823 5477 0284)	RT.001 Desa Perdana	RT.001 Desa Perdana	IND OLAHAN PANGAN	Tempe, Tahu	1	27,000,000	12,150,000	8,100,000	Kedelai	0823 5477 0284
18	Yusrotul Mustaqin (0852 4772 9548)	RT.001 Desa Perdana	RT.001 Desa Perdana	IND AIR MINUM ISI ULANG	Air Minum Isi Ulang	1	46,500,000	20,925,000	13,950,000	Air , Filter, Ultraviolet, Tandon, dll	0852 4772 9548
19	Kurnia (0852 5093 7550)	RT.002 Desa Perdana	RT.002 Desa Perdana	IND. FURNITURE	Planner	1	66,000,000	29,700,000	19,800,000	Kayu dll	0852 5093 7550
20	Ummi Aisah (0813 4888 7331)	RT.003 Desa Perdana	RT.003 Desa Perdana	IND SANDANG	Penjahit	1	15,000,000	6,750,000	4,500,000	Mesin Jahit, Obras, Kain Benang dll	0813 4888 7331
21	Nasution	RT.002 Desa Loa Sakoh	RT.002 Desa Loa Sakoh	IND AIR MINUM ISI ULANG	Air Minum	1	50,000,000	22,500,000	15,000,000	Air , Filter, Ultraviolet, Tandon, dll	
22	Islahuna	RT.002 Desa Loa Sakoh	RT.002 Desa Loa Sakoh	IND KERAJINAN	Membuat Seraung	1	7,500,000	3,375,000	2,250,000	Daun Biru	
23	Suryati	RT.002 Desa Loa Sakoh	RT.002 Desa Loa Sakoh	IND KERAJINAN	Membuat Seraung	1	5,500,000	2,475,000	1,650,000	Daun Biru	
24	Misah	RT.001 Desa Loa Sakoh	RT.001 Desa Loa Sakoh	IND KERAJINAN	Membuat Seraung	1	8,500,000	3,825,000	2,550,000	Daun Biru	
25	Noredah	RT.002 Desa Loa Sakoh	RT.002 Desa Loa Sakoh	IND KERAJINAN	Membuat Seraung	1	10,000,000	4,500,000	3,000,000	Daun Biru	
26	Masitah	RT.002 Desa Loa Sakoh	RT.002 Desa Loa Sakoh	IND KERAJINAN	Membuat Seraung	1	7,000,000	3,150,000	2,100,000	Daun Biru	
27	Hatipah	RT.002 Desa Loa Sakoh	RT.002 Desa Loa Sakoh	IND KERAJINAN	Membuat Seraung	1	8,000,000	3,600,000	2,400,000	Daun Biru	
28	Sonita	RT.002 Desa Loa Sakoh	RT.002 Desa Loa Sakoh	IND KERAJINAN	Membuat Seraung	1	7,500,000	3,375,000	2,250,000	Daun Biru	
29	Arni	RT.002 Desa Loa Sakoh	RT.002 Desa Loa Sakoh	IND KERAJINAN	Membuat Seraung	1	1,500,000	675,000	450,000	Daun Biru	
30	Mira	RT.002 Desa Loa Sakoh	RT.002 Desa Loa Sakoh	IND KIMIA DAN BAHAN BANGUNAN	Photo Copy	1	85,000,000	38,250,000	25,500,000	ATK	
31	Mahmudi (0852 5042 0665)	RT.012 Desa Hambau	RT.012 Desa Hambau	IND OLAHAN PANGAN	Tempe, Tahu	1	12,500,000	5,625,000	3,750,000	Kedelai	0852 5042 0665
32	Surni	RT.011 Desa Hambau	RT.011 Desa Hambau	IND SANDANG	Penjahit	1	11,000,000	4,950,000	3,300,000	Mesin Jahit, Obras, Kain Benang dll	
33	Elham (0852 5043 5374)	RT.008 Desa Hambau	RT.008 Desa Hambau	IND SANDANG	menjahit	1	9,500,000	4,275,000	2,850,000	Mesin Jahit, Obras, Kain Benang dll	0852 5043 5374
34	Hj. Hatimah ( )	RT.004 Desa Hambau	RT.004 Desa Hambau	IND AIR MINUM ISI ULANG	Air Minum	1	46,000,000	20,700,000	13,800,000	Air , Filter, Ultraviolet, Tandon, dll	
35	Dison	RT.008 Desa Hambau	RT.008 Desa Hambau	IND AIR MINUM ISI ULANG	Air Minum	1	52,000,000	23,400,000	15,600,000	Air , Filter, Ultraviolet, Tandon, dll	085247590281
36	Satiran ( )	RT.008 Desa Hambau	RT.008 Desa Hambau	IND AIR MINUM ISI ULANG	Air Minum	1	47,500,000	21,375,000	14,250,000	Air , Filter, Ultraviolet, Tandon, dll	
37	Edison (0822 5455 5665)	RT.016 Desa Hambau	RT.016 Desa Hambau	IND AIR MINUM ISI ULANG	Air Minum	1	49,000,000	22,050,000	14,700,000	Air , Filter, Ultraviolet, Tandon, dll	0822 5455 5665
38	Husni ( )	RT.010 Desa Hambau	RT.010 Desa Hambau	IND KIMIA DAN BAHAN BANGUNAN	Photo Copy	1	50,000,000	22,500,000	15,000,000	ATK	
39	Iham Ariadi (0821 5348 6160)	RT.005 Desa Hambau	RT.005 Desa Hambau	IND KIMIA DAN BAHAN BANGUNAN	Photo Copy	1	75,000,000	33,750,000	22,500,000	ATK	0821 5348 6160
40	SAMSON	RT.011 Desa Hambau	RT.011 Desa Hambau	IND. FURNITURE	PLANNER	1	45,000,000	20,250,000	13,500,000	KAYU, MOBIL	085250510292
41	Senia (0823 5404 9110)	RT 04 Desa Pulau Pinang	RT 04 Desa Pulau Pinang	IND SANDANG	Menjahit	1	25,000,000	11,250,000	7,500,000	Mesin Jahit, Obras, Kain Benang dll	0823 5404 9110
42	Helmi (0812 5049 9809)	RT 07 Desa Pulau Pinang	RT 07 Desa Pulau Pinang	IND AIR MINUM ISI ULANG	Air Minum	1	48,000,000	21,600,000	14,400,000	Air , Filter, Ultraviolet, Tandon, dll	0812 5049 9809
43	Alun Sutanto	RT 07 Desa Pulau Pinang	RT 07 Desa Pulau Pinang	IND AIR MINUM ISI ULANG	Air Minum	1	51,000,000	22,950,000	15,300,000	Air , Filter, Ultraviolet, Tandon, dll	
44	Muhamad Hanis Setiawan	RT 01 Desa Pulau Pinang	RT 01 Desa Pulau Pinang	IND. MESIN	Bengkel	3	60,000,000	27,000,000	18,000,000	Kawat Las /mesin las	
45	Saipul Anwar	RT 01 Desa Pulau Pinang	RT 01 Desa Pulau Pinang	IND. MESIN	Bengkel	4	75,000,000	33,750,000	22,500,000	Kawat Las /mesin las	
46	Erwin Hasibuan	RT 06 Desa Pulau Pinang	RT 06 Desa Pulau Pinang	IND. MESIN	Bengkel	3	65,000,000	29,250,000	19,500,000	Kawat Las /mesin las	

No.	Nama	Alamat	Alamat Tempat Usaha	Jenis Usaha	Jenis Produksi	Jlh. TK	investasi	Kapasitas Produksi/Bln	Bahan Baku Pokok dan Bahan Penolong	Peralatan Produksi	Ket.
47	Arsyad	RT 01 Desa Pulau Pinang	RT 01 Desa Pulau Pinang	IND. MESIN	Bengkel	1	85,000,000	38,250,000	25,500,000	Kawat Las /mesin las	
48	Aspira	RT 01 Desa Pulau Pinang	RT 01 Desa Pulau Pinang	IND KERAJINAN	Bikin Seraung	1	5,500,000	2,475,000	1,650,000	Daun Biru	
49	Inoq uluk	RT 02 Desa Pulau Pinang	RT 02 Desa Pulau Pinang	IND KERAJINAN	Bikin Seraung	1	7,500,000	3,375,000	2,250,000	Daun Biru	
50	Daliansyah / Dali (0853 4840 3555)	RT 01 Desa Long Beleh Haloq	RT 01 Desa Long Beleh Haloq	IND. MESIN	Bengkel Motor	2	30,000,000	13,500,000	9,000,000	Kompresor, Kunci-kunci suku cadang dll	0853 4840 3555
51	Irwansyah / Iwan (0813 5228 6995)	RT 01 Desa Long Beleh Haloq	RT 01 Desa Long Beleh Haloq	IND OLAHAN PANGAN	Tempe, Tahu	3	30,000,000	13,500,000	9,000,000	Kedelai	0813 5228 6995
52	H.Abdurrahman / Adul (0813 4764 9312)	RT 01 Desa Long Beleh Haloq	RT 01 Desa Long Beleh Haloq	IND AIR MINUM ISI ULANG	Air Minum	2	49,000,000	22,050,000	14,700,000	Air , Filter, Ultraviolet, Tandon, dll	0813 4764 9312
53	Taufik Hidayah (0813 4775 0231)	RT 02 Desa Long Beleh Haloq	RT 02 Desa Long Beleh Haloq	IND AIR MINUM ISI ULANG	Air Minum	2	50,000,000	22,500,000	15,000,000	Air , Filter, Ultraviolet, Tandon, dll	0813 4775 0231
54	Asnawi / wi	RT 03 Desa Long Beleh Haloq	RT 03 Desa Long Beleh Haloq	IND AIR MINUM ISI ULANG	Air Minum	2	52,500,000	23,625,000	15,750,000	Air , Filter, Ultraviolet, Tandon, dll	
55	Buk Rena (0822 8873 0926)	RT 01 Desa M u a i	RT 01 Desa M u a i	IND KIMIA DAN BAHAN BANGUNAN	Photo Copy	1	85,000,000	38,250,000	25,500,000	ATK	0822 8873 0926
56	Kopresi	RT 09 Desa M u a i	RT 09 Desa M u a i	IND. LOGAM	Bengkel las	3	60,000,000	27,000,000	18,000,000	Kawat Las /mesin las	081347165515
57	Buk Tun	RT 09 Desa M u a i	RT 09 Desa M u a i	IND OLAHAN PANGAN	Tempe, Tahu	1	30,000,000	13,500,000	9,000,000	Kedelai	
58	Hanafi	RT 01 Desa M u a i	RT 01 Desa M u a i	IND AIR MINUM ISI ULANG	Air Minum isi ulang	2	52,000,000	23,400,000	15,600,000	Air , Filter, Ultraviolet, Tandon, dll	
59	Majau	RT 01 Desa M u a i	RT 01 Desa M u a i	IND SANDANG	Menjahit	2	15,000,000	6,750,000	4,500,000	Mesin Jahit, Obras, Kain Benang dll	
60	Eko Ari Sandi	RT 01 Desa Kembang Janggut	RT 01 Desa Kembang Janggut	IND KIMIA DAN BAHAN BANGUNAN	Photo Copy	1	100,000,000	45,000,000	30,000,000	ATK	
61	Mansur	RT 01 Desa Kembang Janggut	RT 01 Desa Kembang Janggut	IND. MESIN	Sprepat/ las	1	60,000,000	27,000,000	18,000,000	Kawat Las /mesin las	
62	Riyanto	RT 01 Desa Kembang Janggut	RT 01 Desa Kembang Janggut	IND. MESIN	Sprepat/ las	1	60,000,000	27,000,000	18,000,000	Kawat Las /mesin las	
63	Aida (0852 5048 2664)	RT 01 Desa Kembang Janggut	RT 01 Desa Kembang Janggut	IND SANDANG	Menjahit	1	15,000,000	6,750,000	4,500,000	Mesin Jahit, Obras, Kain Benang dll	
64	M.Aminullah	RT 01 Desa Kembang Janggut	RT 01 Desa Kembang Janggut	IND SANDANG	Menjahit	1	15,000,000	6,750,000	4,500,000	Mesin Jahit, Obras, Kain Benang dll	
65	Asmaniah	RT 03 Desa Kembang Janggut	RT 03 Desa Kembang Janggut	IND OLAHAN PANGAN	Photo Copy	2	90,000,000	40,500,000	27,000,000	ATK	
66	Murjani	RT 03 Desa Kembang Janggut	RT 03 Desa Kembang Janggut	IND KIMIA DAN BAHAN BANGUNAN	Photo Copy	3	70,000,000	31,500,000	21,000,000	ATK	
67	Mastika Wati	RT 03 Desa Kembang Janggut	RT 03 Desa Kembang Janggut	IND. MESIN	Sprepat/ las	2	55,000,000	24,750,000	16,500,000	Kawat Las /mesin las	
68	Rustina Wati	RT 03 Desa Kembang Janggut	RT 03 Desa Kembang Janggut	IND. MESIN	Sprepat/ las	2	62,000,000	27,900,000	18,600,000	Kawat Las /mesin las	
69	Kasdiansyah	RT 03 Desa Kembang Janggut	RT 03 Desa Kembang Janggut	IND. MESIN	Sprepat/ las	2	57,500,000	25,875,000	17,250,000	Kawat Las /mesin las	
70	Kasuma Wati	RT 03 Desa Kembang Janggut	RT 03 Desa Kembang Janggut	IND. MESIN	Sprepat/ las	1	60,000,000	27,000,000	18,000,000	Kawat Las /mesin las	
71	Adriansyah (0813 4796 3331)	RT 04 Desa Kembang Janggut	RT 04 Desa Kembang Janggut	IND OLAHAN PANGAN	Usaha Ikan Asin	1	35,000,000	15,750,000	10,500,000	Garam / ikan	
72	Misliwati (0822 5052 1059)	RT 04 Desa Kembang Janggut	RT 04 Desa Kembang Janggut	IND. MESIN	Sprepat/ las	1	65,000,000	29,250,000	19,500,000	Kawat Las /mesin las	
73	Fitri Yani	RT 05 Desa Kembang Janggut	RT 05 Desa Kembang Janggut	IND AIR MINUM ISI ULANG	Air Minum	1	48,500,000	21,825,000	14,550,000	Air , Filter, Ultraviolet, Tandon, dll	
74	Supiah	RT 05 Desa Kembang Janggut	RT 05 Desa Kembang Janggut	IND AIR MINUM ISI ULANG	Air Minum	1	50,000,000	22,500,000	15,000,000	Air , Filter, Ultraviolet, Tandon, dll	
75	Yana	RT 06 Desa Kembang Janggut	RT 06 Desa Kembang Janggut	IND SANDANG	Menjahit	1	15,000,000	6,750,000	4,500,000	Mesin Jahit, Obras, Kain Benang dll	
76	Satih (0852 5028 4490)	RT 06 Desa Kembang Janggut	RT 06 Desa Kembang Janggut	IND SANDANG	Menjahit	1	15,000,000	6,750,000	4,500,000	Mesin Jahit, Obras, Kain Benang dll	
77	Bastiah (0823 5795 5664)	RT 06 Desa Kembang Janggut	RT 06 Desa Kembang Janggut	IND SANDANG	Menjahit	1	17,500,000	7,875,000	5,250,000	Mesin Jahit, Obras, Kain Benang dll	
78	Ernawati (0813 4738 7068)	RT 06 Desa Kembang Janggut	RT 06 Desa Kembang Janggut	IND SANDANG	Menjahit	1	18,000,000	8,100,000	5,400,000	Mesin Jahit, Obras, Kain Benang dll	
79	Hasanfi (0853 8972 7075)	RT 06 Desa Kembang Janggut	RT 06 Desa Kembang Janggut	IND SANDANG	Menjahit	2	25,000,000	11,250,000	7,500,000	Mesin Jahit, Obras, Kain Benang dll	
80	Ardiansyah (0853 8813 9222)	RT 07 Desa Kembang Janggut	RT 07 Desa Kembang Janggut	IND. MESIN	Sprepat/ las	1	65,000,000	29,250,000	19,500,000	Kawat Las /mesin las	
81	Mulyanti	RT 08 Desa Kembang Janggut	RT 08 Desa Kembang Janggut	IND. MESIN	Sprepat/ las	1	75,500,000	33,975,000	22,650,000	Kawat Las /mesin las	
82	Achmad Efendi	RT 08 Desa Kembang Janggut	RT 08 Desa Kembang Janggut	IND. MESIN	Sprepat/ las	1	70,000,000	31,500,000	21,000,000	Kawat Las /mesin las	
83	A.Putra Malpianto (0852 4873 9643)	RT 12 Desa Kembang Janggut	RT 12 Desa Kembang Janggut	IND SANDANG	Menjahit	1	15,000,000	6,750,000	4,500,000	Mesin Jahit, Obras, Kain Benang dll	
84	Miah (0852 4676 4645)	RT 12 Desa Kembang Janggut	RT 12 Desa Kembang Janggut	IND SANDANG	Menjahit	1	17,000,000	7,650,000	5,100,000	Mesin Jahit, Obras, Kain Benang dll	
85	Macmud Ismael (0853 3247 3431)	RT 12 Desa Kembang Janggut	RT 12 Desa Kembang Janggut	IND AIR MINUM ISI ULANG	Air Minum	1	47,500,000	21,375,000	14,250,000	Air , Filter, Ultraviolet, Tandon, dll	
86	Mustika (0822 7080 2214)	RT 12 Desa Kembang Janggut	RT 12 Desa Kembang Janggut	IND SANDANG	Menjahit	1	12,500,000	5,625,000	3,750,000	Mesin Jahit, Obras, Kain Benang dll	
87	Ujang	RT 01 Desa Bukit Layang	RT 01 Desa Bukit Layang	IND. MESIN	Sprepat	1	55,000,000	24,750,000	16,500,000	motor	
88	Yudi	RT 02 Desa Bukit Layang	RT 02 Desa Bukit Layang	IND. MESIN	Sprepat	1	75,000,000	33,750,000	22,500,000	motor	
89	Jene	RT 02 Desa Bukit Layang	RT 02 Desa Bukit Layang	IND. MESIN	Sprepat	1	50,000,000	22,500,000	15,000,000	motor	
90	Ulan	Rt 07 Desa Genting Tanah	RT 07 Desa Genting Tanah	IND AIR MINUM ISI ULANG	Air Minum	1	52,000,000	23,400,000	15,600,000	Air , Filter, Ultraviolet, Tandon, dll	
91	Sopliannur	JL. ISKANDARDINATA RT 03 Desa Genting Tanah	Rt 03 Desa Genting Tanah	IND. MESIN	Bengkel NUR	2	65,000,000	29,250,000	19,500,000	Sperpat	
92	Jum'ah	JL. PERJUANGAN Rt 01 Desa Genting Tanah	JL. PERJUANGNR1 01 Desa Genting Tanah	IND KERAJINAN	Seraung	1	7,500,000	3,375,000	2,250,000	Daun Biru	
93	Marlin	JL. PERJUANGAN Rt 14 Desa Genting Tanah	JL. PERJUANGAN Rt 14 Desa Genting Tanah	IND KERAJINAN	Seraung	1	5,000,000	2,250,000	1,500,000	Daun Biru	
94	Rahmi	JL.SWADAYA 2 Rt 16 Desa Genting Tanah	JL.SWADAYA 2 Rt 16 Desa Genting Tanah	IND KERAJINAN	Seraung	1	6,500,000	2,925,000	1,950,000	Daun Biru	
95	Salmi	JL. SWADAYA Rt 16 Desa Genting Tanah	JL. SWADAYA Rt 16 Desa Genting Tanah	IND KERAJINAN	Seraung	1	5,000,000	2,250,000	1,500,000	Daun Biru	



No.	Nama	Alamat	Alamat Tempat Usaha	Jenis Usaha	Jenis Produksi	Jlh. TK	investasi	Kapasitas Produksi/Bln	Bahan Baku Pokok dan Bahan Penolong	Peralatan Produksi	Ket.
96	Saudah	JL. SWADAYA Rt 18 Desa Genting Tanah	JL. SWADAYA Rt 18 Desa Genting Tanah	IND KERAJINAN	Seraung	1	7,000,000	3,150,000	2,100,000	Daun Biru	
97	Ani	JL. SWADAYA Rt 18 Desa Genting Tanah	JL. SWADAYA Rt 18 Desa Genting Tanah	IND KERAJINAN	Seraung	1	5,500,000	2,475,000	1,650,000	Daun Biru	
98	yeni	JL. SWADAYA Rt 15 Desa Genting Tanah	JL. SWADAYA Rt 15 Desa Genting Tanah	IND KERAJINAN	Seraung	1	6,500,000	2,925,000	1,950,000	Daun Biru	
99	Mardiana	JL. ISKANDARDINATA Rt 05 Desa Genting Tanah	JL. ISKANDARDINATA Rt 05 Desa Genting Tanah	IND KERAJINAN	Seraung	2	8,500,000	3,825,000	2,550,000	Daun Biru	
100	Evi	JL. SWADAYA Rt 15 Desa Genting Tanah	JL. SWADAYA Rt 15 Desa Genting Tanah	IND KERAJINAN	Seraung	1	6,000,000	2,700,000	1,800,000	Daun Biru	
101	FanisaR Yahya	JL.SWADAYA 2 Rt 17 Desa Genting Tanah	JL.SWADAYA 2 Rt 17 Desa Genting Tanah	IND KERAJINAN	Seraung	1	5,500,000	2,475,000	1,650,000	Daun Biru	
<b>JUMLAH</b>						<b>129</b>	<b>3,687,200,000</b>	<b>1,659,240,000</b>	<b>1,106,160,000</b>		

**DATA IKM KECAMATAN ANGGANA**

No.	Nama	Alamat	Alamat Tempat Usaha	Jenis Usaha	Jenis Produksi	Jlh. TK	Investasi	Kapasitas Produksi/Bln	Bahan Baku Pokok dan Bahan Penolong	Peralatan Produksi	Ket.
1	2	3	4	5	6	7	8	9	10	11	12
1	ERMAS (ERMAS)	RT.18 SUNGAI MARIAM	RT.18 SUNGAI MARIAM	IND. OLAHAN PANGAN	AMPLANG	2	15,000,000	6,750,000	18,000,000	IKAN, TEPUNG, BUMBU	
2	FARIDAH (FARIDAH)	RT.18 SUNGAI MARIAM	RT.18 SUNGAI MARIAM	IND. OLAHAN PANGAN	KERUPUK IKAN, AMPLANG	2	13,500,000	6,075,000	18,000,000	IKAN, TEPUNG, BUMBU	
3	LAWIYAH (LAWIYAH)	RT.20 SUNGAI MARIAM	RT.20 SUNGAI MARIAM	IND. KERAJINAN	ATAP NIPAH	1	8,500,000	3,825,000	7,500,000	DAUN NIPAH	
4	RUSNAWATI (RUSNAWATI)	RT.18 SUNGAI MARIAM	RT.18 SUNGAI MARIAM	IND. OLAHAN PANGAN	AMPLANG	2	14,000,000	6,300,000	18,000,000	IKAN, TEPUNG, BUMBU	
5	HERLINA (NAZWA)	RT.18 SUNGAI MARIAM	RT.18 SUNGAI MARIAM	IND. OLAHAN PANGAN	AMPLANG	2	16,000,000	7,200,000	18,000,000	IKAN, TEPUNG, BUMBU	
6	SADARIAH (SADARIAH)	RT.18 SUNGAI MARIAM	RT.18 SUNGAI MARIAM	IND. OLAHAN PANGAN	AMPLANG	2	14,000,000	6,300,000	18,000,000	IKAN, TEPUNG, BUMBU	
7	ARBIAH (ARBIAH)	RT.18 SUNGAI MARIAM	RT.18 SUNGAI MARIAM	IND. OLAHAN PANGAN	KERUPUK IKAN/UDANG, AMPLANG	2	14,500,000	6,525,000	18,000,000	IKAN, TEPUNG, BUMBU	
8	CINDY (CINDY)	JL. POROS SMD-S. MARIAM	JL. POROS SMD-S. MARIAM	IND. OLAHAN PANGAN	AMPLANG	2	13,000,000	5,850,000	18,000,000	IKAN, TEPUNG, BUMBU	
9	JUBAIDAH (JUBAIDAH)	DS. SUNGAI MARIAM	DS. SUNGAI MARIAM	IND. OLAHAN PANGAN	AMPLANG	2	12,500,000	5,625,000	18,000,000	IKAN, TEPUNG, BUMBU	
10	SUWARNO (SUWARNO)	JL. KESTURI RT.13 DS. ANGGANA	JL. KESTURI RT.13 DS. ANGGANA	IND. KERAJINAN	KERAJINAN BATOK KELAPA	1	7,500,000	3,375,000	7,200,000	BATOK KELAPA, LEM PEREKAT, GERINDRA	
11	IBU HASMI (IBU HASMI)	JL. CENDANA RT.12 DS. ANGGANA	JL. CENDANA RT.12 DS. ANGGANA	IND. OLAHAN PANGAN	BANDENG PRESTO, ABON, AMPLANG, KERUPUK UDANG / IKAN	2	15,000,000	6,750,000	18,000,000	Bandeng dll	
12	IBU MILAH (IBU MILAH)	JL. KESTURI RT.13 DS. ANGGANA	JL. KESTURI RT.13 DS. ANGGANA	IND. KERAJINAN	KERAJINAN BATOK KELAPA	1	9,000,000	4,050,000	7,200,000	BATOK KELAPA, LEM PEREKAT, GERINDRA	
13	NGATIYEM (NGATIYEM)	DS. SIDOMULYO	DS. SIDOMULYO	IND. OLAHAN PANGAN	AMPLANG / KERUPUK IKAN	2	14,000,000	6,300,000	18,000,000	IKAN, TEPUNG, BUMBU	
14	IBU ERI (IBU ERI)	DS. SIDOMULYO	DS. SIDOMULYO	IND. OLAHAN PANGAN	KERIPIK TEMPE	1	7,500,000	3,375,000	7,200,000	TEMPE, TEPUNG, DLL	
15	SUKENI (SUKENI)	DS. SIDOMULYO	DS. SIDOMULYO	IND. OLAHAN PANGAN	KERIPIK SINGKONG, KERIPIK BAYAM	1	8,000,000	3,600,000	7,200,000	SINGKONG, BAYAM, TEPUNG, DLL	
16	MUJIATI (MUJIATI)	DS. SIDOMULYO	DS. SIDOMULYO	IND. OLAHAN PANGAN	KERIPIK PISANG	1	7,000,000	3,150,000	7,200,000	PISANG, TEPUNG, DLL	
17	SUWONO (SUWONO)	DS. SIDOMULYO	DS. SIDOMULYO	IND. OLAHAN PANGAN	KERIPIK SINGKONG	1	9,000,000	4,050,000	7,200,000	SINGKONG, TEPUNG	
18	MUJINEM (MUJINEM)	RT.05 DS. SIDOMULYO	RT.05 DS. SIDOMULYO	IND. OLAHAN PANGAN	KERIPIK TERIGU	1	7,500,000	3,375,000	5,400,000	TERIGU, TELOR, DLL	
19	MARLIAH (MARLIAH)	RT.01 DS. SIDOMULYO	RT.01 DS. SIDOMULYO	IND. OLAHAN PANGAN	KERIPIK SINGKONG / PISANG	1	8,500,000	3,825,000	5,400,000	TERIGU, SINGKONG, TELOR, PISANG, DLL	
20	LAMINAH (LAMINAH)	RT.01 DS. SIDOMULYO	RT.01 DS. SIDOMULYO	IND. OLAHAN PANGAN	KERIPIK SINGKONG / PISANG	1	10,000,000	4,500,000	5,400,000	TERIGU, SINGKONG, TELOR, PISANG, DLL	
21	WINARNI (WINARNI)	RT.03 DS. SIDOMULYO	RT.03 DS. SIDOMULYO	IND. OLAHAN PANGAN	RENGGINANG, KERUPUK UDANG	2	12,000,000	5,400,000	10,800,000	BERAS KETAN, UDANG, TEPUNG, DLL	
22	JAMIYANTI (JAMIYANTI)	RT.08 DS. SIDOMULYO	RT.08 DS. SIDOMULYO	IND. OLAHAN PANGAN	AMPLANG/KERUPUK UDANG	2	15,000,000	6,750,000	18,000,000	UDANG, TEPUNG, BUMBU	
23	ERI (ERI)	RT.03 DS. SIDOMULYO	RT.03 DS. SIDOMULYO	IND. OLAHAN PANGAN	KERIPIK SINGKONG / PISANG, PEYEK KACANG	1	12,000,000	5,400,000	7,200,000	SINGKONG, PISANG, KACANG, TEPUNG	
24	SUMINI (SUMINI)	RT.02 DS. SIDOMULYO	RT.02 DS. SIDOMULYO	IND. OLAHAN PANGAN	TEMPE DAUN	1	10,500,000	4,725,000	5,400,000	TEMPE, DAUN	
25	IBU NANA (IBU NANA)	RT.14 DS. SIDOMULYO	RT.14 DS. SIDOMULYO	IND. OLAHAN PANGAN	KERIPIK	1	7,500,000	3,375,000	5,400,000	TEPUNG, TELOR	
26	SURYANI (SURYANI)	DS. MUARA PANTUAN	DS. MUARA PANTUAN	IND. OLAHAN PANGAN	KERUPUK UDANG / IKAN	2	13,000,000	5,850,000	10,800,000	UDANG, IKAN, TEPUNG	
27	ROSNAWIYAH (ROSNAWIYAH)	DS. MUARA PANTUAN	DS. MUARA PANTUAN	IND. OLAHAN PANGAN	KERUPUK UDANG / IKAN	2	12,000,000	5,400,000	10,800,000	UDANG, IKAN, TEPUNG	
28	RAHMAH (RAHMAH)	DS. MUARA PANTUAN	DS. MUARA PANTUAN	IND. OLAHAN PANGAN	AMPLANG	2	13,500,000	6,075,000	10,800,000	IKAN, TEPUNG, BUMBU	
29	ROHANA (Kelompok)	DS. MUARA PANTUAN	DS. MUARA PANTUAN	IND. OLAHAN PANGAN	PETIS	3	14,500,000	6,525,000	5,400,000	KEPALA UDANG, BUMBU	
30	HAJAR KIRANA (HAJAR KIRANA)	DS. MUARA PANTUAN	DS. MUARA PANTUAN	IND. OLAHAN PANGAN	KERUPUK UDANG / IKAN	2	13,000,000	5,850,000	10,800,000	UDANG, IKAN, TEPUNG	
31	H. ATI (H. ATI)	DS. MUARA PANTUAN	DS. MUARA PANTUAN	IND. OLAHAN PANGAN	KERUPUK UDANG / IKAN	2	12,500,000	5,625,000	10,800,000	UDANG, IKAN, TEPUNG	
32	NURSIYAH (NURSIYAH)	DS. MUARA PANTUAN	DS. MUARA PANTUAN	IND. OLAHAN PANGAN	KERUPUK UDANG / IKAN	2	15,000,000	6,750,000	10,800,000	UDANG, IKAN, TEPUNG	
33	ERNA (ERNA)	RT.05 DS. MUARA PANTUAN	RT.05 DS. MUARA PANTUAN	IND. OLAHAN PANGAN	KERUPUK UDANG / IKAN	1	13,500,000	6,075,000	10,800,000	UDANG, IKAN, TEPUNG	
34	MASNAH (MASNAH)	DS. MUARA PANTUAN	DS. MUARA PANTUAN	IND. OLAHAN PANGAN	KERUPUK UDANG	1	12,000,000	5,400,000	7,200,000	UDANG, TEPUNG	
35	ELA (ELA)	DS. MUARA PANTUAN	DS. MUARA PANTUAN	IND. OLAHAN PANGAN	KERUPUK UDANG	1	13,000,000	5,850,000	7,200,000	UDANG, TEPUNG	
36	JOHARIAH (JOHARIAH)	DS. MUARA PANTUAN	DS. MUARA PANTUAN	IND. OLAHAN PANGAN	KERUPUK UDANG / IKAN	1	12,500,000	5,625,000	10,800,000	UDANG, IKAN, TEPUNG	
37	SYARIFAH (Kelompok)	DS. SEPATIN	DS. SEPATIN	IND. OLAHAN PANGAN	AMPLANG, KERUPUK UDANG / IKAN	5	25,000,000	11,250,000	10,800,000	UDANG, IKAN, TEPUNG	
38	ROSITA (RINISA)	RT.06 DS. HANDIL TERUSAN	RT.06 DS. HANDIL TERUSAN	IND. OLAHAN PANGAN	KERUPUK UDANG / IKAN	2	14,000,000	6,300,000	10,800,000	UDANG, IKAN, TEPUNG	
39	INDO UPE (IBU ULFAH)	RT.06 DS. HANDIL TERUSAN	RT.06 DS. HANDIL TERUSAN	IND. OLAHAN PANGAN	KERUPUK UDANG / IKAN	2	15,000,000	6,750,000	10,800,000	UDANG, IKAN, TEPUNG	

No.	Nama	Alamat	Alamat Tempat Usaha	Jenis Usaha	Jenis Produksi	Jlh. TK	investasi	Kapasitas Produksi/Bln	Bahan Baku Pokok dan Bahan Penolong	Peralatan Produksi	Ket.
40	IBU JAKIAH (BU NISA)	RT.11 DS. HANDIL TERUSAN	RT.11 DS. HANDIL TERUSAN	IND. OLAHAN PANGAN	KERUPUK UDANG / IKAN	2	12,500,000	5,625,000	10,800,000	UDANG, IKAN, TEPUNG	
41	SALASIAH (MITA)	RT.11 DS. HANDIL TERUSAN	RT.11 DS. HANDIL TERUSAN	IND. OLAHAN PANGAN	KERUPUK UDANG / IKAN	2	13,500,000	6,075,000	10,800,000	UDANG, IKAN, TEPUNG	
42	HJ. ASMAH (MUJAINI)	RT.06 DS. HANDIL TERUSAN	RT.06 DS. HANDIL TERUSAN	IND. OLAHAN PANGAN	KERUPUK UDANG / IKAN	1	10,000,000	4,500,000	10,800,000	UDANG, IKAN, TEPUNG	
43	JUMIYATI (DIANA)	RT.11 DS. HANDIL TERUSAN	RT.11 DS. HANDIL TERUSAN	IND. OLAHAN PANGAN	KERUPUK UDANG / IKAN	2	12,000,000	5,400,000	10,800,000	UDANG, IKAN, TEPUNG	
44	NURJANAH (YUNI)	RT.05 DS. HANDIL TERUSAN	RT.05 DS. HANDIL TERUSAN	IND. OLAHAN PANGAN	KERUPUK UDANG / IKAN	2	14,500,000	6,525,000	10,800,000	UDANG, IKAN, TEPUNG	
45	NUR HASMI (PUTRI)	RT.06 DS. HANDIL TERUSAN	RT.06 DS. HANDIL TERUSAN	IND. OLAHAN PANGAN	KERUPUK UDANG / IKAN	2	13,000,000	5,850,000	10,800,000	UDANG, IKAN, TEPUNG	
46	HJ. JUM (HJ. JUM)	DS. TANI BARU	DS. TANI BARU	IND. OLAHAN PANGAN	PETIS	1	7,500,000	3,375,000	3,600,000	KEPALA UDANG	
47	HJ. ROSMAWATI (HJ. ROSMAWATI)	DS. TANI BARU	DS. TANI BARU	IND. OLAHAN PANGAN	KERUPUK UDANG	2	10,000,000	4,500,000	5,400,000	UDANG, TEPUNG	
48	FITRI (FITRI)	DS. TANI BARU	DS. TANI BARU	IND. OLAHAN PANGAN	KERUPUK UDANG	2	11,500,000	5,175,000	5,400,000	UDANG, TEPUNG	
49	HJ. ASMAWATI (HJ. ASMAWATI)	DS. TANI BARU	DS. TANI BARU	IND. OLAHAN PANGAN	AMPLANG, KERUPUK UDANG	1	13,000,000	5,850,000	10,800,000	UDANG, TEPUNG, BUMBU	
50	HAMISIA (HAMISIA)	DS. TANI BARU	DS. TANI BARU	IND. OLAHAN PANGAN	AMPLANG, KERUPUK UDANG	1	14,000,000	6,300,000	10,800,000	UDANG, TEPUNG, BUMBU	
51	SAIDIL (MITRA SEHATI)	RT.10 DS. SUNGAI MARIAM	RT.10 DS. SUNGAI MARIAM	IND. AIR MINUM ISI ULANG	Air Isi Ulang	1	29,500,000	13,275,000	36,000,000	Air, Galon, Filter Air dll	
52	PURWANTI (WIDI I)	RT.16 DS. SIDOMULYO	RT.16 DS. SIDOMULYO	IND. AIR MINUM ISI ULANG	Air Isi Ulang	1	32,000,000	14,400,000	36,000,000	Air, Galon, Filter Air dll	
53	IDA (MAHROJA)	RT.05 DS. ANGGANA	RT.05 DS. ANGGANA	IND. AIR MINUM ISI ULANG	Air Isi Ulang	1	33,500,000	15,075,000	36,000,000	Air, Galon, Filter Air dll	
54	MUKHLIS (LISA)	RT.01 DS. KUTAI LAMA	RT.01 DS. KUTAI LAMA	IND. AIR MINUM ISI ULANG	Air Isi Ulang	1	32,500,000	14,625,000	36,000,000	Air, Galon, Filter Air dll	
55	H. IDRIS (MAISYA RASYA)	RT.02 DS. KUTAI LAMA	RT.02 DS. KUTAI LAMA	IND. AIR MINUM ISI ULANG	Air Isi Ulang	1	31,000,000	13,950,000	36,000,000	Air, Galon, Filter Air dll	
56	H. RAFIDIN (REZA)	RT.03 DS. KUTAI LAMA	RT.03 DS. KUTAI LAMA	IND. AIR MINUM ISI ULANG	Air Isi Ulang	1	34,000,000	15,300,000	36,000,000	Air, Galon, Filter Air dll	
57	FAHMI (UD. ASRI MANDIRI)	RT.03 DS. KUTAI LAMA	RT.03 DS. KUTAI LAMA	IND. AIR MINUM ISI ULANG	Air Isi Ulang	1	29,500,000	13,275,000	36,000,000	Air, Galon, Filter Air dll	
58	SINAR (SINAR JAYA)	RT.04 DS. KUTAI LAMA	RT.04 DS. KUTAI LAMA	IND. AIR MINUM ISI ULANG	Air Isi Ulang	1	32,500,000	14,625,000	36,000,000	Air, Galon, Filter Air dll	
59	RUSLI (RINDU AIR ZAM-ZAM)	RT.17 DS. SUNGAI MARIAM	RT.17 DS. SUNGAI MARIAM	IND. AIR MINUM ISI ULANG	Air Isi Ulang	1	35,000,000	15,750,000	36,000,000	Air, Galon, Filter Air dll	
60	NANANG (ANGGIA AULIA PUTRI)	RT.18 DS. SUNGAI MARIAM	RT.18 DS. SUNGAI MARIAM	IND. AIR MINUM ISI ULANG	Air Isi Ulang	1	32,000,000	14,400,000	36,000,000	Air, Galon, Filter Air dll	
61	SUGENG (ANGKING DARMO)	RT.03 DS. SUNGAI MARIAM	RT.03 DS. SUNGAI MARIAM	IND. AIR MINUM ISI ULANG	Air Isi Ulang	1	30,000,000	13,500,000	36,000,000	Air, Galon, Filter Air dll	
62	PUSPITO (FIRDAUS)	RT.07 DS. SIDOMULYO	RT.07 DS. SIDOMULYO	IND. AIR MINUM ISI ULANG	Air Isi Ulang	1	33,000,000	14,850,000	36,000,000	Air, Galon, Filter Air dll	
63	SUROTO (TIRTA BAROKAH)	RT.07 DS. SIDOMULYO	RT.07 DS. SIDOMULYO	IND. AIR MINUM ISI ULANG	Air Isi Ulang	1	34,000,000	15,300,000	36,000,000	Air, Galon, Filter Air dll	
64	ST. HAJAR (NUSA INDAH)	RT.01 DS. ANGGANA	RT.01 DS. ANGGANA	IND. AIR MINUM ISI ULANG	Air Isi Ulang	2	35,000,000	15,750,000	36,000,000	Air, Galon, Filter Air dll	
65	HASANAH (LEGOWO)	RT.13 DS. ANGGANA	RT.13 DS. ANGGANA	IND. AIR MINUM ISI ULANG	Air Isi Ulang	2	33,500,000	15,075,000	36,000,000	Air, Galon, Filter Air dll	
66	HANISAH (DA & DI)	RT.13 DS. ANGGANA	RT.13 DS. ANGGANA	IND. AIR MINUM ISI ULANG	Air Isi Ulang	2	32,000,000	14,400,000	36,000,000	Air, Galon, Filter Air dll	
67	SARWANTI (NUR)	RT.10 DS. ANGGANA	RT.10 DS. ANGGANA	IND. AIR MINUM ISI ULANG	Air Isi Ulang	2	29,500,000	13,275,000	36,000,000	Air, Galon, Filter Air dll	
68	H. MUIIN (TELAGA MAS)	RT.08 DS. SUNGAI MAIAM	RT.08 DS. SUNGAI MAIAM	IND. AIR MINUM ISI ULANG	Air Isi Ulang	2	32,500,000	14,625,000	36,000,000	Air, Galon, Filter Air dll	
69	H. MARDIAN (CAHAYA BARU)	RT.08 DS. SUNGAI MAIAM	RT.08 DS. SUNGAI MAIAM	IND. AIR MINUM ISI ULANG	Air Isi Ulang	2	35,000,000	15,750,000	36,000,000	Air, Galon, Filter Air dll	
70	NATAN DWI (FB)	RT.13 DS. SUNGAI MARIAM	RT.13 DS. SUNGAI MARIAM	IND. AIR MINUM ISI ULANG	Air Isi Ulang	2	30,500,000	13,725,000	36,000,000	Air, Galon, Filter Air dll	
71	BAMBANG (AKIA)	RT.09 DS. SUNGAI MARIAM	RT.09 DS. SUNGAI MARIAM	IND. AIR MINUM ISI ULANG	Air Isi Ulang	2	33,000,000	14,850,000	36,000,000	Air, Galon, Filter Air dll	
72	SUGENG (POLEWALI)	RT.10 DS. SIDOMULYO	RT.10 DS. SIDOMULYO	IND. AIR MINUM ISI ULANG	Air Isi Ulang	2	34,500,000	15,525,000	36,000,000	Air, Galon, Filter Air dll	
73	SARI (TIRTA SARI)	RT.04 DS. SUNGAI MARIAM	RT.04 DS. SUNGAI MARIAM	IND. AIR MINUM ISI ULANG	Air Isi Ulang	2	30,000,000	13,500,000	36,000,000	Air, Galon, Filter Air dll	
74	SYAMSUDDIN (TIRTA MAHAKAM)	RT.14 DS. SUNGAI MARIAM	RT.14 DS. SUNGAI MARIAM	IND. AIR MINUM ISI ULANG	Air Isi Ulang	2	32,500,000	14,625,000	36,000,000	Air, Galon, Filter Air dll	
75	GHINA (GHINA)	RT.06 DS. KUTAI LAMA	RT.06 DS. KUTAI LAMA	IND. AIR MINUM ISI ULANG	Air Isi Ulang	2	35,000,000	15,750,000	36,000,000	Air, Galon, Filter Air dll	
76	AHMAD YANI (SYIFA)	RT.18 DS. SUNGAI MARIAM	RT.18 DS. SUNGAI MARIAM	IND. AIR MINUM ISI ULANG	Air Isi Ulang	2	34,500,000	15,525,000	36,000,000	Air, Galon, Filter Air dll	
77	PURWANTI (WIDI II)	RT.16 DS. SIDOMULYO	RT.16 DS. SIDOMULYO	IND. AIR MINUM ISI ULANG	Air Isi Ulang	2	33,000,000	14,850,000	36,000,000	Air, Galon, Filter Air dll	
78	H. IRIAN NUR (CV. Sumber Rahmat Abadi)	DS. KUTAI LAMA	DS. KUTAI LAMA	IND. AIR MINUM ISI ULANG	Air Isi Ulang	2	31,500,000	14,175,000	36,000,000	Air, Galon, Filter Air dll	
79	TOYYIB (HILAL)	HANDIL D DS. HANDIL TERUSAN	HANDIL D DS. HANDIL TERUSAN	IND. AIR MINUM ISI ULANG	Air Isi Ulang	2	30,000,000	13,500,000	36,000,000	Air, Galon, Filter Air dll	
80	EDI / INDRAL LESMANA (INDRA JAYA)	DS. SUNGAI MARIAM	DS. SUNGAI MARIAM	IND. AIR MINUM ISI ULANG	Air Isi Ulang	2	32,500,000	14,625,000	36,000,000	Air, Galon, Filter Air dll	
81	HABIBI (RIZKY HABIBI)	DS. ANGGANA	DS. ANGGANA	IND. AIR MINUM ISI ULANG	Air Isi Ulang	2	34,000,000	15,300,000	36,000,000	Air, Galon, Filter Air dll	
82	HESTRON TARIGAN (TIRTA CENDANA)	CENDANA - ANGGANA	CENDANA - ANGGANA	IND. AIR MINUM ISI ULANG	Air Isi Ulang	2	30,000,000	13,500,000	36,000,000	Air, Galon, Filter Air dll	
83	YULIANSYAH (REZA BENING)	BELAKANG GARASI ANGGANA	BELAKANG GARASI ANGGANA	IND. AIR MINUM ISI ULANG	Air Isi Ulang	2	35,000,000	15,750,000	36,000,000	Air, Galon, Filter Air dll	
84	ISDERI ADI SAPUTRA (BERKAH MINERAL)	RT.12 DS. SUNGAI MARIAM	RT.12 DS. SUNGAI MARIAM	IND. AIR MINUM ISI ULANG	Air Isi Ulang	2	33,000,000	14,850,000	36,000,000	Air, Galon, Filter Air dll	
85	USRIA HAQQA (BANYU RIZKY)	RT.12 DS. SUNGAI MARIAM	RT.12 DS. SUNGAI MARIAM	IND. AIR MINUM ISI ULANG	Air Isi Ulang	2	32,500,000	14,625,000	36,000,000	Air, Galon, Filter Air dll	
86	SYAHRINAWATI (REZA WATER)	DS. KUTAI LAMA	DS. KUTAI LAMA	IND. AIR MINUM ISI ULANG	Air Isi Ulang	1	31,000,000	13,950,000	36,000,000	Air, Galon, Filter Air dll	
87	IBRAHIM (VIBRA)	RT.12 DS. SUNGAI MARIAM	RT.12 DS. SUNGAI MARIAM	IND. AIR MINUM ISI ULANG	Air Isi Ulang	1	30,000,000	13,500,000	36,000,000	Air, Galon, Filter Air dll	
88	SUKARDI (FARID. A)	DS. SUNGAI MARIAM	DS. SUNGAI MARIAM	IND. AIR MINUM ISI ULANG	Air Isi Ulang	1	35,000,000	15,750,000	36,000,000	Air, Galon, Filter Air dll	
89	NORHANSYAH (88)	RT.18 DS. SUNGAI MARIAM	RT.18 DS. SUNGAI MARIAM	IND. AIR MINUM ISI ULANG	Air Isi Ulang	1	32,500,000	14,625,000	36,000,000	Air, Galon, Filter Air dll	

No.	Nama	Alamat	Alamat Tempat Usaha	Jenis Usaha	Jenis Produksi	Jlh. TK	investasi	Kapasitas Produksi/Bln	Bahan Baku Pokok dan Bahan Penolong	Peralatan Produksi	Ket.
90	RUSTAM (RUSTAM MOTOR)	RT.20 DS. SUNGAI MARIAM	RT.20 DS. SUNGAI MARIAM	IND. MESIN	BENGKEL MOTOR	2	32,000,000	14,400,000	45,000,000	PERALATAN BENGKEL & SPARE PARTS MOTOR	
91	DAENG TEMBAK (BENGKEL ALDI REZA)	RT.19 DS. SUNGAI MARIAM	RT.19 DS. SUNGAI MARIAM	IND. MESIN	BENGKEL MOTOR	3	35,000,000	15,750,000	45,000,000	PERALATAN BENGKEL & SPARE PARTS MOTOR	
92	(UTAMA JAYA MOTOR 1)	DS. SUNGAI MARIAM	DS. SUNGAI MARIAM	IND. MESIN	BENGKEL MOTOR	2	30,000,000	13,500,000	45,000,000	PERALATAN BENGKEL & SPARE PARTS MOTOR	
93	(UTAMA JAYA MOTOR 2)	DS. SUNGAI MARIAM	DS. SUNGAI MARIAM	IND. MESIN	BENGKEL MOTOR	4	55,000,000	24,750,000	45,000,000	PERALATAN BENGKEL & SPARE PARTS MOTOR	
94	AGUNG (BENGKEL AGUNG)	RT.07 DS. SIDOMULYO	RT.07 DS. SIDOMULYO	IND. MESIN	BENGKEL MOTOR	2	35,000,000	15,750,000	45,000,000	PERALATAN BENGKEL & SPARE PARTS MOTOR	
95	PUTRA (BENGKEL LAS PUTRA)	RT.10 DS. SIDOMULYO	RT.10 DS. SIDOMULYO	IND. LOGAM	BENGKEL LAS	3	45,000,000	20,250,000	45,000,000	PERALATAN LAS	
96	RIDHO (BENGKEL RIDHO)	DS. KUTAI LAMA	DS. KUTAI LAMA	IND. MESIN	BENGKEL MOTOR	2	37,500,000	16,875,000	45,000,000	PERALATAN BENGKEL & SPARE PARTS MOTOR	
97	WAWAN (WAWAN MOTOR)	DS. KUTAI LAMA	DS. KUTAI LAMA	IND. MESIN	BENGKEL MOTOR	2	35,000,000	15,750,000	45,000,000	PERALATAN BENGKEL & SPARE PARTS MOTOR	
98	(ARISANDI MOTOR)	JL. POROS DS. SUNGAI MARIAM	JL. POROS DS. SUNGAI MARIAM	IND. MESIN	BENGKEL MOTOR	4	45,000,000	20,250,000	45,000,000	PERALATAN BENGKEL & SPARE PARTS MOTOR	
99	KARIS (BENGKEL KARIS)	JL. BHAYANGKARA RT.10 DS. S.MARIAM	JL. BHAYANGKARA RT.10 DS. S.MARIAM	IND. MESIN	BENGKEL MOTOR	3	50,000,000	22,500,000	45,000,000	PERALATAN BENGKEL & SPARE PARTS MOTOR	
100	(BENGKEL MANDIRI)	JL. BHAYANGKARA RT.10 DS. S.MARIAM	JL. BHAYANGKARA RT.10 DS. S.MARIAM	IND. LOGAM	BENGKEL LAS	2	35,000,000	15,750,000	45,000,000	PERALATAN LAS	
101	INDAR (INDAR JAYA MOTOR)	JL. PADAT KARYA RT.09 DS. ANGGANA	JL. PADAT KARYA RT.09 DS. ANGGANA	IND. MESIN	BENGKEL MOTOR	3	55,000,000	24,750,000	45,000,000	PERALATAN BENGKEL & SPARE PARTS MOTOR	
102	ANTO (ANTO MOTOR)	JL. PADAT KARYA RT.09 DS. ANGGANA	JL. PADAT KARYA RT.09 DS. ANGGANA	IND. MESIN	BENGKEL MOTOR	2	45,000,000	20,250,000	45,000,000	PERALATAN BENGKEL & SPARE PARTS MOTOR	
103	RIANI ( " SUKOWATI MANDIRI " )	Jl.Diponegoro RT.07 Desa Sidomulyo	Jl.Diponegoro RT.07 Desa Sidomulyo	IND. KIMIA DAN BAHAN BANGUNAN	" PERCETAKAN DAN ATK "	3	75,000,000	33,750,000	22,500,000	Cat, Inta, Sablon dll	
104	AGUS ( " BERKAH JAYA " )	Jl. Bung Tomo RT.21 RW.01 Samarinda	Jl. Sungai Cermin RT.04 Desa Kutai Lama	IND. AIR MINUM ISI ULANG	" AIR BERSIH DAN DERMAGA, SUPLAY HASIL LAUT "	2	50,000,000	22,500,000	15000000	Air, Galon, Filter Air dll	
105	RUSINAH ( " BORNEO RAYA " )	Jl. Pelabuhan RT. 22 Desa Sungai Mariam	Jl. Pelabuhan RT. 22 Desa Sungai Mariam	IND. MESIN	" BENGKEL "	2	35,000,000	15,750,000	10500000	PERALATAN BENGKEL & SPARE PARTS MOTOR	
106	ABDUL JAIS ( " BERKAH LESTARI " )	Jl.Jembayan RT.003 Desa Jembayan	Jl. Kutai Lama Desa Kutai Lama	IND. MESIN	" BENGKEL "	2	40,000,000	18,000,000	12000000	PERALATAN BENGKEL & SPARE PARTS MOTOR	
107	H.ABDUL ( " UD. BARAKAH " )	Jl. Mahakam RT.04 Desa Sungai Mariam	Jl. Mahakam RT.04 Desa Sungai Mariam	IND. MESIN	Bengkel	3	45,000,000	20,250,000	13500000	PERALATAN BENGKEL & SPARE PARTS MOTOR	
108	ANDI. M.NASIR ( " USAHA MANDIRI SEJAHTERA " )	Jl. Cendana RT.12 Desa Anggana Kecamatan Anggana	Jl. Cendana RT.12 Desa Anggana Kecamatan Anggana	IND. OLAHAN PANGAN	Otak Otak, Amplang Dan Kerupuk Ikan Bandeng	1	13,000,000	5,850,000	10,800,000	, TEPUNG, BUMBU	
109	SAIDIL (085386898858)	RT.10 Sungai Mariam	RT.10 Sungai Mariam	IND. AIR MINUM ISI ULANG	Air Isi Ulang	1	33,000,000	14,850,000	9,900,000	Air, Galon, Filter Air dll	
110	H. SYAMSUL BATA (085250033999)	RT.15 Sungai Mariam	RT.15 Sungai Mariam	IND. AIR MINUM ISI ULANG	Air Isi Ulang	1	35,000,000	15,750,000	10,500,000	Air, Galon, Filter Air dll	
111	RUSDI / DAMIU RINDU AIR ZAMZAM	JL. PROPINSI RT.17	JL. PROPINSI RT.17	IND. AIR MINUM ISI ULANG	Air Isi Ulang	1	32,500,000	14,625,000	9,750,000	Air, Galon, Filter Air dll	
112	SAIDIL / DAMIU MITRA SEHAT	KAMPUNG TENGAH RT.10	KAMPUNG TENGAH RT.10	IND. AIR MINUM ISI ULANG	Air Isi Ulang	1	35,000,000	15,750,000	10,500,000	Air, Galon, Filter Air dll	
113	DG. NABE / DONAT MANIS	SUNGAI MARIAM RT.02	SUNGAI MARIAM RT.02	IND. AIR MINUM ISI ULANG	Air Isi Ulang	1	32,500,000	14,625,000	9,750,000	Air, Galon, Filter Air dll	
114	NATAN DWI / DAMIU FB	SUNGAI MARIAM RT.13	SUNGAI MARIAM RT.13	IND. AIR MINUM ISI ULANG	Air Isi Ulang	1	35,000,000	15,750,000	10,500,000	Air, Galon, Filter Air dll	
115	SYAMSUDDIN / DAMIU TIRTA MAHAKAM	SUNGAI MARIAM RT.14	SUNGAI MARIAM RT.14	IND. AIR MINUM ISI ULANG	Air Isi Ulang	1	32,000,000	14,400,000	9,600,000	Air, Galon, Filter Air dll	
116	BAMBANG / DAMIU ALDA	SUNGAI MARIAM RT. 09	SUNGAI MARIAM RT. 09	IND. AIR MINUM ISI ULANG	Air Isi Ulang	1	30,500,000	13,725,000	9,150,000	Air, Galon, Filter Air dll	
117	H. MARDIAN / DAMIU CAHAYA BARU	SUNGAI MARIAM RT. 08	SUNGAI MARIAM RT. 08	IND. AIR MINUM ISI ULANG	Air Isi Ulang	1	31,000,000	13,950,000	9,300,000	Air, Galon, Filter Air dll	
118	H. MUIJ / DAMIU TELAGA MAS	SUNGAI MARIAM RT. 08	SUNGAI MARIAM RT. 08	IND. AIR MINUM ISI ULANG	Air Isi Ulang	1	34,500,000	15,525,000	10,350,000	Air, Galon, Filter Air dll	
119	INDRA JAYA / DAMIU INDRA JAYA	SUNGAI MARIAM RT. 022	SUNGAI MARIAM RT. 022	IND. AIR MINUM ISI ULANG	Air Isi Ulang	1	32,000,000	14,400,000	9,600,000	Air, Galon, Filter Air dll	
120	HAIRIN NAZAR / DAMIU ANGGI AULIA PUTRI	SUNGAI MARIAM RT. 018	SUNGAI MARIAM RT. 018	IND. AIR MINUM ISI ULANG	Air Isi Ulang	1	35,000,000	15,750,000	10,500,000	Air, Galon, Filter Air dll	
121	HJ. HANISAH / DAMIU DA & DI	ANGGANA RT.07 JL. MASJID	ANGGANA RT.07 JL. MASJID	IND. AIR MINUM ISI ULANG	Air Isi Ulang	1	31,500,000	14,175,000	9,450,000	Air, Galon, Filter Air dll	
122	SARIPON / DAMIU NUR	ANGGANA RT.10	ANGGANA RT.10	IND. AIR MINUM ISI ULANG	Air Isi Ulang	1	33,500,000	15,075,000	10,050,000	Air, Galon, Filter Air dll	
123	SITI HAJAR / DAMIU NUSA INDAH	ANGGANA RT. 01 JL. DERMAGA	ANGGANA RT. 01 JL. DERMAGA	IND. AIR MINUM ISI ULANG	Air Isi Ulang	1	34,000,000	15,300,000	10,200,000	Air, Galon, Filter Air dll	

No.	Nama	Alamat	Alamat Tempat Usaha	Jenis Usaha	Jenis Produksi	Jlh. TK	investasi	Kapasitas Produksi/Bln	Bahan Baku Pokok dan Bahan Penolong	Peralatan Produksi	Ket.
124	HASANAH / DAMIU LEGOWO	ANGGANA RT.13	ANGGANA RT.13	IND. AIR MINUM ISI ULANG	Air Isi Ulang	1	32,500,000	14,625,000	9,750,000	Air, Galon, Filter Air dll	
125	SLAMET / DAMIU POLEWALI	SIDOMULYO RT.10	SIDOMULYO RT.10	IND. AIR MINUM ISI ULANG	Air Isi Ulang	1	35,000,000	15,750,000	10,500,000	Air, Galon, Filter Air dll	
126	PUSPITO / DAMIU FIRDAUS	SIDOMULYO RT.07	SIDOMULYO RT.07	IND. AIR MINUM ISI ULANG	Air Isi Ulang	1	32,000,000	14,400,000	9,600,000	Air, Galon, Filter Air dll	
127	SUROTO / DAMIU TIRTA BAROKAH	SIDOMULYO RT.07	SIDOMULYO RT.07	IND. AIR MINUM ISI ULANG	Air Isi Ulang	1	33,000,000	14,850,000	9,900,000	Air, Galon, Filter Air dll	
128	MUKHLIS / DAMIU LISA	KUTAI LAMA RT.01 JL. KERAMAT NO.38	KUTAI LAMA RT.01 JL. KERAMAT NO.38	IND. AIR MINUM ISI ULANG	Air Isi Ulang	1	30,000,000	13,500,000	9,000,000	Air, Galon, Filter Air dll	
129	H. IDRIS / DAMIU MAISYA RASYA	KUTAI LAMA RT.02	KUTAI LAMA RT.02	IND. AIR MINUM ISI ULANG	Air Isi Ulang	1	31,000,000	13,950,000	9,300,000	Air, Galon, Filter Air dll	
130	RIFADIN / DAMIU REZA WATER	KUTAI LAMA RT.03	KUTAI LAMA RT.03	IND. AIR MINUM ISI ULANG	Air Isi Ulang	1	34,000,000	15,300,000	10,200,000	Air, Galon, Filter Air dll	
131	ABD. FAHMI / DAMIU UD. ASRI MANDIRI	KUTAI LAMA RT.03	KUTAI LAMA RT.03	IND. AIR MINUM ISI ULANG	Air Isi Ulang	1	32,500,000	14,625,000	9,750,000	Air, Galon, Filter Air dll	
132	SINAR / DAMIU SINAR JAYA	KUTAI LAMA RT.04	KUTAI LAMA RT.04	IND. AIR MINUM ISI ULANG	Air Isi Ulang	1	33,000,000	14,850,000	9,900,000	Air, Galon, Filter Air dll	
133	WULANDARI / DAMIU WIDI	SIDOMULYO JL. PASUNDAN RT.16	SIDOMULYO JL. PASUNDAN RT.16	IND. AIR MINUM ISI ULANG	Air Isi Ulang	1	35,000,000	15,750,000	10,500,000	Air, Galon, Filter Air dll	
134	ASTUTI / DAMIU PANJI SAPUTRA	SUNGGAI MARIAM RT.03	SUNGGAI MARIAM RT.03	IND. AIR MINUM ISI ULANG	Air Isi Ulang	1	32,500,000	14,625,000	9,750,000	Air, Galon, Filter Air dll	
135	RUDI / DAMIU KELUARGA KASPUL	SUNGGAI MARIAM RT.22	SUNGGAI MARIAM RT.22	IND. AIR MINUM ISI ULANG	Air Isi Ulang	1	35,000,000	15,750,000	10,500,000	Air, Galon, Filter Air dll	
136	ERWIN / DAMIU WIL & JIB	HANDIL NILAM	HANDIL NILAM	IND. AIR MINUM ISI ULANG	Air Isi Ulang	1	31,500,000	14,175,000	9,450,000	Air, Galon, Filter Air dll	
137	EPI / DAMIU VIBRA	KAMPUNG TENGAH RT.12	KAMPUNG TENGAH RT.12	IND. AIR MINUM ISI ULANG	Air Isi Ulang	1	33,000,000	14,850,000	9,900,000	Air, Galon, Filter Air dll	
138	ISDERI ADI SAPUTRA / DAMIU BERKAH MINERAL	ANGGANA RT.04	ANGGANA RT.04	IND. AIR MINUM ISI ULANG	Air Isi Ulang	1	30,500,000	13,725,000	9,150,000	Air, Galon, Filter Air dll	
139	HASTRON TARIGAN / DAMIU TIRTA CENDANA	JL. CENDANA RT.12 ANGGANA	JL. CENDANA RT.12 ANGGANA	IND. AIR MINUM ISI ULANG	Air Isi Ulang	2	34,500,000	15,525,000	10,350,000	Air, Galon, Filter Air dll	
140	SYAHRINAWATI / DEPOT AIR MINUM REZA WATER	JL. HABIB TUNGGANG PARANGAN RT.03 NO. 52	JL. HABIB TUNGGANG PARANGAN RT.03 NO. 52	IND. AIR MINUM ISI ULANG	Air Isi Ulang	1	32,000,000	14,400,000	9,600,000	Air, Galon, Filter Air dll	
			<b>JUMLAH</b>			<b>224</b>	<b>3,723,500,000</b>	<b>1,675,575,000</b>	<b>2,922,600,000</b>		

DATA IKM KECAMATAN KOTA BANGUN

KECAMATAN KOTA BANGUN

No.	Nama	Alamat	Alamat Tempat Usaha	Jenis Usaha	Jenis Produksi	Jlh. TK	investasi	Kapasitas Produksi/Bln	Bahan Baku Pokok dan Bahan Penolong	Peralatan Produksi	Ket.
1	2	3	4	5	6	7	8	9	10	11	12
1	KASDI / PANDA	Ds. LOLENG	Ds. LOLENG	IND AIR MINUM ISI ULANG	AIR ISI ULANG	1	42,500,000	19,125,000	12,750,000	Air , Filter, Ultraviolet, Tandon, dll	
2	SUTRISNO	Desa Sari Nadi Rt 010 Kec Kota Bangun	Desa Sari Nadi Rt 010 Kec Kota Bangun	IND KIMIA DAN BAHAN BANGUNAN	Percetakan Dll	1	50,000,000	22,500,000	15,000,000	Cat, Tinta, Sablon dll	
3	SOFYAN / FAJAR 2	DESA SARI NADI RT 5	DESA SARI NADI RT 5	IND AIR MINUM ISI ULANG	AIR ISI ULANG	1	38,000,000	17,100,000	11,400,000	Air , Filter, Ultraviolet, Tandon, dll	
4	DARMONO / TIRTA ABDI	DESA SARI NADI RT 8	DESA SARI NADI RT 8	IND AIR MINUM ISI ULANG	AIR ISI ULANG	1	40,000,000	18,000,000	12,000,000	Air , Filter, Ultraviolet, Tandon, dll	
5	NGADIMAN / JAYA ABADI	DESA SARI NADI RT 4	DESA SARI NADI RT 4	IND AIR MINUM ISI ULANG	AIR ISI ULANG	1	39,000,000	17,550,000	11,700,000	Air , Filter, Ultraviolet, Tandon, dll	
6	SUWARDI/SUGINEM / TAMI	DESA SARI NADI RT 7	DESA SARI NADI RT 7	IND AIR MINUM ISI ULANG	AIR ISI ULANG	1	37,500,000	16,875,000	11,250,000	Air , Filter, Ultraviolet, Tandon, dll	
7	ARIANTO	Jl Pateh Kota Rt 010 Desa Kota Bangun Seberang Kec Kota Bangun	Jl Pateh Kota Rt 010 Desa Kota Bangun Seberang Kec Kota Bangun	IND. ALAT ANGKUT	Perahu	1	25,000,000	11,250,000	7,500,000	Palu, Gergaji Getam Dll	
8	WIRIA IRAWAN	Jl Pateh Kota Rt 008 Desa Kota Bangun Seberang Kec Kota Bangun	Jl Pateh Kota Rt 008 Desa Kota Bangun Seberang Kec Kota Bangun	IND. ALAT ANGKUT	Perahu	1	27,500,000	12,375,000	8,250,000	Getam, Gergaji, Palu Dll	
9	GHALIB GHAFILIN	Jl Pateh Kota Rt 005 Desa Kota Bangun Seberang Kec Kota Bangun	Jl Pateh Kota Rt 005 Desa Kota Bangun Seberang Kec Kota Bangun	IND OLAHAN PANGAN (MAKANAN)	Kerupuk Gandum	1	25,000,000	11,250,000	7,500,000	Panci, Kompor, Mesin Pengadon, Pemotong Kerupuk	
10	KURYADI	Jl Pangeran Indra Mulya Rt 010 Desa Kota Bangun Seberang Kec Kota Bangun	Jl Pangeran Indra Mulya Rt 010 Desa Kota Bangun Seberang Kec Kota Bangun	IND. ALAT ANGKUT	Perahu Kayu	1	37,500,000	16,875,000	11,250,000	Getam, Gergaji, Bor	
11	MASNI	Jl Pateh Kota Rt 007 Desa Kota Bangun Seberang	Jl Pateh Kota Rt 007 Desa Kota Bangun Seberang	IND. ALAT ANGKUT	Perahu Kayu	1	32,000,000	14,400,000	9,600,000	Kayu, Gergaji dll	
12	RAHMAN	Dusun Nusa Indah Rt 008 Desa Kota Bangun Seberang Kec Kota Bangun	Dusun Nusa Indah Rt 008 Desa Kota Bangun Seberang Kec Kota Bangun	IND. ALAT ANGKUT	Pengrajin Perahu	1	27,000,000	12,150,000	8,100,000	Getam, Gergaji, Bor	
13	HARIANSYAH	Nusa Indah Jl Pateh Kota Rt 007 Desa Kota Bangun Seberang Kec Kota Bangun	Nusa Indah Jl Pateh Kota Rt 007 Desa Kota Bangun Seberang Kec Kota Bangun	IND. ALAT ANGKUT	Pengrajin Perahu	1	25,000,000	11,250,000	7,500,000	Getam, Gergaji, Bor	
14	ARLIANSYAH	Jl Pateh Kota Rt 007 Desa Kota Bangun Seberang Kec Kota Bangun	Jl Pateh Kota Rt 007 Desa Kota Bangun Seberang Kec Kota Bangun	IND. ALAT ANGKUT	Perahu Kayu	1	35,000,000	15,750,000	10,500,000	Getam, Gergaji	
15	AKHMAD JUNAI	Nusa Indah Jl Pateh Kota Rt 006 Desa Kota Bangun Seberang Kec Kota Bangun	Nusa Indah Jl Pateh Kota Rt 006 Desa Kota Bangun Seberang Kec Kota Bangun	IND. ALAT ANGKUT	Perahu Kayu	1	32,500,000	14,625,000	9,750,000	Gergaji, Getam	
16	Kojong	KB Ilir seberang	KB Ilir seberang	IND. ALAT ANGKUT	Galangan Kapal Kayu	3	45,000,000	20,250,000	13,500,000	kayu, gerjaji, lem , ketam dll	
17	Juhri	KB Ilir seberang	KB Ilir seberang	IND. ALAT ANGKUT	Galangan Kapal Kayu	5	75,000,000	33,750,000	22,500,000	kayu, gerjaji, lem , ketam dll	
18	Asplanur	RT10 Jl Kota Bangun seberang	RT10 Jl Kota Bangun seberang	IND SANDANG	Penjahit	4	35,000,000	15,750,000	10,500,000	Mesin Jahit, Obras, Kain Benang dll	
19	TITIK SETYAWATI / BERKAT ANUGRAH	DESA KOTA BANGUN III RT 22	DESA KOTA BANGUN III RT 22	IND AIR MINUM ISI ULANG	AIR ISI ULANG	1	42,000,000	18,900,000	12,600,000	Air , Filter, Ultraviolet, Tandon, dll	
20	MULYONO / WARONG POJOK	DESA KOTA BANGUN III RT 11	DESA KOTA BANGUN III RT 11	IND AIR MINUM ISI ULANG	AIR ISI ULANG	1	37,500,000	16,875,000	11,250,000	Air , Filter, Ultraviolet, Tandon, dll	
21	MARYONO / BAROKAH	DESA KOTA BANGUN III RT 11	DESA KOTA BANGUN III RT 11	IND AIR MINUM ISI ULANG	AIR ISI ULANG	1	36,000,000	16,200,000	10,800,000	Air , Filter, Ultraviolet, Tandon, dll	
22	CUCUN CUNAYAH/UDIN / ATIFAH	DESA KOTA BANGUN III RT 11	DESA KOTA BANGUN III RT 11	IND AIR MINUM ISI ULANG	AIR ISI ULANG	1	35,000,000	15,750,000	10,500,000	Air , Filter, Ultraviolet, Tandon, dll	
23	SARJONO/LAS BINTANG JAYA	DESA KOTA BANGUN III RT 20	DESA KOTA BANGUN III RT 20	IND. MESIN	Service	3	75,000,000	33,750,000	22,500,000	Las Karbit, Las Listrik	
24	SYAMIRAN	DESA KOTA BANGUN III RT 18	DESA KOTA BANGUN III RT 18	IND OLAHAN PANGAN (MAKANAN)	TAHU	3	25,000,000	11,250,000	7,500,000	Kedelai, Cetakan Tahu, Mesin Penggiling ,Wajan, Tandon Air, dll	
25	MUYONO	DESA KOTA BANGUN III RT 05	DESA KOTA BANGUN III RT 05	IND OLAHAN PANGAN (MAKANAN)	TEMPE	2	275,000,000	123,750,000	82,500,000	Kedelai, Penggilingan Tempe,Plastk dll	
26	SUTILAH	DESA KOTA BANGUN III RT 06	DESA KOTA BANGUN III RT 06	IND OLAHAN PANGAN (MAKANAN)	TAHU	4	30,000,000	13,500,000	9,000,000	Kedelai, Cetakan Tahu, Mesin Penggiling ,Wajan, Tandon Air, dll	
27	DAWAMI	DESA KOTA BANGUN III RT 06	DESA KOTA BANGUN III RT 06	IND. FURNITURE	Kusen,pintu,Jendela,Lemari,Meja dan Kursi	2	60,000,000	27,000,000	18,000,000	Kayu	

No.	Nama	Alamat	Alamat Tempat Usaha	Jenis Usaha	Jenis Produksi	Jlh. TK	investasi	Kapasitas Produksi/Bln	Bahan Baku Pokok dan Bahan Penolong	Peralatan Produksi	Ket.
28	SUSANTO	DESA KOTA BANGUN III RT 06	DESA KOTA BANGUN III RT 06	IND. FURNITURE	Kusen,pintu,Jendela,Lemari,Meja dan Kursi	4	45,000,000	20,250,000	13,500,000	Kayu	
29	H SADRI ("081253558818)	Jl P Antasari Rt 009 Desa Kedang Murung Kec Kota Bangun	Jl P Antasari Rt 009 Desa Kedang Murung Kec Kota Bangun	IND KERAJINAN	Batur kayu Ulin	1	35,000,000	15,750,000	10,500,000	Gergaji Mesin, Loter, Ketam dll	'081253558818
30	RIYANTO ("081346658176)	Jl Danau Kedang Murung Rt 006 Desa Kedang Murung Kec Kota Bangun	Jl Danau Kedang Murung Rt 006 Desa Kedang Murung Kec Kota Bangun	IND. MESIN	Jasa Perbaikan Sepeda Mo	2	32,500,000	14,625,000	9,750,000	Kompresor Dll	'081346658176
31	SURIANSYAH ("085350010916)	Jl Rancang Rimba Ayu Rt 010 Kec Kota Bangun	Jl Rancang Rimba Ayu Rt 010 Kec Kota Bangun	IND. MESIN	Bengkel	2	35,000,000	15,750,000	10,500,000	Kunci, Kompresor	'085350010916
32	RODI / RODI	DESA KEDANG MURUNG	DESA KEDANG MURUNG	IND AIR MINUM ISI ULANG	AIR ISI ULANG	1	42,000,000	18,900,000	12,600,000	Air , Filter, Ultraviolet, Tandon, dll	
33	H. SALMAH	DESA KEDANG MURUNG	DESA KEDANG MURUNG	IND OLAHAN PANGAN (MAKANAN)	Krupuk Gandum/Ikan	1	35,000,000	15,750,000	10,500,000	Krupuk Gandum/Ikan	
34	JULKIPLI ("085250033555)	Jl P Suta Kanan Rt 003 Desa Liang Ulu Kec Kota Bangun	Jl P Suta Kanan Rt 003 Desa Liang Ulu Kec Kota Bangun	IND. FURNITURE	Kusen Pintu, Jendela dan	1	25,000,000	11,250,000	7,500,000	Planner, Roter, Bor, Gergaji dll	'085250033555
35	MAHYUDI ("081346427837)	Jl Awang Long Rt 002 Desa Liang Ulu Kec Kota Bangun	Jl Awang Long Rt 002 Desa Liang Ulu Kec Kota Bangun	IND OLAHAN PANGAN (MAKANAN)	Ikan Asin dan Ikan Keramb	3	30,000,000	13,500,000	9,000,000	Timbangan	'081346427837
36	SIPLIN / FAUZIAH	DESA LIANG ULU	DESA LIANG ULU	IND AIR MINUM ISI ULANG	AIR ISI ULANG	1	42,000,000	18,900,000	12,600,000	Air , Filter, Ultraviolet, Tandon, dll	
37	BURHAN / REVA	DESA LIANG ULU	DESA LIANG ULU	IND AIR MINUM ISI ULANG	AIR ISI ULANG	1	45,000,000	20,250,000	13,500,000	Air , Filter, Ultraviolet, Tandon, dll	
38	JONI / KARYA USAHA	DESA LIANG ULU	DESA LIANG ULU	IND AIR MINUM ISI ULANG	AIR ISI ULANG	1	43,000,000	19,350,000	12,900,000	Air , Filter, Ultraviolet, Tandon, dll	
39	Akh Sayuti	RT01 Jl Awang Long	RT01 Jl Awang Long	IND OLAHAN PANGAN (MAKANAN)	Pengolahan Ikan asin	6	35,000,000	15,750,000	10,500,000	ikan, garam dll	
40	Erhan	Liang Ilir	Liang Ilir	IND OLAHAN PANGAN (MAKANAN)	Pengolahan Ikan asin	12	75,000,000	33,750,000	22,500,000	ikan, garam dll	
41	H Azhar Nuryadi	RT01 Ds Liang Ulu	RT01 Ds Liang Ulu	IND OLAHAN PANGAN (MAKANAN)	Pengolahan Ikan asin	50	250,000,000	112,500,000	75,000,000	ikan, garam dll	
42	Tempe Liang	RT08 Ds Liang Ulu	RT08 Ds Liang Ulu	IND OLAHAN PANGAN (MAKANAN)	Pembuat Tempe	4	27,500,000	12,375,000	8,250,000	kedelai , ragi dll	
43	Berali	Kota Bangun Ilir	Kota Bangun Ilir	IND. ALAT ANGKUT	Galangan Kapal Kayu	15	225,000,000	101,250,000	67,500,000	kayu, gerjaji, lem , ketam dll	
44	Mahmudin	RT14 Jl Awang Long	RT14 Jl Awang Long	IND. ALAT ANGKUT	Galangan Kapal Kayu	10	200,000,000	90,000,000	60,000,000	kayu, gerjaji, lem , ketam dll	
45	H Uyin	Kota Bangun Ilir	Kota Bangun Ilir	IND. ALAT ANGKUT	Galangan Kapal Kayu	4	130,000,000	58,500,000	39,000,000	kayu, gerjaji, lem , ketam dll	
46	Noor Budi	RT01 Ds Liang Ulu	RT01 Ds Liang Ulu	IND. ALAT ANGKUT	Galangan Kapal Kayu	5	100,000,000	45,000,000	30,000,000	kayu, gerjaji, lem , ketam dll	
47	H, Mukni	liang Ilir	liang Ilir	IND. ALAT ANGKUT	Galangan Kapal Kayu	12	350,000,000	157,500,000	105,000,000	kayu, gerjaji, lem , ketam dll	
48	Haidir	RT01 Ds Liang Ulu	RT01 Ds Liang Ulu	IND. ALAT ANGKUT	Galangan Kapal Kayu	15	150,000,000	67,500,000	45,000,000	kayu, gerjaji, lem , ketam dll	
49	Padli	RT01 Jl Awang Long	RT01 Jl Awang Long	IND. ALAT ANGKUT	Galangan Kapal Kayu	10	100,000,000	45,000,000	30,000,000	kayu, gerjaji, lem , ketam dll	
50	irwansayah	RT06 Jl Suta Kanan	RT06 Jl Suta Kanan	IND. FURNITURE	Planer	5	47,500,000	21,375,000	14,250,000	kayu dll	
51	Azhar	RT08 Jl Suta Kanan	RT08 Jl Suta Kanan	IND. LOGAM	Bengkel las	2	45,000,000	20,250,000	13,500,000	Mesin Las, Gurinda, Bor, Plat, Ban , Sekrup dll	
52	Rusmiati	Jl. Awang Long RT. 002	Jl. Awang Long RT. 002	IND OLAHAN PANGAN (MAKANAN)	Keripik Singkong	1	15,000,000	6,750,000	4,500,000	Singkong,Minyak Goreng dll	
53	Aida wati	Jl. Awang Long RT. 009	Jl. Awang Long RT. 009	IND OLAHAN PANGAN (MAKANAN)	Ikan Asap	1	16,500,000	7,425,000	4,950,000	Ikan.kayu Bakar, dll	
54	Rusdawati	Jl. Awang Long RT. 009	Jl. Awang Long RT. 009	IND OLAHAN PANGAN (MAKANAN)	Ikan Asap	2	26,500,000	11,925,000	7,950,000	Ikan.kayu Bakar, dll	
55	Rusmini	Jl. Awang Long RT. 009	Jl. Awang Long RT. 009	IND OLAHAN PANGAN (MAKANAN)	Ikan Asap	2	25,000,000	11,250,000	7,500,000	Ikan.kayu Bakar, dll	
56	Fatmawati / Sri Bangun		Jl. Sri Bangun RT. 18	IND OLAHAN PANGAN (MAKANAN)	Kerupuk Ikan Haruan	2	25,000,000	11,250,000	7,500,000	Ikan, Kanji, dll	85346295142
57	Hairani / Bella		Jl. Mulawarman I RT. 04	IND OLAHAN PANGAN (MAKANAN)	Kerupuk Ikan Haruan	2	17,500,000	7,875,000	5,250,000	Ikan, Kanji, dll	85350252516
58	Erni Agustinah / Srikandi		Jl. Mulawarman I RT. 004	IND OLAHAN PANGAN (MAKANAN)	Kerupuk Ikan Belida	2	19,000,000	8,550,000	5,700,000	Ikan, Kanji, dll	85347668085
59	Rusdiana / Aqira	Jl. Awang Long RT. 009	Jl. Mulawarman II RT. 04 No.42	IND OLAHAN PANGAN (MAKANAN)	Kerupuk Ikan Haruan	2	28,500,000	12,825,000	8,550,000	Ikan, Kanji, dll	82251083081
<b>JUMLAH</b>						<b>227</b>	<b>3,601,500,000</b>	<b>1,620,675,000</b>	<b>1,080,450,000</b>		

DATA IKM KECAMATAN MARANGKAYU

KECAMATAN MARANGKAYU

No.	Nama	Alamat	Alamat Tempat Usaha	Jenis Usaha	Jenis Produksi	Jlh. TK	Investasi	Kapasitas Produksi/Bln	Bahan Baku Pokok dan Bahan Penolong	Peralatan Produksi	Ket.
1	2	3	4	5	6	7	8	9	10	11	12
1	Hj. Sumyati (Edelweis)	Jalan Aru Palakka Ds. Semangko	Jalan Aru Palakka Ds. Semangko	IND OLAHAN PANGAN (MAKANAN)	Aneka Keripik	1	12,500,000	5,625,000	3,750,000	Gandum, Bumbu-bumbu dll	085250022280
2	Ikhwan Nurahmad (I. M CELL)	Jln.Dg Parani RT.03 Desa Semangko	Jln.Dg Parani RT.03 Desa Semangko	IND AIR MINUM ISI ULANG	Air isi ulang	1	37,500,000	16,875,000	11,250,000	Air, Galon, Filter Air dll	085250750495 ('440007/4872/SKRT/VII/2013)
3	Sunari (DEPO AIR MINUM DAVA)	Jln.Syamsuddin RT.08 SEMANGKO	Jln.Syamsuddin RT.08 SEMANGKO	IND AIR MINUM ISI ULANG	Air isi ulang	2	35,000,000	15,750,000	10,500,000	Air, Galon, Filter Air dll	081350783675 ('440007.6
4	Desi Arnida ( DEPO AIR MINUM SABAH)	Jln.Syamsuddin RT.08 SEMANGKO	Jln.Syamsuddin RT.08 SEMANGKO	IND AIR MINUM ISI ULANG	Air isi ulang	2	40,000,000	18,000,000	12,000,000	Air, Galon, Filter Air dll	081351580647 ('440007/4870/SKRT/VII/2013)
5	Suglyanto (Bengkel Yanda)	Desa Bunga Putih	Desa Bunga Putih	IND. MESIN	Bengkel Motor	1	35,000,000	15,750,000	10,500,000	Kompresor, Kunci-kunci, Suku cadang dll	081350438313
6	Jecklin Wowling (Penjahit)	Desa Bunga Putih	Desa Bunga Putih	IND. SANDANG	Penjahit	1	7,500,000	3,375,000	2,250,000	Mesin Jahit, Obras, Kain Benang dll	082284992188
7	Hasri Maryuni (Leni Jahit)	Desa Bunga Putih	Desa Bunga Putih	IND. SANDANG	Penjahit	1	10,000,000	4,500,000	3,000,000	Mesin Jahit, Obras, Kain Benang dll	082255003471
8	Laksono (Bengkel Motor Tio)	Desa Bunga Putih	Desa Bunga Putih	IND. MESIN	Bengkel Motor	1	38,000,000	17,100,000	11,400,000	Kompresor, Kunci-kunci, Suku cadang dll	085654128667
9	Siswo Martono (Ira Warung)	Desa Bunga Putih	Desa Bunga Putih	IND OLAHAN PANGAN (MAKANAN)	Tahu Tempe	2	12,500,000	5,625,000	3,750,000	Kedelai, baskom, alat masak, dll	082255544813
10	Siti Niayah (Depo Air Minum Hajir)	Desa Bunga Putih	Desa Bunga Putih	IND AIR MINUM ISI ULANG	Air Isi Ulang	1	41,000,000	18,450,000	12,300,000	Air, Galon, Filter Air dll	081649112008
11	Andi Samsu (Depo Air Minum Andi Samsu)	Desa Bunga Putih	Desa Bunga Putih	IND AIR MINUM ISI ULANG	Air Isi Ulang	1	39,000,000	17,550,000	11,700,000	Air, Galon, Filter Air dll	082255586343
12	JUHARING (Bengkel Juaharing)	DESA BUNGA PUTIH	DESA BUNGA PUTIH	IND. MESIN	Bengkel Motor	1	25,000,000	11,250,000	7,500,000	Kompresor, Kunci-kunci, Suku cadang dll	082151327479
13	JUNUDI (Bengkel Junudi)	DESA BUNGA PUTIH	DESA BUNGA PUTIH	IND. MESIN	Bengkel Motor	1	30,000,000	13,500,000	9,000,000	Kompresor, Kunci-kunci, Suku cadang dll	082252939430
14	Hj. Jawariah (Jawariah Taylor)	Desa Sambera Baru	Desa Sambera Baru	IND. SANDANG	Penjahit	1	10,000,000	4,500,000	3,000,000	Mesin Jahit, Obras, Kain Benang dll	081347003524
15	H. Suhaebe (Toko Haji)	Desa Sambera Baru	Desa Sambera Baru	IND AIR MINUM ISI ULANG	Air Isi Ulang & Tabung	1	42,000,000	18,900,000	12,600,000	Air, Galon, Filter Air dll	085250429493
16	Rusdiana (Toko Rental)	Desa Sambera Baru	Desa Sambera Baru	IND. KIMIA DAN BAHAN BANGUNAN	Percetakan	1	30,000,000	13,500,000	9,000,000	Tintah, Kertas, Mesin, dll	082158037428
17	Ridwan Alias Landawang	Desa Sambera Baru	Desa Sambera Baru	IND. MESIN	Bengkel Motor	1	35,000,000	15,750,000	10,500,000	Kompresor, Kunci-kunci, Suku cadang dll	085247471177
18	Muhajir (Muhajir Taylor)	Desa Sambera Baru	Desa Sambera Baru	IND. SANDANG	Penjahit	1	12,500,000	5,625,000	3,750,000	Mesin Jahit, Obras, Kain Benang dll	082350206986
19	M.Sahidurroddiah	Desa Sambera Baru	Desa Sambera Baru	IND. MESIN	Bengkel Motor	1	35,000,000	15,750,000	10,500,000	Kompresor, Kunci-kunci, Suku cadang dll	082350206986
20	Alif Zakaria Wafa (Bengkel Alif)	Desa Sambera Baru	Desa Sambera Baru	IND. MESIN	Perbengkelan	1	25,000,000	11,250,000	7,500,000	Kompresor, Kunci-kunci, Suku cadang dll	082350720801
21	Dwi Fitriani (Fitri Taylor)	Desa Sambera Baru	Desa Sambera Baru	IND. SANDANG	Penjahit	1	37,500,000	16,875,000	11,250,000	Mesin jahit, benang, mesin obras,dll	085389807321
22	Agus Yuli. S (Bengkel Agus)	Desa Sambera Baru	Desa Sambera Baru	IND. MESIN	Perbengkelan	2	15,000,000	6,750,000	4,500,000	Kompresor, Kunci-kunci, Suku cadang dll	081254787229
23	Edi Kurniawan (TK. EDI)	Desa Sambera Baru	Desa Sambera Baru	IND. KIMIA DAN BAHAN BANGUNAN	Percetakan	1	43,000,000	19,350,000	12,900,000	Tintah, Kertas, Mesin, dll	081254489195
24	NY. HJ. KASMIAH / DAM LAILA BERSAUDARA	RT.05 DESA SAMBERA BARU	RT.05 DESA SAMBERA BARU	IND AIR MINUM ISI ULANG	Air isi ulang	1	41,000,000	18,450,000	12,300,000	Air, Galon, Filter Air dll	085245300556
25	NY. RAHMATIAH / DAM HIDAYAH	RT.05 DESA SAMBERA BARU	RT.05 DESA SAMBERA BARU	IND AIR MINUM ISI ULANG	Air isi ulang	1	35,000,000	15,750,000	10,500,000	Air, Galon, Filter Air dll	085250429493
26	TN. ABDIL MUHYI / DAM ALI	MARGO MULYO RT.12 DESA SAMBERA BARU	MARGO MULYO RT.12 DESA SAMBERA BARU	IND AIR MINUM ISI ULANG	Air isi ulang	1	37,500,000	16,875,000	11,250,000	Air, Galon, Filter Air dll	081254489195
27	Hasanuddin (Hasanuddin)	Desa Santan Tengah	Desa Santan Tengah	IND. MESIN	Bengkel motor	1	25,000,000	11,250,000	7,500,000	Kompresor, Kunci-kunci, Suku cadang dll	081347639077



No.	Nama	Alamat	Alamat Tempat Usaha	Jenis Usaha	Jenis Produksi	Jlh. TK	investasi	Kapasitas Produksi/Bln	Bahan Baku Pokok dan Bahan Penolong	Peralatan Produksi	Ket.
28	M. Yunus (Ikhsan Motor)	Desa Santan Tengah	Desa Santan Tengah	IND. MESIN	Bengkel Motor	1	35,000,000	15,750,000	10,500,000	Kompresor, Kunci-kunci, Suku cadang dll	081255192727
29	Pinawati (Penjahit Pina)	Desa Prangat Baru	Desa Prangat Baru	IND. SANDANG	Penjahit	1	10,000,000	4,500,000	3,000,000	Mesin Jahit, Obras, Kain Benang dll	0821-5196-3703
30	Kasmudji (Pangkas Rambut dan Bakul Gentong)	Desa Prangat Baru	Desa Prangat Baru	IND AIR MINUM ISI ULANG	Air isi ulang	1	30,000,000	13,500,000	9,000,000	Air, Galon, Filter Air dll	0857-5407-7510
31	Marwati (Marwati)	Desa Prangat Baru	Desa Prangat Baru	IND. MESIN	Bengkel motor	1	25,000,000	11,250,000	7,500,000	Kompresor, Kunci-kunci, Suku cadang dll	-
32	SUBANDI (BENGKEL)	Desa Prangat Baru RT 07	Desa Prangat Baru RT 07	IND. MESIN	BENGKEL	1	30,000,000	13,500,000	9,000,000	Kompresor, Kunci-kunci, Suku cadang dll	0823-3375-4956
33	ALIMSYAH (BENGKEL SBR)	Desa Prangat Baru RT 08	Desa Prangat Baru RT 08	IND. MESIN	BENGKEL	1	35,000,000	15,750,000	10,500,000	Kompresor, Kunci-kunci, Suku cadang dll	0822-5851-6661
34	JAMALUDDIN / TIRTA AL THAF	MARANGKAYU PASAR RT.17 Desa Sebuntal	MARANGKAYU PASAR RT.17 Desa Sebuntal	IND AIR MINUM ISI ULANG	Air isi ulang	1	42,000,000	18,900,000	12,600,000	Air, Galon, Filter Air dll	
35	MUH. RIDWAN / NIAGARA	MARANGKAYU PASAR RT.15 Desa Sebuntal	MARANGKAYU PASAR RT.15 Desa Sebuntal	IND AIR MINUM ISI ULANG	Air isi ulang	1	37,500,000	16,875,000	11,250,000	Air, Galon, Filter Air dll	
36	RUSLAN / TIRTA MAWAR	MARANGKAYU JL. BATU MENETAS RT. 17 Desa Sebuntal	MARANGKAYU JL. BATU MENETAS RT. 17 Desa Sebuntal	IND AIR MINUM ISI ULANG	Air isi ulang	1	38,000,000	17,100,000	11,400,000	Air, Galon, Filter Air dll	
37	MUJIANINGSIH / SULIS	MARANGKAYU ILIR RT.27 Desa Sebuntal	MARANGKAYU ILIR RT.27 Desa Sebuntal	IND AIR MINUM ISI ULANG	Air isi ulang	1	40,000,000	18,000,000	12,000,000	Air, Galon, Filter Air dll	085246394394
38	ANDI SIANAWATI / ANDHIS	MARANGKAYU JL. BATU MENETAS RT. 17 Desa Sebuntal	MARANGKAYU JL. BATU MENETAS RT. 17 Desa Sebuntal	IND AIR MINUM ISI ULANG	Air isi ulang	1	39,000,000	17,550,000	11,700,000	Air, Galon, Filter Air dll	082351349555
39	SOFYAN MEGA / FASYA ARRAIHAN	MARANGKAYU JL. BATU MENETAS RT. 17 Desa Sebuntal	MARANGKAYU JL. BATU MENETAS RT. 17 Desa Sebuntal	IND AIR MINUM ISI ULANG	Air isi ulang	2	41,000,000	18,450,000	12,300,000	Air, Galon, Filter Air dll	081347797008
40	HJ. RAHMAWATI / TIRTA SARI	MARANGKAYU RT. 06 Desa Sebuntal	MARANGKAYU RT. 06 Desa Sebuntal	IND AIR MINUM ISI ULANG	Air isi ulang	2	43,000,000	19,350,000	12,900,000	Air, Galon, Filter Air dll	
41	PAULUS / SESEAN	MARANGKAYU RT.08 Desa Sebuntal	MARANGKAYU RT.08 Desa Sebuntal	IND AIR MINUM ISI ULANG	Air isi ulang	1	45,000,000	20,250,000	13,500,000	Air, Galon, Filter Air dll	081351421791
42	ABDULLAH / CAHAYA SENGKANG	KM 10 DESA SEBUNTAL	KM 10 DESA SEBUNTAL	IND AIR MINUM ISI ULANG	Air isi ulang	1	39,500,000	17,775,000	11,850,000	Air, Galon, Filter Air dll	
43	ASRANDI	KILO METER 10 RT 22	KILO METER 10 RT 22	IND AIR MINUM ISI ULANG	AIR ISI ULANG	1	42,500,000	19,125,000	12,750,000	Air, Galon, Filter Air dll	
44	JAMAL BANSI	KILO METER 10 RT 22	KILO METER 10 RT 22	IND AIR MINUM ISI ULANG	AIR ISI ULANG	1	35,000,000	15,750,000	10,500,000	Air, Galon, Filter Air dll	
45	Selly Sibi	Marangkayu 3	Marangkayu 3	IND KERAJINAN	KERAJINAN BUNGA HIAS	1	23,000,000	10,350,000	6,900,000		082253339830
46	TN. SRI SUHARJO / DAM ASPIR	JL. POROS SMD -BTG KM 78 RT. 08 DESA MAKARTI	JL. POROS SMD -BTG KM 78 RT. 08 DESA MAKARTI	IND AIR MINUM ISI ULANG	Air isi ulang	1	37,500,000	16,875,000	11,250,000	Air, Galon, Filter Air dll	081347118515
47	TN. ANANG / DAM ABAH ANANG	JL. POROS SMD -BTG KM 78 RT. 06 DESA MAKARTI	JL. POROS SMD -BTG KM 78 RT. 06 DESA MAKARTI	IND AIR MINUM ISI ULANG	Air isi ulang	1	42,000,000	18,900,000	12,600,000	Air, Galon, Filter Air dll	085849199281
48	TN. YUNUS BADAWI / DAM YUNUS	JL. POROS SMD -BTG KM 78 RT. 10 DESA MAKARTI	JL. POROS SMD -BTG KM 78 RT. 10 DESA MAKARTI	IND AIR MINUM ISI ULANG	Air isi ulang	1	39,000,000	17,550,000	11,700,000	Air, Galon, Filter Air dll	
49	TN. FITRIADI / DAM MASJID AL-BAROKAH	JL. POROS SMD -BTG KM 78 RT.05 DESA MAKARTI	JL. POROS SMD -BTG KM 78 RT.05 DESA MAKARTI	IND AIR MINUM ISI ULANG	Air isi ulang	1	41,500,000	18,675,000	12,450,000	Air, Galon, Filter Air dll	081346289835
50	ATEKAMURA	JL. POROS SMD -BTG KM 78 RT. 02 DESA MAKARTI	JL. POROS SMD -BTG KM 78 RT. 02 DESA MAKARTI	IND. KIMIA DAN BAHAN BANGUNAN	Fto copy,pejlidan dll	1	Rp 20,000,000	9,000,000	6,000,000	Kertas, Tintah, Mesin, dll	085325255533
51	BENGKEL SUKOWATI	JL. POROS SMD -BTG KM 78 RT. 06 DESA MAKARTI	JL. POROS SMD -BTG KM 78 RT. 06 DESA MAKARTI	IND. MESIN	PERBENGKELAN	1	Rp 30,000,000	13,500,000	9,000,000	Kompresor, Kunci-kunci, Suku cadang dll	085332904085
52	BENGKEL RAHMAN	JL. POROS SMD -BTG KM 78 RT. 06 DESA MAKARTI	JL. POROS SMD -BTG KM 78 RT. 06 DESA MAKARTI	IND. MESIN	PERBENGKELAN	1	Rp 32,500,000	14,625,000	9,750,000	Kompresor, Kunci-kunci, Suku cadang dll	085244426173
53	BENGKEL MADEALI	JL. POROS SMD -BTG KM 78 RT. 08 DESA MAKARTI	JL. POROS SMD -BTG KM 78 RT. 08 DESA MAKARTI	IND. MESIN	PERBENGKELAN	1	Rp 35,000,000	15,750,000	10,500,000	Kompresor, Kunci-kunci, Suku cadang dll	082179886697
54	PENJAHIT YUYU	JL. POROS SMD -BTG KM 78 RT. 03 DESA MAKARTI	JL. POROS SMD -BTG KM 78 RT. 03 DESA MAKARTI	IND. SANDANG	PENJAHIT	1	Rp 15,000,000	6,750,000	4,500,000	Mesin jahit, benang, mesin obras,dll	082256636699
55	PENJAHIT DIDI	JL. POROS SMD -BTG KM 78 RT. 02 DESA MAKARTI	JL. POROS SMD -BTG KM 78 RT. 02 DESA MAKARTI	IND. SANDANG	PENJAHIT	1	Rp 7,500,000	3,375,000	2,250,000	Mesin jahit, benang, mesin obras,dll	082352282786
56	TN. SAHARUDDIN / DAM AIR QU	DESA SANTAN ULU	DESA SANTAN ULU	IND AIR MINUM ISI ULANG	Air isi ulang	1	42,000,000	18,900,000	12,600,000	Air, Galon, Filter Air dll	081258326475
57	TN. RICO DWI SANTOSO / DAM WATER SANTAN MANDIRI	DESA SANTAN ULU	DESA SANTAN ULU	IND AIR MINUM ISI ULANG	Air isi ulang	1	35,000,000	15,750,000	10,500,000	Air, Galon, Filter Air dll	081256722757

No.	Nama	Alamat	Alamat Tempat Usaha	Jenis Usaha	Jenis Produksi	Jlh. TK	Investasi	Kapasitas Produksi/Bln	Bahan Baku Pokok dan Bahan Penolong	Peralatan Produksi	Ket.
58	TN. ABU BAKAR / DAM ANUGERAH	DESA SANTAN ULU	DESA SANTAN ULU	IND AIR MINUM ISI ULANG	Air isi ulang	1	37,500,000	16,875,000	11,250,000	Air, Galon, Filter Air dll	082153015819
59	MANSYAH TAILOR	JLN POROS KM 22 BTG - SMD	JLN POROS KM 22 BTG - SMD	IND. SANDANG	PENJAHIT	1	10,000,000	4,500,000	3,000,000	Mesin jahit, benang, mesin obras,dll	081347227406
60	AGUS TAILOR	JLN POROS KM 22 BTG - SMD	JLN POROS KM 22 BTG - SMD	IND. SANDANG	PENJAHIT	2	15,000,000	6,750,000	4,500,000	Mesin jahit, benang, mesin obras,dll	081258972351
61	ANUGRAH MOTOR	JALAN SEDAP MALAM	JALAN SEDAP MALAM	IND. MESIN	BENGKEL	2	25,000,000	11,250,000	7,500,000	Kompressor, Konci-Konci, Spear Part dll	085250057301
62	MAKMUR SEJAHTRA	JALAN AM PARIKESIT	JALAN AM PARIKESIT	IND. MESIN	BENGKEL	2	30,000,000	13,500,000	9,000,000	Kompressor, Konci-Konci, Spear Part dll	085246639648
63	MABELER MUNIR	JALAN AM SALEHUDDIN	JALAN AM SALEHUDDIN	IND. FURNITURE	MABELER	2	27,500,000	12,375,000	8,250,000	Kayu, Ketam, Plener, Gergaji dll	082157359868
64	SLAMED MABELER	JALAN RAJA MANDARSYAH	JALAN RAJA MANDARSYAH	IND. FURNITURE	MABELER	2	35,000,000	15,750,000	10,500,000	Kayu, Ketam, Plener, Gergaji dll	085252361654
65	SIYAH TAILOR	JALAN SEDAP MALAM	JALAN SEDAP MALAM	IND. SANDANG	PENJAHIT	2	1,500,000	675,000	450,000	Tepung, Metega, Susu, Pengembangan dll	081350375159
66	DWI MOTOR	JALAN POROS KM 24 BTG - SMD	JALAN POROS KM 24 BTG - SMD	IND. MESIN	BENGKEL MOBIL	3	45,000,000	20,250,000	13,500,000	Kompressor, Konci-Konci, Spear Part dll	082352333373
67	DAM MIRNAWATI	JALAN SILKAR	JALAN SILKAR	IND AIR MINUM ISI ULANG	DEPOT AIR MINUM ( DAM )	1	32,500,000	14,625,000	9,750,000	Air, Galon, Filter Air dll	085245161209
68	DAM HIJAU JAYA	JALAN MAHKOTA RAJA	JALAN MAHKOTA RAJA	IND AIR MINUM ISI ULANG	DEPOT AIR MINUM ( DAM )	1	35,000,000	15,750,000	10,500,000	Air, Galon, Filter Air dll	082159091639
69	KASENIBATA	JALAN MAHKOTA RAJA	JALAN MAHKOTA RAJA	IND. KIMIA DAN BAHAN BANGUNAN	BATAKO	1	15,000,000	6,750,000	4,500,000	Semen, pasir, ember, alat pengaduk, air, dll	082250431651
70	RAHAYU TAILOR	JALAN SEDAP MALAM	JALAN SEDAP MALAM	IND. SANDANG	PENJAHIT	1	7,500,000	3,375,000	2,250,000	Mesin jahit, benang, mesin obras,dll	082250431651
71	ADELIA MOTOR	JALAN AM PARIKESIT	JALAN AM PARIKESIT	IND. MESIN	BENGKEL	2	25,000,000	11,250,000	7,500,000	Kompressor, Konci-Konci, Spear Part dll	085389903588
72	MAULANA MOTOR	JALAN POROS KM 22 BTG - SMD	JALAN POROS KM 22 BTG - SMD	IND. MESIN	BENGKEL	1	15,000,000	6,750,000	4,500,000	Kompressor, Konci-Konci, Spear Part dll	08115810936
73	ANAS SURTONO	JALAN POROS KM 22 BTG - SMD	JALAN POROS KM 22 BTG - SMD	IND. MESIN	BENGKEL	3	35,000,000	15,750,000	10,500,000	Kompressor, Konci-Konci, Spear Part dll	082255044577
74	ABBAS EL	JALAN POROS KM 22 BTG - SMD	JALAN POROS KM 22 BTG - SMD	IND. ELEKTRONIK	SERVIS ELEKTRONIK	2	12,000,000	5,400,000	3,600,000	Suku cadang dll	081350409049
75	ELEKTRO WAN	JALAN MAHKOTA RAJA	JALAN MAHKOTA RAJA	IND. ELEKTRONIK	SERVIS ELEKTRONIK	2	15,000,000	6,750,000	4,500,000	Suku cadang/Spear Part, Peralatan dll	081350409049
76	MABELERZEIN	JALAN RAJA MANDARSYAH	JALAN RAJA MANDARSYAH	IND. FURNITURE	MABELER	1	35,000,000	15,750,000	10,500,000	Kayu, Ketam, Plener, Gergaji dll	082157359868
77	UMMA PENJAHIT	JALAN AM SALEHUDDIN	JALAN AM SALEHUDDIN	IND. SANDANG	PENJAHIT	1	15,000,000	6,750,000	4,500,000	Mesin jahit, benang, mesin obras,dll	082250431651
78	MABELBINTANG	JALAN DANAU GUNTING BUIH	JALAN DANAU GUNTING BUIH	IND. FURNITURE	MABELER	1	35,000,000	15,750,000	10,500,000	Gergaji, Ketam, Bor, Kayu, dll	085249666937
79	Amplang Dzakia	Marangkayu 2 RT. 23	Marangkayu 2 RT. 23	IND OLAHAN PANGAN (MAKANAN)	Usaha Amplang	3	25,000,000	11,250,000	7,500,000	Peralatan masak, tepung, ikan, bumbu2, dll	82328846507 (*20264034100622 PIRT Dari Dinkes)
80	SUWITO SUTANI	KP. KUTAI RT.27 DESA SEBUNTAL	KP. KUTAI RT.27 DESA SEBUNTAL	IND OLAHAN PANGAN (MAKANAN)	IND TEMPE TAHU	5	17,000,000	7,650,000	5,100,000	Peralatan masak, kedelai, ragi,dll	081258606611 (510.41/0372/DPMPPTSP)
JUMLAH						105	2,339,500,000	1,052,775,000	701,850,000		

**DATA IKM KECAMATAN MUARA KAMAN**

No.	Nama	Alamat	Alamat Tempat Usaha	Jenis Usaha	Jenis Produksi	Jlh. TK	investasi	Kapasitas Produksi/Bln	Bahan Baku Pokok dan Bahan Penolong	Peralatan Produksi	Ket.
1	2	3	4	5	6	7	8	9	10	11	12
1	KOMOK (KOMOK/)	RT. 04 BENUA PUHUN	RT. 04 BENUA PUHUN	IND OLAHAN PANGAN	Kerupuk Ikan	1	15,000,000	6,750,000	4,500,000	Ikan Gandum, Bumbu-Bumbu dll	
2	JUMAIMI / ALYANA	LEBAHO ULAK RT.03	LEBAHO ULAK RT.03	IND. AIR MINUM ISI ULANG	Air Isi Ulang	1	35,000,000	15,750,000	10,500,000	Air, Galon, Filter Air dll	
3	AINUN (AINUN/)	RT. 02 BENUA PUHUN	RT. 02 BENUA PUHUN	IND OLAHAN PANGAN	Kerupuk Ikan	1	10,000,000	4,500,000	3,000,000	Ikan, Gandum, Bumbu-bumbu dll	
4	YUSRAN / KARANG TARUNA	MA. SIRAN	MA. SIRAN	IND. AIR MINUM ISI ULANG	Air Isi Ulang	1	35,000,000	15,750,000	10,500,000	Air, Galon, Filter Air dll	
5	MIMI (MIMI/)	RT. 03, MODANG BENUA PUHUN	RT. 03, MODANG BENUA PUHUN	IND SANDANG	Penjahitan	1	10,000,000	4,500,000	3,000,000	Kain, Benang,mesin jahit, dll	
6	MARDIANA (MARDIANA/)	RT. 07 BENUA PUHUN	RT. 07 BENUA PUHUN	IND SANDANG	Penjahitan	2	15,000,000	6,750,000	4,500,000	Kain, Benang,mesin jahit	
7	TATANG (BENKEL ALDI MOTOR/)	RT. 06 BENUA PUHUN	RT. 06 BENUA PUHUN	IND. MESIN	Bengkel Sepeda Motor	1	25,000,000	11,250,000	7,500,000	Kompresor, Kunci-kunci, Suku cadang dll	
8	HAMDANI (HAMDANI/)	RT. 02 BENUA PUHUN	RT. 02 BENUA PUHUN	IND. AIR MINUM ISI ULANG	Air Isi Ulang	1	37,500,000	16,875,000	11,250,000	Air, Galon, Filter Air dll	
9	SALMIAH (SALMIAH/)	RT. 10 BENUA PUHUN	RT. 10 BENUA PUHUN	IND KERAJINAN	Pengrajin Seraong	1	7,500,000	3,375,000	2,250,000	Daun Selingsing, Rotan, Benang, Pisau, Gunting dll	
10	INDRA WATI (TUNAS MEKAR/)	RT. 05 BENUA PUHUN	RT. 05 BENUA PUHUN	IND KERAJINAN	Kerajinan Manik ( Tunas Mekar )	3	10,000,000	4,500,000	3,000,000	Manik, Keristal, Benang, Nilon, Kawat, dll	
11	ONO WARTONO (AUDIO ELEKTONIK/)	RT. 07 BENUA PUHUN	RT. 07 BENUA PUHUN	IND. ELEKTRONIK	Service Elektronik	1	15,000,000	6,750,000	4,500,000	Kawat Timah, Solder,dll	
12	MIRANA (MIRANA/)	RT. 07 BENUA PUHUN	RT. 07 BENUA PUHUN	IND SANDANG	Penjahitan	1	14,000,000	6,300,000	4,200,000	Mesin Jahit, Kain, Benang dll	
13	RUDIATMO (RUDIATMO/)	RT. 07 BENUA PUHUN	RT. 07 BENUA PUHUN	IND. ELEKTRONIK	Service Elektronik	1	16,000,000	7,200,000	4,800,000	Peralatan Service Elektronik	
14	MUKAN (MUKAN/)	RT. 01 BUKIT JERING	RT. 01 BUKIT JERING	IND. ALAT ANGKUT	Galangan Kapal Kayu dan Besi	7	250,000,000	112,500,000	75,000,000	Kayu, Besi, Mesin Las, Genset dll	
15	FADLAN (FADLAN/)	RT. 01 BUKIT JERING	RT. 01 BUKIT JERING	IND. ALAT ANGKUT	Galangan Kapal Kayu dan Besi	5	300,000,000	135,000,000	90,000,000	Kayu, Besi, Mesin Las, Genset dll	
16	TOKAI (TOKAI/)	RT. 04 BUKIT JERING	RT. 04 BUKIT JERING	IND. ALAT ANGKUT	Pengrajin Perahu Cess	2	25,000,000	11,250,000	7,500,000	Kayu, Roter, Gergaji, Bor Ketam, Bor dll	
17	YUNAN (YUNAN/)	RT. 04 BUKIT JERING	RT. 04 BUKIT JERING	IND. ALAT ANGKUT	Pengrajin Perahu Cess	2	27,500,000	12,375,000	8,250,000	Kayu, Roter, Gergaji, Bor Ketam, Bor dll	
18	AMAT RIDWAN (AMAT RIDWAN/)	RT. 01 BUKIT JERING	RT. 01 BUKIT JERING	IND. ALAT ANGKUT	Pengrajin Perahu Cess	1	17,500,000	7,875,000	5,250,000	Kayu, Roter, Gergaji, Bor Ketam, dll	
19	AGUS (AGUS/)	RT. 01 BUKIT JERING	RT. 01 BUKIT JERING	IND. ALAT ANGKUT	Pengrajin Perahu Cess	1	19,000,000	8,550,000	5,700,000	Kayu, Roter, Gergaji, Bor Ketam, dll	
20	DODI (DODI/)	RT.01 BUKIT JERING	RT.01 BUKIT JERING	IND. ALAT ANGKUT	Pengrajin Perahu Cess	1	20,000,000	9,000,000	6,000,000	Kayu, Roter, Gergaji, Bor Ketam, dll	
21	BAHRUL (BAHRUL/)	RT.03 BUKIT JERING	RT.03 BUKIT JERING	IND. ALAT ANGKUT	Pengrajin Perahu Cess	1	22,000,000	9,900,000	6,600,000	Kayu, Roter, Gergaji, Bor Ketam, dll	
22	HAMSI (HAMSI/)	RT. 03 BUKIT JERING	RT. 03 BUKIT JERING	IND. ALAT ANGKUT	Pengrajin Perahu Cess	1	20,000,000	9,000,000	6,000,000	Kayu, Roter, Gergaji, Bor Ketam, dll	
23	PENG (PENG/)	RT. 01 BUKIT JERING	RT. 01 BUKIT JERING	IND. ALAT ANGKUT	Pengrajin Perahu Cess	1	25,000,000	11,250,000	7,500,000	Kayu, Roter, Gergaji, Bor Ketam, dll	
24	ISMAN (ISMAN/)	RT. 04 BUKIT JERING	RT. 04 BUKIT JERING	IND. ALAT ANGKUT	Pengrajin Perahu Cess	1	15,000,000	6,750,000	4,500,000	Kayu, Roter, Gergaji, Bor Ketam, dll	
25	HAMSYAH (HAMSYAH/)	BUKIT JERING	BUKIT JERING	IND. MESIN	Bengkel Cess	3	17,500,000	7,875,000	5,250,000	Alat alat cess	
26	KITUK (KITUK/)	BUKIT JERING	BUKIT JERING	IND. MESIN	Bengkel Motor	3	30,000,000	13,500,000	9,000,000	Alat alat Bengkel	
27	DAHLI (DAHLI/)	Jl. RAYA, RT. 23 BUNGA JADI	Jl. RAYA, RT. 23 BUNGA JADI	IND. MESIN	Bengkel Sepeda Motor	2	35,000,000	15,750,000	10,500,000	Kompresor, Kunci-kunci, Suku cadang dll	
28	TOYO (TOYO/)	Jl. RAYA, RT. 21 BUNGA JADI	Jl. RAYA, RT. 21 BUNGA JADI	IND. MESIN	Bengkel Sepeda Motor	1	25,000,000	11,250,000	7,500,000	Kompresor, Kunci-kunci, Suku cadang dll	
29	HAMLANI (HAMLANI/)	Jl. RAYA, RT. 20 BUNGA JADI	Jl. RAYA, RT. 20 BUNGA JADI	IND. MESIN	Bengkel Sepeda Motor	3	40,000,000	18,000,000	12,000,000	Kompresor, Kunci-kunci, Suku cadang dll	
30	HANAFI (BENKEL AKBAR/)	Jl. RAYA, RT. 19 BUNGA JADI	Jl. RAYA, RT. 19 BUNGA JADI	IND. MESIN	Bengkel Sepeda Motor	2	35,000,000	15,750,000	10,500,000	Kompresor, Kunci-kunci, Suku cadang dll	
31	BUDI (BUDI/)	Jl. RAYA, RT. 19 BUNGA JADI	Jl. RAYA, RT. 19 BUNGA JADI	IND. MESIN	Bengkel Sepeda Motor	2	25,000,000	11,250,000	7,500,000	Kompresor, Kunci-kunci, Suku cadang dll	
32	SAIHUDIN (SAIHUDIN/)	Jl. RAYA, RT. 18 BUNGA JADI	Jl. RAYA, RT. 18 BUNGA JADI	IND. MESIN	Bengkel Sepeda Motor	2	45,000,000	20,250,000	13,500,000	Kompresor, Kunci-kunci, Suku cadang dll	
33	SANI (SANI/)	Jl. RAYA, RT. 18 BUNGA JADI	Jl. RAYA, RT. 18 BUNGA JADI	IND. MESIN	Bengkel Sepeda Motor	2	30,000,000	13,500,000	9,000,000	Kompresor, Kunci-kunci, Suku cadang dll	
34	JANJI (JANJI/)	Jl. RAYA, RT. 16 BUNGA JADI	Jl. RAYA, RT. 16 BUNGA JADI	IND. MESIN	Bengkel Sepeda Motor	2	35,000,000	15,750,000	10,500,000	Kompresor, Kunci-kunci, Suku cadang dll	
35	DARMIN (DARMIN/)	Jl. JAMBU, RT. 05 BUNGA JADI	Jl. JAMBU, RT. 05 BUNGA JADI	IND. MESIN	Bengkel Sepeda Motor	2	27,500,000	12,375,000	8,250,000	Kompresor, Kunci-kunci, Suku cadang dll	
36	JAMRONI (JAMRONI/)	RT.21 BUNGA JADI	RT.21 BUNGA JADI	IND. MESIN	Perbengkelan	2	30,000,000	13,500,000	9,000,000	Kompresor, Kunci, Suku Cadang dll	
37	ZAILANI (ZAILANI/)	RT. 19 BUNGA JADI	RT. 19 BUNGA JADI	IND. MESIN	Perbengkelan	3	50,000,000	22,500,000	15,000,000	Kompresor, Kunci, Suku Cadang dll	
38	AMBERI (AMBERI/081254171709)	RT. 28 BUNGA JADI	RT. 28 BUNGA JADI	IND. AIR MINUM ISI ULANG	Depo Air Mineral	2	45,000,000	20,250,000	13,500,000	Air, Galon, Filter Air dll	
39	ERWINADI (ERWINADI/08125520397)	RT.19 BUNGA JADI	RT.19 BUNGA JADI	IND. FURNITURE	Meubel	3	100,000,000	45,000,000	30,000,000	Gergaji, Roter, Kayu, dll	
40	SURYADI (SURYADI/081350996453)	RT. 11 CIPARI MAKMUR	RT. 11 CIPARI MAKMUR	IND. FURNITURE	Moulding/Mebel	4	350,000,000	157,500,000	105,000,000	Mesin Molding (pinner) kayu dll	
41	MUJIONO (MUJIONO/081278924569)	RL. 01 CIPARI MAKMUR	RT. 01 CIPARI MAKMUR	IND. FURNITURE	Meubel	10	130,000,000	58,500,000	39,000,000	Gergaji, Roter, Kayu, dll	
42	ARMANI (ARMANI/)	RT. 04 KUPANG BARU	RT. 04 KUPANG BARU	IND. AIR MINUM ISI ULANG	Air Isi Ulang	1	500,000	225,000	150,000	Air, Galon, Filter Air dll	
43	ALUNG (ALUNG/)	RT. 04 KUPANG BARU	RT. 04 KUPANG BARU	IND OLAHAN PANGAN	Pembuatan Gula Aren ( Gula Merah )	2	7,500,000	3,375,000	2,250,000	Air Aren, Wajan Besar, Kompor/Tungku, Cetakan Gula, Gayung dll	
44	DERAHMAN (DERAHMAN/)	RT. 01 KUPANG BARU	RT. 01 KUPANG BARU	IND OLAHAN PANGAN	Pembuatan Gula Aren ( Gula Merah )	2	10,000,000	4,500,000	3,000,000	Air Aren, Wajan Besar, Kompor/Tungku, Cetakan Gula, Gayung dll	
45	SURI (SURI/)	RT. 01 KUPANG BARU	RT. 01 KUPANG BARU	IND OLAHAN PANGAN	Pembuatan Gula Aren ( Gula Merah )	2	12,000,000	5,400,000	3,600,000	Air Aren, Wajan Besar, Kompor/Tungku, Cetakan Gula, Gayung dll	

No.	Nama	Alamat	Alamat Tempat Usaha	Jenis Usaha	Jenis Produksi	Jlh. TK	investasi	Kapasitas Produksi/Bln	Bahan Baku Pokok dan Bahan Penolong	Peralatan Produksi	Ket.
46	BAHRUDDIN (BAHRUDDIN/)	RT. 04 KUPANG BARU	RT. 04 KUPANG BARU	IND OLAHAN PANGAN	Pembuatan Gula Aren ( Gula Merah )	2	11,500,000	5,175,000	3,450,000	Air Aren, Cetakan dll	
47	ARJAN (ARJAN/)	RT. 01 KUPANG BARU	RT. 01 KUPANG BARU	IND OLAHAN PANGAN	Pembuatan Gula Aren ( Gula Merah )	2	12,750,000	5,737,500	3,825,000	Air Aren, Cetakan dll	
48	MARSAH (MARSAH/)	RT. 04 KUPANG BARU	RT. 04 KUPANG BARU	IND OLAHAN PANGAN	Pembuatan Gula Aren ( Gula Merah )	2	11,000,000	4,950,000	3,300,000	Air Aren, Cetakan dll	
49	NONOT (NONOT/)	RT. 04 KUPANG BARU	RT. 04 KUPANG BARU	IND OLAHAN PANGAN	Pembuatan Gula Aren ( Gula Merah )	1	8,500,000	3,825,000	2,550,000	Air Aren, Cetakan dll	
50	H. ZAMHURI (H. ZAMHURI/)	- LIANG BUAYA	- LIANG BUAYA	IND. LOGAM	Pandai Besi	2	50,000,000	22,500,000	15,000,000	Blower, Godam, Gurinda, Plar, Ban Sekrup dll	
51	H.TONI (H. TONI/)	RT. 01 LIANG BUAYA	RT. 01 LIANG BUAYA	IND OLAHAN PANGAN	Pengolahan Ikan Asin	5	70,000,000	31,500,000	21,000,000	Ikan Haruan, Biawan, Sepat, Kendia, Garam, Keranjang dll	
52	H. JAMHURI (H. JAMHURI/)	RT. 01 LIANG BUAYA	RT. 01 LIANG BUAYA	IND OLAHAN PANGAN	Pengolahan Ikan Asin	20	50,000,000	22,500,000	15,000,000	Ikan Haruan, Biawan, Sepat, Kendia, Garam, Keranjang dll	
53	ARIF (ARIF/)	RT. 02 LIANG BUAYA	RT. 02 LIANG BUAYA	IND. AIR MINUM ISI ULANG	Air Isi Ulang	2	35,000,000	15,750,000	10,500,000	Air, Galon, Filter Air dll	
54	JUMARI (JUMARI/)	LIANG BUAYA	LIANG BUAYA	IND SANDANG	Penjahitan	1	12,000,000	5,400,000	3,600,000	Kain, Benang, dll	
55	KARDONO (KARDONO/)	RT. 02 LIANG BUAYA	RT. 02 LIANG BUAYA	IND. AIR MINUM ISI ULANG	Air Isi Ulang	1	35,000,000	15,750,000	10,500,000	Air, Galon, Filter Air dll	
56	MANGHONG (MANGHONG/)	RT. 05 MENAMANG KIRI	RT. 05 MENAMANG KIRI	IND. MESIN	Bengkel Sepeda Motor	2	32,500,000	14,625,000	9,750,000	Kompresor, Kunci-kunci, Suku cadang dll	
57	MAIK (MAIK/)	RT. 02 MENAMANG KIRI	RT. 02 MENAMANG KIRI	IND. MESIN	Bengkel Sepeda Motor	2	17,500,000	7,875,000	5,250,000	Kompresor, Kunci-kunci, Suku cadang dll	
58	YANTI (YANTI/)	RT. 01 MUARA KAMAN ILIR	RT. 01 MUARA KAMAN ILIR	IND OLAHAN PANGAN	Kerupuk, Kue Kering, dll	6	11,000,000	4,950,000	3,300,000	Ikan, Tepung, Telur, Gula dll	
59	FITRI (FITRI/)	RT. 01 MUARA KAMAN ILIR	RT. 01 MUARA KAMAN ILIR	IND KERAJINAN	Anyaman, Sulaman, Penjahitan	5	16,000,000	7,200,000	4,800,000	Mesin Jahit, Kain, Benang dll	
60	MUJIANA ESTY (MUJIANA ESTY/)	RT. 03 MUARA KAMAN ILIR	RT. 03 MUARA KAMAN ILIR	IND OLAHAN PANGAN	Ikan Salai, Ikan Asin, Abon	4	20,000,000	9,000,000	6,000,000	Ikan, Bumbu, dll	
61	DIRIN (DIRIN/)	RT. 01 MUARA KAMAN ILIR	RT. 01 MUARA KAMAN ILIR	IND. ALAT ANGKUT	Buat Perahu	3	15,000,000	6,750,000	4,500,000	Kayu, Papan, dll	
62	FUDIN (FUDIN/)	RT. 01 MUARA KAMAN ILIR	RT. 01 MUARA KAMAN ILIR	IND. MESIN	Bengkel Cess	2	27,000,000	12,150,000	8,100,000	Alat alat cess	
63	FITRIADI (FITRIADI/)	RT. 04 MUARA KAMAN ILIR	RT. 04 MUARA KAMAN ILIR	IND. FURNITURE	Meuble, Kusen	3	35,000,000	15,750,000	10,500,000	Kayu, Papan, dll	
64	YUNI (YUNI/)	RT. 05 MUARA KAMAN ILIR	RT. 05 MUARA KAMAN ILIR	IND SANDANG	Penjahitan	2	15,000,000	6,750,000	4,500,000	Kain, Benang, dll	
65	ASKAR (ASKAR/)	RT. VIII MUARA KAMAN ILIR	RT. VIII MUARA KAMAN ILIR	IND. LOGAM	Bengkel Las	2	25,000,000	11,250,000	7,500,000	Kompresor, Kunci, Suku Cadang dll	
66	ARMY (ARMY/)	RT. I MUARA KAMAN ILIR	RT. I MUARA KAMAN ILIR	IND KERAJINAN	Seraong, Nyiru, Kipas	1	5,000,000	2,250,000	1,500,000		
67	ISKANDAR (ISKANDAR/)	RT. V MUARA KAMAN ILIR	RT. V MUARA KAMAN ILIR	IND. MESIN	Bengkel motor	2	35,000,000	15,750,000	10,500,000	Kompresor, Kunci, Suku Cadang dll	
68	MUS MULYADI (MUS MULYADI/082255060203)	RT. 13 MUARA KAMAN ILIR	RT. 13 MUARA KAMAN ILIR	IND. MESIN	Bengkel Motor	2	30,000,000	13,500,000	9,000,000	Kompresor, Kunci, Suku Cadang dll	
69	MALAK (MALAK/081254714759)	RT. 10 MUARA KAMAN ILIR	RT. 10 MUARA KAMAN ILIR	IND. ALAT ANGKUT	Galangan Kapal	6	45,000,000	20,250,000	13,500,000	Kayu, Besi, Keren, Mesin Las, Gurinda dll	
70	SUHARTI (SUHARTI/081347637330)	RT. 08 MUARA KAMAN ILIR	RT. 08 MUARA KAMAN ILIR	IND. KIMIA DAN BAHAN BANGUNAN	Photo Copy	1	27,000,000	12,150,000	8,100,000	Kertas, Tinta, Mesin Foto Copy dll	
71	DAH (DAH/)	RT. 07 MUARA KAMAN ULU	RT. 07 MUARA KAMAN ULU	IND OLAHAN PANGAN	Amplang, Kerupuk Ikan	3	25,000,000	11,250,000	7,500,000	Tepung, Telur, Santan, Gula dll	
72	IDUANSYAH (IDUANSYAH/)	RT. 08 MUARA KAMAN ULU	RT. 08 MUARA KAMAN ULU	IND. MESIN	Bengkel Cess	3	20,000,000	9,000,000	6,000,000	Peralatan Bengkel, Konci, Spear Part, dll	
73	RUSNIAH (RUSNIAH/)	RT. 08 MUARA KAMAN ULU	RT. 08 MUARA KAMAN ULU	IND KERAJINAN	Kerajinan Seraong	1	15,000,000	6,750,000	4,500,000	Kain, Benang, Jarum Sulam, Gunting dll	
74	EDUAR (EDUAR/)	RT. 18 MUARA KAMAN ULU	RT. 18 MUARA KAMAN ULU	IND. FURNITURE	Planer, Pintu, Bingkai Jendela	2	25,000,000	11,250,000	7,500,000	Planner, Roter, Bor, Gergaji dll	
75	MARTINI (MARTINI/)	RT. 06 MUARA KAMAN ULU	RT. 06 MUARA KAMAN ULU	IND KERAJINAN	Kerajinan Seraong	1	12,000,000	5,400,000	3,600,000	Kain, Benang, Jarum Sulam, Gunting dll	
76	NORBAITI (NORBAITI/)	RT. 10 MUARA KAMAN ULU	RT. 10 MUARA KAMAN ULU	IND KERAJINAN	Kerajinan Seraong	1	13,000,000	5,850,000	3,900,000	Kain, Benang, Jarum Sulam, Gunting dll	
77	ISMAIL FAHMI (ISMAIL FAHMI/)	RT. 13 MUARA KAMAN ULU	RT. 13 MUARA KAMAN ULU	IND KERAJINAN	Pembuat Perahu Kayu	1	25,000,000	11,250,000	7,500,000	Kayu, Roter, Gergaji, Bor Ketam, dll	
78	HERIYAWAN (HERIYAWAN/)	RT. 08 MUARA KAMAN ULU	RT. 08 MUARA KAMAN ULU	IND. MESIN	Bengkel	1	35,000,000	15,750,000	10,500,000	Kompresor, Kunci, Suku Cadang dll	
79	ARBAIN (ARBAIN/)	RT. 04 MUARA KAMAN ULU	RT. 04 MUARA KAMAN ULU	IND. MESIN	Bengkel	1	25,000,000	11,250,000	7,500,000	Kompresor, Kunci, Suku Cadang dll	
80	MARHADI (MARHADI/)	RT. 3/8 MUARA KAMAN ULU	RT. 3/8 MUARA KAMAN ULU	IND. MESIN	Bengkel Cess	2	35,000,000	15,750,000	10,500,000	Kompresor, Kunci, Suku Cadang dll	
81	SURIANSYAH (SURIANSYAH/)	RT. 3 MUARA KAMAN ULU	RT. 3 MUARA KAMAN ULU	IND. MESIN	Bengkel Kapal Diesel	3	45,000,000	20,250,000	13,500,000	Kompresor, Kunci, Suku Cadang dll	
82	SYOPIANSYAH (SYOPIANSYAH/081350536419)	RT. 11 MUARA KAMAN ULU	RT. 11 MUARA KAMAN ULU	IND. MESIN	Bengkel Motor/Mobil	2	75,000,000	33,750,000	22,500,000	Kompresor, Kunci, Suku Cadang dll	
83	SRI WAHYUNI (SRI WAHYUNI/085250949149)	RT. 09 MUARA KAMAN ULU	RT. 09 MUARA KAMAN ULU	IND. KIMIA DAN BAHAN BANGUNAN	Poto Copy	2	33,000,000	14,850,000	9,900,000	Mesin Fotocopy, Kertas, Tinta, dll	
84	MARIDAH (MARIDAH/085346440900)	RT. 01 MUARA KAMAN ULU	RT. 01 MUARA KAMAN ULU	IND. AIR MINUM ISI ULANG	Depo Air Mineral	2	35,000,000	15,750,000	10,500,000	Air, Galon, Filter Air dll	
85	SUHARNI (SUHARNI/085249896303)	RT. 16 MUARA KAMAN ULU	RT. 16 MUARA KAMAN ULU	IND SANDANG	Penjahitan	1	9,000,000	4,050,000	2,700,000	Kain, Mesin Jahit, Gunting Jarum, Benang, dll	
86	ISMAIL FAHMI (ISMAIL FAHMI/085247951036)	RT. 13 MUARA KAMAN ULU	RT. 13 MUARA KAMAN ULU	IND. ALAT ANGKUT	Perahu	2	20,000,000	9,000,000	6,000,000	Kayu, Roter, Gergaji, Bor Ketam, dll	
87	ISMANTO (ISMANTO/082350573387)	RT. 15 MUARA KAMAN ULU	RT. 15 MUARA KAMAN ULU	IND. AIR MINUM ISI ULANG	Depo Air Mineral	1	37,500,000	16,875,000	11,250,000	Air, Galon, Filter Air dll	

No.	Nama	Alamat	Alamat Tempat Usaha	Jenis Usaha	Jenis Produksi	Jlh. TK	investasi	Kapasitas Produksi/Bln	Bahan Baku Pokok dan Bahan Penolong	Peralatan Produksi	Ket.
88	INDRA WIJAYA (INDRA WIJAYA/)	RT. V MUARA KAMANA ULU	RT. V MUARA KAMANA ULU	IND KERAJINAN	Kerajinan	1	11,500,000	5,175,000	3,450,000		
89	MARTINAH (MARTINAH/)	RT. V MUARA KAMANA ULU	RT. V MUARA KAMANA ULU	IND KERAJINAN	Kerajinan	1	12,000,000	5,400,000	3,600,000		
90	ANI FARIDA (PENIAHIT ROBI/)	RT. 03 MUARA SIRAN	RT. 03 MUARA SIRAN	IND SANDANG	Penjahitan	2	35,000,000	15,750,000	10,500,000	Kain, Benang,mesin jahit	
91	SYAHRAN (SYAHRAN/)	RT. 05 MUARA SIRAN	RT. 05 MUARA SIRAN	IND. MESIN	Bengkel Sepeda Motor	2	35,000,000	15,750,000	10,500,000	Kompresor, Kunci-kunci, Suku cadang dll	
92	JUMRAN (JUMRAN/)	Jl. Meta Halus RT. 05 MUARA SIRAN	Jl. Meta Halus RT. 05 MUARA SIRAN	IND OLAHAN PANGAN	Pengolahan Ikan Asin dan Ikan Asap	2	17,000,000	7,650,000	5,100,000		
93	MASANI SUIA (MASANI SUIA/)	Jl. Meta Halus RT. 05 MUARA SIRAN	Jl. Meta Halus RT. 05 MUARA SIRAN	IND OLAHAN PANGAN	Pengolahan Ikan Asin	2	15,000,000	6,750,000	4,500,000	Ikan, Garam dll	
94	WIWIT (WIWIT/)	RT. 01 MUARA SIRAN	RT. 01 MUARA SIRAN	IND OLAHAN PANGAN	Pengolahan Ikan Asin	1	14,000,000	6,300,000	4,200,000	Ikan, Garam dll	
95	SURYA NOOR (SURYA NOOR/)	RT. 07 MUARA SIRAN	RT. 07 MUARA SIRAN	IND. AIR MINUM ISI ULANG	Air Isi Ulang	1	40,000,000	18,000,000	12,000,000	Air, Galon, Filter Air dll	
96	MUHANIN (MUHANIN/)	RT. 02 MUARA SIRAN	RT. 02 MUARA SIRAN	IND. FURNITURE	Molding	4	55,000,000	24,750,000	16,500,000	Planner, Gergaji, dll	
97	ANING (ANING/)	RT. 02 MUARA SIRAN	RT. 02 MUARA SIRAN	IND. ALAT ANGKUT	Pengrajin Perahu Cess	2	23,000,000	10,350,000	6,900,000	Kayu, Roter, Gergaji, Bor Ketam, dll	
98	SALMAN (SALMAN/)	RT. 07 MUARA SIRAN	RT. 07 MUARA SIRAN	IND. ALAT ANGKUT	Pengrajin Perahu Cess	2	30,000,000	13,500,000	9,000,000	Kayu, Roter, Gergaji, Bor Ketam, dll	
99	YUSMAN (YUSMAN/)	Jl. Sepinggian RT. 03 MUARA SIRAN	Jl. Sepinggian RT. 03 MUARA SIRAN	IND. ALAT ANGKUT	Pengrajin Perahu Cess	1	12,500,000	5,625,000	3,750,000	Kayu, Roter, Gergaji, Bor Ketam, dll	
100	KARNA (KARNA/)	Jl. Sepinggian RT. 2 MUARA SIRAN	Jl. Sepinggian RT. 2 MUARA SIRAN	IND. ALAT ANGKUT	Pengrajin Perahu Cess	1	13,000,000	5,850,000	3,900,000	Kayu, Roter, Gergaji, Bor Ketam, dll	
101	JULFITRI (JULFITRI/)	Jl. Sepinggian RT. 2 MUARA SIRAN	Jl. Sepinggian RT. 2 MUARA SIRAN	IND. ALAT ANGKUT	Pengrajin Perahu Cess	1	11,500,000	5,175,000	3,450,000	Kayu, Roter, Gergaji, Bor Ketam, dll	
102	MIYAR (MIYAR/)	RT. 08 MUARA SIRAN	RT. 08 MUARA SIRAN	IND KERAJINAN	Pengrajin Seraong	1	7,500,000	3,375,000	2,250,000	Daun Nipah, Benang, dll	
103	YATI (YATI/)	RT. 02 MUARA SIRAN	RT. 02 MUARA SIRAN	IND KERAJINAN	Kerajinan Anyaman Tiker Purun	1	12,000,000	5,400,000	3,600,000	Daun Purun dll	
104	ABAU (ABAU/085346853136)	RT. 05 MUARA SIRAN	RT. 05 MUARA SIRAN	IND OLAHAN PANGAN	Olahan makanan dan minuman	2	12,500,000	5,625,000	3,750,000	Tepung, Metega , Susu, Pengembang dll	
105	INDAR (INDAR/081253223069)	RT. 07 MUARA SIRAN	RT. 07 MUARA SIRAN	IND. AIR MINUM ISI ULANG	Depo Air Mineral	1	40,000,000	18,000,000	12,000,000	Air, Galon, Filter Air dll	
106	MUHNIN (MUHNIN/085346112086)	RT. 01 MUARA SIRAN	RT. 01 MUARA SIRAN	IND. FURNITURE	Moulding	3	45,000,000	20,250,000	13,500,000	Mesin Molding (pinner) Kayu dll	
107	SURIAN NOOR (SURIAN NOOR/081347665646)	RT. 07 MUARA SIRAN	RT. 07 MUARA SIRAN	IND. AIR MINUM ISI ULANG	Depo Air Mineral	1	35,000,000	15,750,000	10,500,000	Air, Galon, Filter Air dll	
108	JAMLLUS (JAMLLUS/)	RT. 03 PUAN CEPAK	RT. 03 PUAN CEPAK	IND. AIR MINUM ISI ULANG	Air Isi Ulang	1	37,500,000	16,875,000	11,250,000	Air, Galon, Filter Air dll	
109	FARHANAH (FARHANAH/)	RT. 03 PUAN CEPAK	RT. 03 PUAN CEPAK	IND. AIR MINUM ISI ULANG	Air Isi Ulang	1	36,000,000	16,200,000	10,800,000	Air, Galon, Filter Air dll	
110	ATEO (ATEO/)	RT. 03 RANTAU HEMPANG	RT. 03 RANTAU HEMPANG	IND SANDANG	Penjahitan	1	12,000,000	5,400,000	3,600,000	Kain, Mesin Jahit, Mesin Obras, dll	
111	EAL (EAL/)	RT.02 RANTAU HEMPANG	RT.02 RANTAU HEMPANG	IND SANDANG	Penjahitan	1	13,000,000	5,850,000	3,900,000	Kain, Mesin Jahit, Gunting Jarum, Benang, dll	
112	H. BUSTAMAN (H. BUSTAMAN/)	- RANTAU HEMPANG	- RANTAU HEMPANG	IND. FURNITURE	Molding / Planner	3	45,000,000	20,250,000	13,500,000	Planner, Roter, Bor, Gergaji, dll	
113	HURHAYATI (HURHAYATI/)	RT. 03 RANTAU HEMPANG	RT. 03 RANTAU HEMPANG	IND KERAJINAN	Kerajinan Sulam	1	10,000,000	4,500,000	3,000,000	Kain, Benang, Jarum Sulam, Gunting dll	
114	SURIANSYAH (SURIANSYAH/)	RT. 03 RANTAU HEMPANG	RT. 03 RANTAU HEMPANG	IND. ELEKTRONIK	Service Elektronik	1	20,000,000	9,000,000	6,000,000	Kawat Timah, Solder,dll	
115	JARNIANSYAH (JARNIANSYAH/)	RT. 02 RANTAU HEMPANG	RT. 02 RANTAU HEMPANG	IND SANDANG	Penjahitan	1	15,000,000	6,750,000	4,500,000	Mesin Jahit, Kain, Benang dll	
116	ADI RUSWANDI (ADI RUSWANDI/)	RT. V RANTAU HEMPANG	RT. V RANTAU HEMPANG	IND. MESIN	Perbengkelan	1	25,000,000	11,250,000	7,500,000	Kompresor, Kunci, Suku Cadang dll	
117	IRWANSYAH (IRWANSYAH/)	RT. I RANTAU HEMPANG	RT. I RANTAU HEMPANG	IND. MESIN	Perbengkelan	3	50,000,000	22,500,000	15,000,000	Kompresor, Kunci, Suku Cadang dll	
118	SERAL (SERAL/085246477258)	RT. 03 RANTAU HEMPANG	RT. 03 RANTAU HEMPANG	IND. MESIN	Bengkel Motor	2	35,000,000	15,750,000	10,500,000	Kompresor, Kunci, Suku Cadang dll	
119	AIDIL FITRI (AIDIL FITRI/085246477258)	RT. 12 RANTAU HEMPANG	RT. 12 RANTAU HEMPANG	IND. MESIN	Bengkel Motor	2	27,500,000	12,375,000	8,250,000	Kompresor, Kunci, Suku Cadang dll	
120	TAUFIK (TAUFIK/)	RT. 04 SABINTULUNG	RT. 04 SABINTULUNG	IND. MESIN	Bengkel Sepeda Motor	2	28,000,000	12,600,000	8,400,000	Kompresor, Kunci-kunci, Suku cadang dll	
121	IMRAN (IMRAN/)	RT. 04 SABINTULUNG	RT. 04 SABINTULUNG	IND. MESIN	Bengkel Sepeda Motor dan Las	2	34,500,000	15,525,000	10,350,000	Kompresor, Kunci-kunci, Suku cadang dll	
122	GEPENG (GEPENG/)	RT. 01 SABINTULUNG	RT. 01 SABINTULUNG	IND. MESIN	Bengkel Sepeda Motor	3	35,000,000	15,750,000	10,500,000	Kompresor, Kunci-kunci, Suku cadang dll	
123	OLI (OLI/)	RT. 03 SABINTULUNG	RT. 03 SABINTULUNG	IND. MESIN	Bengkel Mesin Ces	2	15,000,000	6,750,000	4,500,000	Kompresor, Kunci-kunci, Suku cadang dll	
124	BANI (BANI/)	RT. 03 SABINTULUNG	RT. 03 SABINTULUNG	IND. LOGAM	Pandai Besi	2	13,000,000	5,850,000	3,900,000	Blower, Godam, Gurinda, Plar, Ban Sekrup dll	
125	NOH (NOH/)	RT. 02 SABINTULUNG	RT. 02 SABINTULUNG	IND OLAHAN PANGAN	Pengolahan Ikan Asin	2	15,000,000	6,750,000	4,500,000	Ikan, Garam dll	
126	ISNA (ISNA/)	RT. 02 SABINTULUNG	RT. 02 SABINTULUNG	IND KERAJINAN	Pengrajin Seraong	2	20,000,000	9,000,000	6,000,000	Daun Nipah, Selingsing, Daun Beru, Pisau, Gunting, dll	
127	ROBIATUL ADAWIYAH (ROBIATUL ADAWIYAH/)	RT. III SABINTULUNG	RT. III SABINTULUNG	IND SANDANG	Penjahitan	1	17,500,000	7,875,000	5,250,000	Kain, Mesin Jahit, Gunting Jarum, Benang, dll	
128	MUHAMMAD (MUHAMMAD/)	RT. III SABINTULUNG	RT. III SABINTULUNG	IND. MESIN	Perbengkelan	2	30,000,000	13,500,000	9,000,000	Kompresor, Kunci, Suku Cadang dll	
129	SAHRANI (SAHRANI/)	RT. 09 SEDULANG	RT. 09 SEDULANG	IND. MESIN	Bengkel Mesin Ces	2	35,000,000	15,750,000	10,500,000	Kompresor, Kunci-kunci, Suku cadang dll	
130	H. ARIN (H. ARIN/)	RT. 01 SEDULANG	RT. 01 SEDULANG	IND OLAHAN PANGAN	Pengolahan Ikan Asin	5	27,500,000	12,375,000	8,250,000	Ikan Haruan, Biawan, Sepat, Kendia, Garam, Keranjang dll	
131	BULKINI (BULKINI/)	RT. 08 SEDULANG	RT. 08 SEDULANG	IND OLAHAN PANGAN	Pengolahan Ikan Asin	3	35,000,000	15,750,000	10,500,000	Ikan, Garam dll	
132	USMAN (USMAN/)	RT. 01 SEDULANG	RT. 01 SEDULANG	IND OLAHAN PANGAN	Pengolahan Ikan Asin	4	75,000,000	33,750,000	22,500,000	Ikan, Garam dll	
133	SOFYAN / YEK (SOFYAN / YEK/)	RT. 07 SEDULANG	RT. 07 SEDULANG	IND. FURNITURE	Molding	4	85,000,000	38,250,000	25,500,000	Planner, Roter, Bor, Gergaji, dll	
134	BEJAN (BEJAN/)	RT. 03 SIDO MUKTI	RT. 03 SIDO MUKTI	IND OLAHAN PANGAN	Pembuatan Tahu Tempe	2	7,500,000	3,375,000	2,250,000	Kedelai, Ragi, dll	

No.	Nama	Alamat	Alamat Tempat Usaha	Jenis Usaha	Jenis Produksi	Jlh. TK	investasi	Kapasitas Produksi/Bln	Bahan Baku Pokok dan Bahan Penolong	Peralatan Produksi	Ket.
135	MASPAH (MASPAH/)	RT. 06 SIDO MUKTI	RT. 06 SIDO MUKTI	IND OLAHAN PANGAN	Kerupuk Ikan	2	12,500,000	5,625,000	3,750,000	Ikan Tepung	
136	KASMILIN (KASMILIN/)	RT. 09 SIDO MUKTI	RT. 09 SIDO MUKTI	IND SANDANG	Penjahitan	1	17,500,000	7,875,000	5,250,000	Kain, Benang,mesin jahit, dll	
137	JATI (JATI/)	RT. 20 SIDOMUKTI	RT. 20 SIDOMUKTI	IND. MESIN	Bengkel Sepeda Motor	2	30,000,000	13,500,000	9,000,000	Kompresor, Kunci-kunci, Suku cadang dll	
138	MESAJI (MESAJI/)	RT. 32 SIDOMUKTI	RT. 32 SIDOMUKTI	IND. AIR MINUM ISI ULANG	Air Isi Ulang	1	37,500,000	16,875,000	11,250,000	Air, Galon, Filter Air dll	
139	HARSONO (HARSONO/)	RT. 31 SIDOMUKTI	RT. 31 SIDOMUKTI	IND OLAHAN PANGAN	Pembuatan Gula Aren ( Gula Merah )	1	5,000,000	2,250,000	1,500,000	Air Aren, Wajan Besar, Kompor/Tungku, Cetakan Gula, Gayung dll	
140	MARIMIN (BINA KARYA ELEKTRONIK/)	RT. 10 SIDOMUKTI	RT. 10 SIDOMUKTI	IND. ELEKTRONIK	Service Elektronik	2	35,500,000	15,975,000	10,650,000	Kawat Timah, Solder,dll	
141	SURATNO EDY (SURATNO EDY/)	RT. 30 SIDOMUKTI	RT. 30 SIDOMUKTI	IND OLAHAN PANGAN	Tahu, Tempe, Susu Kedelai	2	9,500,000	4,275,000	2,850,000	Kedelai, Cuka, Cetakan, dll	
142	ISNANIAH (ISNANIAH/)	RT. 03 SIDOMUKTI	RT. 03 SIDOMUKTI	IND OLAHAN PANGAN	Kerupuk & Keripik	2	8,750,000	3,937,500	2,625,000	Ikan, Gandum, dll	
143	MASDARIAH (MASDARIAH/)	RT. 06 SIDOMUKTI	RT. 06 SIDOMUKTI	IND OLAHAN PANGAN	Kerupuk Ikan	1	14,000,000	6,300,000	4,200,000	Ikan, Gandum, dll	
144	MISDI (MISDI/)	RT. 09 SIDOMUKTI	RT. 09 SIDOMUKTI	IND SANDANG	Penjahitan	1	7,500,000	3,375,000	2,250,000	Mesin Jahit, Kain, Benang dll	
145	RAMDANI (RAMDANI/)	RT. 20 SIDOMUKTI	RT. 20 SIDOMUKTI	IND. MESIN	Perbengkelan	2	30,000,000	13,500,000	9,000,000	Kompresor, Kunci, Suku Cadang dll	
146	MARWANI (MARWANI/)	RT. 32 SIDOMUKTI	RT. 32 SIDOMUKTI	IND. AIR MINUM ISI ULANG	Air Isi Ulang	1	35,500,000	15,975,000	10,650,000	Air, Galon, Filter Air dll	
147	ARMANSYAH (ARMANSYAH/)	RT. 31 SIDOMUKTI	RT. 31 SIDOMUKTI	IND OLAHAN PANGAN	Gula Aren	1	8,500,000	3,825,000	2,550,000	Air Aren, Cetakan dll	
148	FERDIAN ALUNG (FERDIAN ALUNG/)	RT. 10 SIDOMUKTI	RT. 10 SIDOMUKTI	IND. ELEKTRONIK	Service Elektronik	1	18,000,000	8,100,000	5,400,000	Solder, Amper Meter, Timah, Komponen dll	
149	FERDIANSYAH (FERDIANSYAH/)	RT. 01 SIDOMUKTI	RT. 01 SIDOMUKTI	IND. ELEKTRONIK	Service Elektronik	1	20,000,000	9,000,000	6,000,000	Solder, Amper Meter, Timah, Komponen dll	
150	SUWARTO (SUWARTO/)	RT. XII SIDOMUKTI	RT. XII SIDOMUKTI	IND. LOGAM	Bengkel Las	3	100,000,000	45,000,000	30,000,000	Mesin Las, Gurinda, Bor, Plat, Ban , Sekrup dll	
151	PURBO JATI (PURBO JATI/085390300225)	RT. 20 SIDOMUKTI	RT. 20 SIDOMUKTI	IND. MESIN	Bengkel Motor	2	45,000,000	20,250,000	13,500,000	Kompresor, Kunci, Suku Cadang dll	
152	AGUS WIDODO (AGUS WIDODO/081253397526)	RT. 09 SIDOMUKTI	RT. 09 SIDOMUKTI	IND. FURNITURE	Meubel	3	50,000,000	22,500,000	15,000,000	Gergaji, Roter, Kayu, dll	
153	REBOMIN (REBOMIN/085252789092)	RT. 10 SIDOMUKTI	RT. 10 SIDOMUKTI	IND. FURNITURE	Meubel	3	47,500,000	21,375,000	14,250,000	Gergaji, Roter, Kayu, dll	
154	KUSMI (KUSMI/)	RT. 05 TERATAK	RT. 05 TERATAK	IND. MESIN	Bengkel Sepeda Motor dan Las	2	35,000,000	15,750,000	10,500,000	Kompresor, Kunci-kunci Mesin Las, dll	
155	HAJARAN (HAJARAN/)	RT. 06 TERATAK	RT. 06 TERATAK	IND. MESIN	Bengkel Sepeda Motor dan Mobil	2	27,500,000	12,375,000	8,250,000	Kompresor, Kunci-kunci, Suku cadang dll	
156	ANWAR BONE / SYAHRUM (ANWAR BONE / SYAHRUM/)	RT. 02 TERATAK	RT. 02 TERATAK	IND. LOGAM	Pandai Besi	3	35,000,000	15,750,000	10,500,000	Blower, Godam, Gurinda, Plar, Ban Sekrup dll	
157	RODIANSYAH (RODIANSYAH/)	RT. 06 TERATAK	RT. 06 TERATAK	IND. AIR MINUM ISI ULANG	Air Isi Ulang	1	35,000,000	15,750,000	10,500,000	Air, Galon, Filter Air dll	
158	BASMI (BASMI/)	TERATAK	TERATAK	IND. KERAJINAN	Kerajinan Tungku Tanah	2	7,500,000	3,375,000	2,250,000	Tanah Liat, Cetakan, dll	
159	NURMALA SARI (NURMALA SARI/)	RT. 02 TERATAK	RT. 02 TERATAK	IND SANDANG	Penjahitan	1	8,500,000	3,825,000	2,550,000	Mesin Jahit, Kain, Benang dll	
160	FAJRIANSYAH (FAJRIANSYAH/)	RT. 05 TERATAK	RT. 05 TERATAK	IND. MESIN	Perbengkelan	2	35,000,000	15,750,000	10,500,000	Kompresor, Kunci, Suku Cadang dll	
161	DWI RESTUNINGSIH (DWI RESTUNINGSIH/)	RT. 06 TERATAK	RT. 06 TERATAK	IND. AIR MINUM ISI ULANG	Air Isi Ulang	1	38,000,000	17,100,000	11,400,000	Air, Galon, Filter Air dll	
162	H. ZAMRI (H. ZAMRI/)	Dsn Nangka Bonah TUNJUNGAN	Dsn Nangka Bonah TUNJUNGAN	IND OLAHAN PANGAN	Pengolahan Ikan Asin	3	45,000,000	20,250,000	13,500,000	Ikan, Garam dll	
163	KADIR (KADIR/)	-TUNJUNGAN	-TUNJUNGAN	IND. ALAT ANGKUT	Pengrajin Perahu Cess	2	35,000,000	15,750,000	10,500,000	Kayu, Roter, Gergaji, Bor Ketam, dll	
164	NUR YATUN / DEPOT AIR MINUM AARWA	DESA BUNGA JADI SP 5 RT.10	DESA BUNGA JADI SP 5 RT.10	IND. AIR MINUM ISI ULANG	Air Isi Ulang	1	35,000,000	15,750,000	10,500,000	Air, Galon, Filter Air dll	
165	PURWANTO / DEPOT AIR MINUM KURNIA	DESA BUNGA JADI SP 5 RT.12	DESA BUNGA JADI SP 5 RT.12	IND. AIR MINUM ISI ULANG	Air Isi Ulang	1	37,500,000	16,875,000	11,250,000	Air, Galon, Filter Air dll	
166	INYMAN SUJANA / DEPOT AIR MINUM TIRTA KUSUMA	DESA BUNGA JADI SP 5 RT.15	DESA BUNGA JADI SP 5 RT.15	IND. AIR MINUM ISI ULANG	Air Isi Ulang	1	39,000,000	17,550,000	11,700,000	Air, Galon, Filter Air dll	
167	SARMIATI / DEPOT AIR MINUM TIRTA IKHSAN	DESA BUNGA JADI SP 5 RT.18	DESA BUNGA JADI SP 5 RT.18	IND. AIR MINUM ISI ULANG	Air Isi Ulang	1	38,000,000	17,100,000	11,400,000	Air, Galon, Filter Air dll	
168	SUMAJI / DEPOT AIR MINUM LANCAR RIZKI	DESA BUNGA JADI SP 5 RT.19	DESA BUNGA JADI SP 5 RT.19	IND. AIR MINUM ISI ULANG	Air Isi Ulang	1	36,500,000	16,425,000	10,950,000	Air, Galon, Filter Air dll	
169	YOTI / DEPOT AIR MINUM AKBAR	DESA BUNGA JADI SP 5 RT.20	DESA BUNGA JADI SP 5 RT.20	IND. AIR MINUM ISI ULANG	Air Isi Ulang	1	36,000,000	16,200,000	10,800,000	Air, Galon, Filter Air dll	
170	BADRI / DEPOT AIR MINUM ADITYA	DESA BUNGA JADI SP 5 RT.21	DESA BUNGA JADI SP 5 RT.21	IND. AIR MINUM ISI ULANG	Air Isi Ulang	1	37,500,000	16,875,000	11,250,000	Air, Galon, Filter Air dll	
171	NUR AISYAH / DEPOT AIR MINUM MAWAR	DESA BUNGA JADI SP 5 RT.23	DESA BUNGA JADI SP 5 RT.23	IND. AIR MINUM ISI ULANG	Air Isi Ulang	1	39,000,000	17,550,000	11,700,000	Air, Galon, Filter Air dll	
172	AMBERI / DEPOT AIR MINUM 579	DESA BUNGA JADI SP 5 RT.28	DESA BUNGA JADI SP 5 RT.28	IND. AIR MINUM ISI ULANG	Air Isi Ulang	1	35,000,000	15,750,000	10,500,000	Air, Galon, Filter Air dll	
173	MESAJI / DEPOT AIR MINUM ANNISA	DESA BUNGA JADI SP 3 RT.32	DESA BUNGA JADI SP 3 RT.32	IND. AIR MINUM ISI ULANG	Air Isi Ulang	1	40,000,000	18,000,000	12,000,000	Air, Galon, Filter Air dll	
174	GUNAWAN / DEPOT AFFA	DESA PANCA JAYA SP 4 RT.06	DESA PANCA JAYA SP 4 RT.06	IND. AIR MINUM ISI ULANG	Air Isi Ulang	1	34,000,000	15,300,000	10,200,000	Air, Galon, Filter Air dll	
175	SAMIDI / DEPOT TIRTO MULYO	DESA PANCA JAYA SP 4 RT.17	DESA PANCA JAYA SP 4 RT.17	IND. AIR MINUM ISI ULANG	Air Isi Ulang	1	39,000,000	17,550,000	11,700,000	Air, Galon, Filter Air dll	

No.	Nama	Alamat	Alamat Tempat Usaha	Jenis Usaha	Jenis Produksi	Jlh. TK	investasi	Kapasitas Produksi/Bln	Bahan Baku Pokok dan Bahan Penolong	Peralatan Produksi	Ket.
176	MUHAMAD SKM / DEPOT AIR SEHAT	DESA PANCA JAYA SP 4 RT.17	DESA PANCA JAYA SP 4 RT.17	IND. AIR MINUM ISI ULANG	Air Isi Ulang	1	37,500,000	16,875,000	11,250,000	Air, Galon, Filter Air dll	
177	MEISES AINI / DEPOT RIRA	DESA PANCA JAYA SP 4 RT.25	DESA PANCA JAYA SP 4 RT.25	IND. AIR MINUM ISI ULANG	Air Isi Ulang	1	40,000,000	18,000,000	12,000,000	Air, Galon, Filter Air dll	
178	ARUNG / DEPOT DIANA	DESA PANCA JAYA SP 4 RT.25	DESA PANCA JAYA SP 4 RT.25	IND. AIR MINUM ISI ULANG	Air Isi Ulang	1	39,000,000	17,550,000	11,700,000	Air, Galon, Filter Air dll	
179	H. SABRAN / DEPOT NOOR KENCANA	DESA SABINTULUNG RT.06	DESA SABINTULUNG RT.06	IND. AIR MINUM ISI ULANG	Air Isi Ulang	1	36,000,000	16,200,000	10,800,000	Air, Galon, Filter Air dll	
180	RODIANSYAH / MAULANA	TERATAK RT.06	TERATAK RT.06	IND. AIR MINUM ISI ULANG	Air Isi Ulang	1	38,000,000	17,100,000	11,400,000	Air, Galon, Filter Air dll	
181	TAJUDIN / INCES	TERATAK RT.04	TERATAK RT.04	IND. AIR MINUM ISI ULANG	Air Isi Ulang	1	40,000,000	18,000,000	12,000,000	Air, Galon, Filter Air dll	
182	HJ. NURBAYAH / AKBAR	BENUA PUHUN RT.07	BENUA PUHUN RT.07	IND. AIR MINUM ISI ULANG	Air Isi Ulang	1	35,000,000	15,750,000	10,500,000	Air, Galon, Filter Air dll	
183	OTO WARTONO / GILANG	BENUA PUHUN RT.07	BENUA PUHUN RT.07	IND. AIR MINUM ISI ULANG	Air Isi Ulang	1	39,000,000	17,550,000	11,700,000	Air, Galon, Filter Air dll	
184	YUDA MUSLIMIN / NANDHA	MA. KAMAN ILIR RT.05	MA. KAMAN ILIR RT.05	IND. AIR MINUM ISI ULANG	Air Isi Ulang	1	37,500,000	16,875,000	11,250,000	Air, Galon, Filter Air dll	
185	H. YUSRAN / RAHMA	MA. KAMAN ILIR RT.07	MA. KAMAN ILIR RT.07	IND. AIR MINUM ISI ULANG	Air Isi Ulang	1	41,000,000	18,450,000	12,300,000	Air, Galon, Filter Air dll	
186	THAMRIN / ETAM	MA. KAMAN ULU RT.09	MA. KAMAN ULU RT.09	IND. AIR MINUM ISI ULANG	Air Isi Ulang	1	38,000,000	17,100,000	11,400,000	Air, Galon, Filter Air dll	
			JUMLAH			366	6,179,000,000	2,780,550,000	1,853,700,000		

**DATA IKM KECAMATAN MUARA MUNTAI**

No.	Nama	Alamat	Alamat Tempat Usaha	Jenis Usaha	Jenis Produksi	Jlh. TK	Investasi	Kapasitas Produksi/Bln	Bahan Baku Pokok dan Bahan Penolong	Peralatan Produksi	Ket.
1	2	3	4	5	6	7	8	9	10	11	12
1	Juleha	Jl. Jend A.Yani RT. 9 Ma. Muntai Ulu	Jl. Jend A.Yani RT. 9 Ma. Muntai Ulu	IND OLAHAN PANGAN	Kerupuk Ikan Pipih Gabus	3	10,000,000	4,500,000	3,000,000	Ikan Pipih Gabus, Gandum, Bumbu-bumbu dll	
2	Hana	Jl. Jend A.Yani RT. 9 Ma. Muntai Ulu	Jl. Jend A.Yani RT. 9 Ma. Muntai Ulu	IND OLAHAN PANGAN	Kerupuk Ikan Pipih Gabus	2	8,500,000	3,825,000	2,550,000	Ikan Pipih Gabus, Gandum, Bumbu-bumbu dll	
3	Aida	Jl. Jend A.Yani Ma. Muntai Ulu	Jl. Jend A.Yani Ma. Muntai Ulu	IND OLAHAN PANGAN	Kerupuk Ikan Pipih Gabus	2	10,000,000	4,500,000	3,000,000	Ikan Pipih Gabus, Gandum, Bumbu-bumbu dll	
4	Arnah	Jl. Jend A.Yani RT. 03 Ma. Muntai Ulu	Jl. Jend A.Yani RT. 03 Ma. Muntai Ulu	IND OLAHAN PANGAN	Kerupuk Ikan Pipih Gabus	3	15,000,000	6,750,000	4,500,000	Ikan Pipih Gabus, Gandum, Bumbu-bumbu dll	
5	Nordiana	Jl. Jend A.Yani RT. VIII Ma. Muntai Ulu	Jl. Jend A.Yani RT. VIII Ma. Muntai Ulu	IND OLAHAN PANGAN	Kerupuk Ikan Pipih Gabus	2	9,000,000	4,050,000	2,700,000	Ikan Pipih Gabus, Gandum, Bumbu-bumbu dll	
6	Asiah	Jl. Jend A.Yani RT. VIII Ma. Muntai Ulu	Jl. Jend A.Yani RT. VIII Ma. Muntai Ulu	IND OLAHAN PANGAN	Kerupuk Ikan Pipih Gabus	3	15,000,000	6,750,000	4,500,000	Ikan Pipih Gabus, Gandum, Bumbu-bumbu dll	
7	Hj. Cili	Ma. Muntai Ulu	Ma. Muntai Ulu	IND OLAHAN PANGAN	Kue Elat Sapi	2	10,000,000	4,500,000	3,000,000	Tepung, Metega , Susu, Pengembang dll	
8	Hj. Jum.ah	Jl. Jend A.Yani RT. 8 Ma. Muntai Ulu	Jl. Jend A.Yani RT. 8 Ma. Muntai Ulu	IND OLAHAN PANGAN	Kerupuk Ikan Pipih Gabus	3	15,000,000	6,750,000	4,500,000	Ikan Pipih Gabus, Gandum, Bumbu-bumbu dll	
9	Maskanah	Jl. KH. A, Dahlian RT. VI Ma. Muntai Ulu	Jl. KH. A, Dahlian RT. VI Ma. Muntai Ulu	IND OLAHAN PANGAN	Kerupuk Ikan Pipih Gabus/Gandum	1	10,000,000	4,500,000	3,000,000	Ikan Pipih Gabus, Gandum, Bumbu-bumbu dll	
10	Siti Paridah	Jl. Kartini RT. 01 Ma. Muntai Ulu	Jl. Kartini RT. 01 Ma. Muntai Ulu	IND OLAHAN PANGAN	Abon Ikan Gabus	4	25,000,000	11,250,000	7,500,000	Ikan dll	
11	Ruskartini	Jl. Kartini RT. 01 Ma. Muntai Ulu	Jl. Kartini RT. 01 Ma. Muntai Ulu	IND SANDANG	Nyulam Bordir	1	7,500,000	3,375,000	2,250,000	Mesin bordir dll	
12	Ainun	Dewi Sartika RT. 1 Kayu Batu	Dewi Sartika RT. 1 Kayu Batu	IND SANDANG	Penjahit Kain Kasur	1	8,000,000	3,600,000	2,400,000	Mesin Jahit, Obras, Kain Benang dll	
13	H. Asrani	Dewi Sartika RT. 1 Kayu Batu	Dewi Sartika RT. 1 Kayu Batu	IND AIR MINUM ISI ULANG	Air Minum Isi Ulang	1	37,500,000	16,875,000	11,250,000	Air, Galon, Filter Air dll	
14	Iyah	Dewi Sartika RT. 1 Kayu Batu	Dewi Sartika RT. 1 Kayu Batu	IND. FURNITURE	Mebel Ranjang Ukir	3	35,000,000	15,750,000	10,500,000	Mesin Molding (pinner) Kayu dll	
15	Masrwan	Dewi Sartika RT. IV Kayu Batu	Dewi Sartika RT. IV Kayu Batu	IND OLAHAN PANGAN	Elat Sapi, Keminting, Roti Balok	1	7,500,000	3,375,000	2,250,000	Tepung, Metega , Susu, Pengembang dll	
16	Rudiana	Kayu Batu RT. II	Kayu Batu RT. II	IND OLAHAN PANGAN	Kerupuk Gandum	2	15,000,000	6,750,000	4,500,000	Ikan Gandum, Bumbu-bumbu dll	
17	Marsih	Dewi Sartika RT. 4 Kayu Batu	Dewi Sartika RT. 4 Kayu Batu	IND KERAJINAN	Kerajinan Tangan	2	12,000,000	5,400,000	3,600,000	Pisau, Gergaji dll	
18	Kartini	Dewi Sartika Kayu Batu	Dewi Sartika Kayu Batu	IND OLAHAN PANGAN	Kerupuk Ikan Gabus	1	15,000,000	6,750,000	4,500,000	Ikan Gandum, Bumbu-bumbu dll	
19	Asmah	Dewi Sartika Kayu Batu	Dewi Sartika Kayu Batu	IND OLAHAN PANGAN	Kerupuk Ikan Pipih	1	12,500,000	5,625,000	3,750,000	Ikan Pipih Gabus, Gandum, Bumbu-bumbu dll	
20	Wahidah /08125334057	Dewi Sartika Kayu Batu	Dewi Sartika Kayu Batu	IND OLAHAN PANGAN	Kerupuk Ikan Pipih	1	15,000,000	6,750,000	4,500,000	Ikan Pipih Gabus, Gandum, Bumbu-bumbu dll	
21	Yani	Dewi Sartika RT. II Kayu Batu	Dewi Sartika RT. II Kayu Batu	IND KERAJINAN	Tikar Purun	1	7,500,000	3,375,000	2,250,000		
22	Jumiati	Kh. Agus Salim Rebak Rinding	Kh. Agus Salim Rebak Rinding	IND OLAHAN PANGAN	ANA Kerupuk Ikan Gabus	5	35,000,000	15,750,000	10,500,000	Ikan Gandum, Bumbu-bumbu dll	
23	H. Alet	Tanjung Harapan RT. III	Tanjung Harapan RT. III	IND OLAHAN PANGAN	Ahmad Ikan Asin	15	50,000,000	22,500,000	15,000,000	Ikan dll	
24	Salamah	Gajah Mada RT. I Ma. Muntai Ilir	Gajah Mada RT. I Ma. Muntai Ilir	IND OLAHAN PANGAN	Kerupuk	5	20,000,000	9,000,000	6,000,000	Gandum, Bumbu-bumbu dll	
25	Hatidjah /081253239187	Gajah Mada RT. IV Ma. Muntai Ilir	Gajah Mada RT. IV Ma. Muntai Ilir	IND SANDANG	Penjahit Melati	3	15,000,000	6,750,000	4,500,000	Mesin Jahit, Obras, Kain Benang dll	
26	Herlenawati /081347234763 / Ghina	RA. Kartini No. 33 RT. 1 Ma. Muntai Ilir	RA. Kartini No. 33 RT. 1 Ma. Muntai Ilir	IND SANDANG	Panjahitan	10	3,500,000	1,575,000	1,050,000	Mesin Jahit, Obras, Kain Benang dll	
27	Nila Wati /085250470308 / Monika	Gajah Mada RT. 2 Ma. Muntai Ilir	Gajah Mada RT. 2 Ma. Muntai Ilir	IND OLAHAN PANGAN	Kerupuk	10	45,000,000	20,250,000	13,500,000	Gandum, Bumbu-bumbu dll	
28	Yusran /081253915264 / Melinda	Gajah Mada RT. 2 NO. 52 Ma. Muntai Ilir	Gajah Mada RT. 2 NO. 52 Ma. Muntai Ilir	IND SANDANG	Penjahitan	3	15,000,000	6,750,000	4,500,000	Mesin Jahit, Obras, Kain Benang dll	
29	Jamrud /081254747621 / Yulia	RA. Kartini RT. IV Ma. Muntai Ilir	RA. Kartini RT. IV Ma. Muntai Ilir	IND OLAHAN PANGAN	Kerupuk	10	25,000,000	11,250,000	7,500,000	Gandum, Bumbu-bumbu dll	
30	Ibrahim /- / Ibrahim	Gajah Mada RT. 1 Ma. Muntai Ilir	Gajah Mada RT. 1 Ma. Muntai Ilir	IND SANDANG	Penjahitan	2	10,000,000	4,500,000	3,000,000	Mesin Jahit, Obras, Kain Benang dll	
31	Atiah / / Cempaka	Gajah Mada RT. I Ma. Muntai Ilir	Gajah Mada RT. I Ma. Muntai Ilir	IND OLAHAN PANGAN	Abon Ikan	10	20,000,000	9,000,000	6,000,000	Ikan , Bumbu-bumbu dll	
32	Maryati /085250189743 / Maryati	Gajah Mada RT. 1 Ma. Muntai Ilir	Gajah Mada RT. 1 Ma. Muntai Ilir	IND SANDANG	Panjahitan	2	10,000,000	4,500,000	3,000,000	Mesin Jahit, Obras, Kain Benang dll	
33	Israddin Karief /- / Israddin Karief	Gajah Mada RT. III Ma. Muntai Ilir	Gajah Mada RT. III Ma. Muntai Ilir	IND SANDANG	Penjahitan	3	15,000,000	6,750,000	4,500,000	Mesin Jahit, Obras, Kain Benang dll	
34	Nur Jannah /- / Nur Jannah	Gajah Mada RT. I	Gajah Mada RT. I	IND OLAHAN PANGAN	Penjahitan	3	12,000,000	5,400,000	3,600,000	Mesin Jahit, Obras, Kain Benang dll	
35	Junaidi /- / Salsabilah	Gajah Mada RT. III Ma. Muntai Ilir	Gajah Mada RT. III Ma. Muntai Ilir	IND AIR MINUM ISI ULANG	Air Minum Isi Ulang	2	39,000,000	17,550,000	11,700,000	Air, Galon, Filter Air dll	
36	Jum'ah /- / Jum'ah	Gajah Mada RT. III Ma. Muntai Ilir	Gajah Mada RT. III Ma. Muntai Ilir	IND SANDANG	Panjahitan	5	25,000,000	11,250,000	7,500,000	Mesin Jahit, Obras, Kain Benang dll	
37	Ima	Gajah Mada RT. III Ma. Muntai Ilir	Gajah Mada RT. III Ma. Muntai Ilir	IND OLAHAN PANGAN	Kerupuk	4	13,000,000	5,850,000	3,900,000	Gandum, Bumbu-bumbu dll	
38	Jujut	Gajah Mada RT. III Ma. Muntai Ilir	Gajah Mada RT. III Ma. Muntai Ilir	IND SANDANG	Penjahit	3	18,000,000	8,100,000	5,400,000	Mesin Jahit, Obras, Kain Benang dll	



No.	Nama	Alamat	Alamat Tempat Usaha	Jenis Usaha	Jenis Produksi	Jlh. TK	investasi	Kapasitas Produksi/Bln	Bahan Baku Pokok dan Bahan Penolong	Peralatan Produksi	Ket.
39	Jaslimansyah	Gajah Mada RT. III Ma. Muntai Ilir	Gajah Mada RT. III Ma. Muntai Ilir	IND SANDANG	Penjahit	3	15,000,000	6,750,000	4,500,000	Mesin Jahit, Obras, Kain Benang dll	
40	Hj. Misran	Gajah Mada RT. IV Ma. Muntai Ilir	Gajah Mada RT. IV Ma. Muntai Ilir	IND OLAHAN PANGAN	Ikan Asin	10	40,000,000	18,000,000	12,000,000	Garam dll	
41	Amat	Gajah Mada RT. IV Ma. Muntai Ilir	Gajah Mada RT. IV Ma. Muntai Ilir	IND OLAHAN PANGAN	Ikan Asin	22	50,000,000	22,500,000	15,000,000	Garam dll	
42	Sari	Muara Muntai Ilir	Muara Muntai Ilir	IND OLAHAN PANGAN	Keripik Ikan	1	7,500,000	3,375,000	2,250,000	Ikan Gandum, Bumbu-bumbu dll	
43	Mariani /081347482810	Muara Muntai Ulu	Muara Muntai Ulu	IND OLAHAN PANGAN	Kerupuk Amplang	2	15,500,000	6,975,000	4,650,000	Ikan Gandum, Bumbu-bumbu dll	
44	Sri Puji Hartati /081332412361	Kayu Batu	Kayu Batu	IND OLAHAN PANGAN	Kerupuk Ikan	2	13,000,000	5,850,000	3,900,000	Ikan Gandum, Bumbu-bumbu dll	
45	Noriele /081336703114	Muara Muntai Ulu	Muara Muntai Ulu	IND OLAHAN PANGAN	Kerupuk	1	10,000,000	4,500,000	3,000,000	Gandum, Bumbu-bumbu dll	
46	Sri Kartika /085250814272	Muara Muntai Ulu	Muara Muntai Ulu	IND OLAHAN PANGAN	Kerupuk	1	8,500,000	3,825,000	2,550,000	Gandum, Bumbu-bumbu dll	
47	Jamilah /085246907709	Muara Muntai Ilir	Muara Muntai Ilir	IND OLAHAN PANGAN	Kerupuk	1	11,000,000	4,950,000	3,300,000	Gandum, Bumbu-bumbu dll	
48	Zam-zam	Muara Muntai Ilir	Muara Muntai Ilir	IND SANDANG	Penjahitan	2	15,000,000	6,750,000	4,500,000	Mesin Jahit, Obras, Kain Benang dll	
49	Sri Wahyuni /08228150564	Muara Muntai Ilir	Muara Muntai Ilir	IND OLAHAN PANGAN	Kerupuk	1	7,500,000	3,375,000	2,250,000	Gandum, Bumbu-bumbu dll	
50	Nor Asikin /081253057174	Muara Muntai Ulu	Muara Muntai Ulu	IND OLAHAN PANGAN	Keminting	1	8,000,000	3,600,000	2,400,000	Tepung, Pengembang dll	
51	Hamran / / "Karya Baru "Perahu Kayu dan Fiberglass	Muara Muntai Ulu RT. 9	Muara Muntai Ulu RT. 9	IND. ALAT ANGKUT	Perahu	6	150,000,000	67,500,000	45,000,000	Kayu dll	
52	HENI EKA ANJRIANI / DEPOT DESA RAMZI	MUARA MUNTAI ILIR	MUARA MUNTAI ILIR	IND AIR MINUM ISI ULANG	Air Minum Isi Ulang	1	39,000,000	17,550,000	11,700,000	Air, Galon, Filter Air dll	
53	DESA REBAQ RINDING / DEPOT DESA REBAQ RINDING	REBAQ RINDING	REBAQ RINDING	IND AIR MINUM ISI ULANG	Air Minum Isi Ulang	1	37,500,000	16,875,000	11,250,000	Air, Galon, Filter Air dll	
54	DESA MUARA MUNTAI ULU / DEPOT DESA MMU	MUARA MUNTAI ULU	MUARA MUNTAI ULU	IND AIR MINUM ISI ULANG	Air Minum Isi Ulang	1	36,000,000	16,200,000	10,800,000	Air, Galon, Filter Air dll	
55	H. MASDARI / DEPOT TIRTA SARI	MUARA MUNTAI ULU	MUARA MUNTAI ULU	IND AIR MINUM ISI ULANG	Air Minum Isi Ulang	1	38,000,000	17,100,000	11,400,000	Air, Galon, Filter Air dll	
56	HENI EKA ANJRIANI / DEPOT RELASI	MUARA MUNTAI ULU	MUARA MUNTAI ULU	IND AIR MINUM ISI ULANG	Air Minum Isi Ulang	1	35,000,000	15,750,000	10,500,000	Air, Galon, Filter Air dll	
57	FAHMI ALI SYAHBANA / DEPOT NAYLA	MUARA MUNTAI ULU	MUARA MUNTAI ULU	IND AIR MINUM ISI ULANG	Air Minum Isi Ulang	1	37,000,000	16,650,000	11,100,000	Air, Galon, Filter Air dll	
58	HUSNI ANWAR / DEPOT TAGOR	MUARA MUNTAI ULU	MUARA MUNTAI ULU	IND AIR MINUM ISI ULANG	Air Minum Isi Ulang	1	40,000,000	18,000,000	12,000,000	Air, Galon, Filter Air dll	
59	MANSYAH / DEPOT AMMAR	MUARA MUNTAI ULU	MUARA MUNTAI ULU	IND AIR MINUM ISI ULANG	Air Minum Isi Ulang	1	38,000,000	17,100,000	11,400,000	Air, Galon, Filter Air dll	
60	YAHYA / DEPOT YAHYA	PULAU HARAPAN	PULAU HARAPAN	IND AIR MINUM ISI ULANG	Air Minum Isi Ulang	1	39,000,000	17,550,000	11,700,000	Air, Galon, Filter Air dll	
61	H. HAMRI / DEPOT H. HAMRI	PULAU HARAPAN	PULAU HARAPAN	IND AIR MINUM ISI ULANG	Air Minum Isi Ulang	1	36,000,000	16,200,000	10,800,000	Air, Galon, Filter Air dll	
62	BUDIANNUR / DEPOT H. ACA	PULAU HARAPAN	PULAU HARAPAN	IND AIR MINUM ISI ULANG	Air Minum Isi Ulang	1	41,000,000	18,450,000	12,300,000	Air, Galon, Filter Air dll	
63	H. HASRANI / DEPOT GITA	KAYU BATU	KAYU BATU	IND AIR MINUM ISI ULANG	Air Minum Isi Ulang	1	35,000,000	15,750,000	10,500,000	Air, Galon, Filter Air dll	
64	HAIJANSYAH / DEPOT NUR ALIF	KAYU BATU	KAYU BATU	IND AIR MINUM ISI ULANG	Air Minum Isi Ulang	1	37,500,000	16,875,000	11,250,000	Air, Galon, Filter Air dll	
65	Siti Kursiah (Kelompok Menjahit Pakaian Tata"	" Jl. KH. Dewantara Rt.10 No. 524 Desa Muara Muntai Ulu	Muara Muntai Ulu	IND SANDANG	Pakaian Jadi	12	45,000,000	20,250,000	13,500,000	Pakaian Jadi	
<b>JUMLAH</b>						<b>213</b>	<b>1,555,500,000</b>	<b>699,975,000</b>	<b>466,650,000</b>		

**DATA IKM KECAMATAN MUARA WIS**

No.	Nama	Alamat	Alamat Tempat Usaha	Jenis Usaha	Jenis Produksi	Jlh. TK	Investasi	Kapasitas Produksi/Bln	Bahan Baku Pokok dan Bahan Penolong	Peralatan Produksi	Ket.
1	2	3	4	5	6	7	8	9	10	11	12
1	HENDRA / DITA	JLN. JELAWAT 3 DESA MUARA WIS	JLN. JELAWAT 3 DESA MUARA WIS	IND AIR MINUM ISI ULANG	Air Minum Isi Ulang	1	39,000,000	17,550,000	11,700,000	Air, Galon, Filter Air dll	
2	M. ZUBAIR / RAFINDO	JLN. JELAWAT 2 DESA MUARA WIS	JLN. JELAWAT 2 DESA MUARA WIS	IND AIR MINUM ISI ULANG	Air Minum Isi Ulang	1	37,500,000	16,875,000	11,250,000	Air, Galon, Filter Air dll	
3	HANAFI / TIGA SRI	JLN. JELAWAT 5 DESA MUARA WIS	JLN. JELAWAT 5 DESA MUARA WIS	IND AIR MINUM ISI ULANG	Air Minum Isi Ulang	1	36,000,000	16,200,000	10,800,000	Air, Galon, Filter Air dll	
4	H. DARMANSYAH / KEMBAR PUTRA	JLN. JELAWAT 5 DESA MUARA WIS	JLN. JELAWAT 5 DESA MUARA WIS	IND AIR MINUM ISI ULANG	Air Minum Isi Ulang	1	38,000,000	17,100,000	11,400,000	Air, Galon, Filter Air dll	
5	HAYON / ELFHAN & RADIT	JLN. JELAWAT 8 DESA MUARA WIS	JLN. JELAWAT 8 DESA MUARA WIS	IND AIR MINUM ISI ULANG	Air Minum Isi Ulang	1	35,500,000	15,975,000	10,650,000	Air, Galon, Filter Air dll	
6	MULYADI / MULIA	JLN. BOTOH ABDULLAH RT.04 DESA SEBEMBAN	JLN. BOTOH ABDULLAH RT.04 DESA SEBEMBAN	IND AIR MINUM ISI ULANG	Air Minum Isi Ulang	1	40,000,000	18,000,000	12,000,000	Air, Galon, Filter Air dll	
7	/ BUMDES BERSINAR	DESA MUARA ENGGELAM	DESA MUARA ENGGELAM	IND AIR MINUM ISI ULANG	Air Minum Isi Ulang	1	35,000,000	15,750,000	10,500,000	Air, Galon, Filter Air dll	
8	SATIBI YUSUF / SATIBI YUSUF	DESA LEBAK MANTAN	DESA LEBAK MANTAN	IND AIR MINUM ISI ULANG	Air Minum Isi Ulang	1	37,000,000	16,650,000	11,100,000	Air, Galon, Filter Air dll	
9	FAISAL / DINDA	DESA LEBAK MANTAN	DESA LEBAK MANTAN	IND AIR MINUM ISI ULANG	Air Minum Isi Ulang	1	39,000,000	17,550,000	11,700,000	Air, Galon, Filter Air dll	
10	MURNI / RISKA	JLN. TRANS KALIMANTAN RT DESA LEBAK CILONG	JLN. TRANS KALIMANTAN RT DESA LEBAK CILONG	IND AIR MINUM ISI ULANG	Air Minum Isi Ulang	1	37,500,000	16,875,000	11,250,000	Air, Galon, Filter Air dll	
11	NURIAH	RT.04 Ds. MELINTANG	RT.04 Ds. MELINTANG	IND. OLAHAN PANGAN	KERUPUK IKAN	3	15,000,000	6,750,000	4,500,000	IKAN,TEPUNG,BUMBU, DLL	
12	HASPAH	RT.03 Ds. MELINTANG	RT.03 Ds. MELINTANG	IND. OLAHAN PANGAN	KERUPUK IKAN	4	17,500,000	7,875,000	5,250,000	IKAN,TEPUNG,BUMBU, DLL	
13	SYAFRAN	RT.03 Ds. MELINTANG	RT.03 Ds. MELINTANG	IND. OLAHAN PANGAN	KERUPUK SINGKONG	4	10,000,000	4,500,000	3,000,000	SINGKONG,TEPUNG,BUMBU, DLL	
14	TITI MASITAH	RT.05 JL. JELAWAT Ds. MUARA WIS	RT.05 JL. JELAWAT Ds. MUARA WIS	IND. OLAHAN PANGAN	KERUPUK IKAN DAN SINGKONG	3	12,000,000	5,400,000	3,600,000	IKAN,TEPUNG,BUMBU,SINGKONG, DLL	
15	HURIK	RT.03 JL. JELAWAT Ds. MUARA WIS	RT.03 JL. JELAWAT Ds. MUARA WIS	IND. OLAHAN PANGAN	KERUPUK IKAN DAN SINGKONG	2	10,000,000	4,500,000	3,000,000	IKAN,TEPUNG,BUMBU,SINGKONG, DLL	
16	HATMAH	RT.04 Ds. MUARA ENGGELAM	RT.04 Ds. MUARA ENGGELAM	IND SANDANG	PENJAHIT	2	15,000,000	6,750,000	4,500,000	KAIN,BENANG,GUNTING, DLL	
17	RAMLAH	RT.04 Ds. MUARA ENGGELAM	RT.04 Ds. MUARA ENGGELAM	IND SANDANG	PEMAJAHIT	1	8,000,000	3,600,000	2,400,000	KAIN,BENANG,GUNTING, DLL	
18	ARNA	RT.02 Ds. ENGGELAM	RT.02 Ds. ENGGELAM	IND SANDANG	PENJAHIT	1	10,000,000	4,500,000	3,000,000	KAIN,BENANG,GUNTING, DLL	
19	RISKA FITRIANA	RT.02 Dsn. TANAH HARAPAN Ds. LEBAK MANTAN	RT.02 Dsn. TANAH HARAPAN Ds. LEBAK MANTAN	IND. LOGAM	BENGGEL LAS (Riska Stainless)	2	28,000,000	12,600,000	8,400,000	MESIN LAS,BESI, STAINLESS, DLL	
20	IWAN LIA	RT.10 JL. POROS Ds. LEBAK CILONG	RT.10 JL. POROS Ds. LEBAK CILONG	IND. MESIN	BENGGEL MOBIL	3	45,000,000	20,250,000	13,500,000	KOMPRESOR,KUNCI-KUNCI,SUKU CADANG, DLL	
21	SUPARDI	RT.10 JL. POROS Ds. LEBAK CILONG	RT.10 JL. POROS Ds. LEBAK CILONG	IND. MESIN	BENGGEL SEPEDA MOTOR	2	25,000,000	11,250,000	7,500,000	KOMPRESOR,KUNCI-KUNCI,SUKU CADANG, DLL	
22	SHOLEH	RT.08 JL. BIAWAN Ds. MUARA WIS	RT.08 JL. BIAWAN Ds. MUARA WIS	IND. MESIN	BENGGEL SEPEDA MOTOR DAN LAS	2	35,000,000	15,750,000	10,500,000	KOMPRESOR,KUNCI-KUNCI, DLL	
23	SARLI	RT.03 Dsn. TANAH HARAPAN Ds. LEBAK MANTAN	RT.03 Dsn. TANAH HARAPAN Ds. LEBAK MANTAN	IND. LOGAM	PANDAI BESI	1	10,000,000	4,500,000	3,000,000	BELOWER,BESI,PALU GODAM,BAN SEKRUP, DLL	
24	SATUN	RT.05 JL. POROS Ds. LEBAK CILONG	RT.05 JL. POROS Ds. LEBAK CILONG	IND. LOGAM	PANDAI BESI	2	14,000,000	6,300,000	4,200,000	BELOWER,BESI,PALU GODAM,BAN SEKRUP, DLL	
25	HERI	RT.01 Ds. MUARA ENGGELAM	RT.01 Ds. MUARA ENGGELAM	IND. FURNITURE	MOLDING (BUMDES)	3	48,500,000	21,825,000	14,550,000	MESIN PLENER,ROTER,KAYU, DLL	
26	H. SAMSIR	RT.02 Dsn. TANAH HARAPAN Ds. LEBAK MANTAN	RT.02 Dsn. TANAH HARAPAN Ds. LEBAK MANTAN	IND. FURNITURE	MOLDING	2	25,000,000	11,250,000	7,500,000	MESIN PLENER,ROTER,KAYU, DLL	
27	AHMAD	RT.10 JL. POROS Ds. LEBAK CILONG	RT.10 JL. POROS Ds. LEBAK CILONG	IND. FURNITURE	MEBEL/MOLDING	2	34,000,000	15,300,000	10,200,000	MESIN PLENER,ROTER,KAYU, DLL	
28	BASRUN	RT.08 JL. POROS Ds. LEBAK CILONG	RT.08 JL. POROS Ds. LEBAK CILONG	IND. FURNITURE	MOLDING (Sinar Putra 2)	4	60,000,000	27,000,000	18,000,000	MESIN PLENER,ROTER,KAYU, DLL	
29	SOPHANSYAH	RT.06 JL. GABUS Ds. MUARA WIS	RT.06 JL. GABUS Ds. MUARA WIS	IND. FURNITURE	MOLDING	5	75,000,000	33,750,000	22,500,000	MESIN PLENER,ROTER,KAYU, DLL	
30	H. JUKI	RT.01 Ds. MELINTANG	RT.01 Ds. MELINTANG	IND. FURNITURE	MOLDING/PENGRAJIN PERAHU	4	45,000,000	20,250,000	13,500,000	MESIN PLENER,ROTER,KAYU, DLL	
31	SUKIRNO	RT.01 Dsn. MEKAR SARI Ds. LEBAK MANTAN	RT.01 Dsn. MEKAR SARI Ds. LEBAK MANTAN	IND AIR MINUM ISI ULANG	AIR ISI ULANG (Sukma)	1	37,500,000	16,875,000	11,250,000	AIR,GALON,MESIN PENYARING AIR, DLL	
32	H. DARMANSYAH	RT.05 JL. BIAWAN Ds. MUARA WIS	RT.05 JL. BIAWAN Ds. MUARA WIS	IND AIR MINUM ISI ULANG	AIR ISI ULANG	1	39,000,000	17,550,000	11,700,000	AIR,GALON,MESIN PENYARING AIR SUKU CADANG DLL	
33	ULEL	RT.04 Ds. MUARA ENGGELAM	RT.04 Ds. MUARA ENGGELAM	IND. OLAHAN PANGAN	PENGOLAHAN IKAN ASIN	2	15,500,000	6,975,000	4,650,000	IKAN,GARAM,PISAU DLL	
34	H. JUNAIDI	RT.01 Ds. MUARA ENGGELAM	RT.01 Ds. MUARA ENGGELAM	IND. OLAHAN PANGAN	PENGOLAHAN IKAN ASIN	5	50,000,000	22,500,000	15,000,000	IKAN,GARAM,PISAU DLL	
35	LENI MARLINA	RT.02 Ds. MUARA ENGGELAM	RT.02 Ds. MUARA ENGGELAM	IND. OLAHAN PANGAN	PENGOLAHAN IKAN ASAP/	2	14,500,000	6,525,000	4,350,000	IKAN,GARAM,PISAU DLL	
36	RAHMAT	RT.02 Ds. MUARA ENGGELAM	RT.02 Ds. MUARA ENGGELAM	IND. OLAHAN PANGAN	PENGOLAHAN IKAN ASAP/IKAN SALAI	2	12,500,000	5,625,000	3,750,000	IKAN,GARAM,PISAU DLL	

No.	Nama	Alamat	Alamat Tempat Usaha	Jenis Usaha	Jenis Produksi	Jlh. TK	investasi	Kapasitas Produksi/Bln	Bahan Baku Pokok dan Bahan Penolong	Peralatan Produksi	Ket.
37	SYAHDAN	RT.02 Ds. MUARA ENGGELAM	RT.02 Ds. MUARA ENGGELAM	IND. OLAHAN PANGAN	PENGOLAHAN IKAN ASAP/ IKAN SALAI	2	14,500,000	6,525,000	4,350,000	IKAN,GARAM,PISAU DLL	
38	H.SYAIFUDIN	RT.08 Ds. MELINTANG	RT.08 Ds. MELINTANG	IND. OLAHAN PANGAN	PENGOLAHAN IKAN ASIN	4	55,000,000	24,750,000	16,500,000	IKAN,GARAM,PISAU DLL	
39	H.KARWITI	RT.08 Ds. MELINTANG	RT.08 Ds. MELINTANG	IND. OLAHAN PANGAN	PENGOLAHAN IKAN ASIN	6	85,000,000	38,250,000	25,500,000	IKAN,GARAM,PISAU DLL	
40	KAMHAR	RT.17.Ds. MELINTANG	RT.17.Ds. MELINTANG	IND. OLAHAN PANGAN	PENGOLAHAN IKAN ASIN	3	40,000,000	18,000,000	12,000,000	IKAN,GARAM,PISAU DLL	
41	SYAMSI	RT.15 Ds. MELINTANG	RT.15 Ds. MELINTANG	IND. OLAHAN PANGAN	PENGOLAHAN IKAN ASIN	6	75,000,000	33,750,000	22,500,000	IKAN,GARAM,PISAU DLL	
42	MANSYAH	RT.13 Ds. MELINTANG	RT.13 Ds. MELINTANG	IND. OLAHAN PANGAN	PENGOLAHAN IKAN ASIN	7	140,000,000	63,000,000	42,000,000	IKAN,GARAM,PISAU DLL	
43	NAPIAR	RT.03 Ds. SEBEMBAN	RT.03 Ds. SEBEMBAN	IND. OLAHAN PANGAN	PENGOLAHAN IKAN ASIN	5	65,000,000	29,250,000	19,500,000	IKAN,GARAM,PISAU DLL	
44	MULYADI	RT.10 JL.BIAWAN Ds. MUARA WIS	RT.10 JL.BIAWAN Ds. MUARA WIS	IND. OLAHAN PANGAN	PENGOLAHAN IKAN ASIN	10	125,000,000	56,250,000	37,500,000	IKAN,GARAM,PISAU DLL	
45	MASITAH	RT.01 Ds. ENGGELAM	RT.01 Ds. ENGGELAM	IND. OLAHAN PANGAN	PENGOLAHAN IKAN ASIN	2	25,000,000	11,250,000	7,500,000	IKAN,GARAM,PISAU DLL	
46	SUHARTI	RT.03 Ds. SEBEMBAN	RT.03 Ds. SEBEMBAN	IND. ALAT ANGKUT	PENGRAJIN PERAHU CES	1	10,000,000	4,500,000	3,000,000	KAYU,ROTER,GERGAJI,BOR,KETAM DLL	
47	ASMAWI	RT.02 Ds. SEBEMBAN	RT.02 Ds. SEBEMBAN	IND. ALAT ANGKUT	PENGRAJIN PERAHU CES	2	16,000,000	7,200,000	4,800,000	KAYU,ROTER,GERGAJI,BOR,KETAM DLL	
48	RUSLANI	RT.03 Ds. ENGGELAM	RT.03 Ds. ENGGELAM	IND. ALAT ANGKUT	PENGRAJIN PERAHU CES	2	20,000,000	9,000,000	6,000,000	KAYU,ROTER,GERGAJI,BOR,KETAM DLL	
49	DIUS/AGUSTINUS	RT.05 Ds. ENGGELAM	RT.05 Ds. ENGGELAM	IND. ALAT ANGKUT	PENGRAJIN PERAHU CES	3	23,000,000	10,350,000	6,900,000	KAYU,ROTER,GERGAJI,BOR,KETAM DLL	
50	ARAN	RT.05 Dsn. KATIBEH Ds. ENGGELAM	RT.05 Dsn. KATIBEH Ds. ENGGELAM	IND. ALAT ANGKUT	PENGRAJIN PERAHU CES	2	20,000,000	9,000,000	6,000,000	KAYU,ROTER,GERGAJI,BOR,KETAM DLL	
51	JINTA	RT.01 Ds. ENGGELAM	RT.01 Ds. ENGGELAM	IND KERAJINAN	KERAJINAN ANJAT ROTAN	2	2,500,000	1,125,000	750,000	ROTAN,PISAU,DLL	
52	SALMI	RT.04 Ds. ENGGELAM	RT.04 Ds. ENGGELAM	IND KERAJINAN	KERAJINAN ANJAT ROTAN	2	2,500,000	1,125,000	750,000	ROTAN,PISAU,DLL	
53	ELES	RT.02 Ds. ENGGELAM	RT.02 Ds. ENGGELAM	IND KERAJINAN	KERAJINAN ANYAMAN ROTAN	2	14,000,000	6,300,000	4,200,000	ROTAN,PISAU,DLL	
54	RINDUN	RT.02 Ds. ENGGELAM	RT.02 Ds. ENGGELAM	IND KERAJINAN	KERAJINAN ANYAMAN ROTAN/BAMBU	2	12,500,000	5,625,000	3,750,000	ROTAN,PISAU,DLL	
55	BURHANUDDIN	RT.04 Ds. ENGGELAM	RT.04 Ds. ENGGELAM	IND KERAJINAN	PENGRAJIN ATAP DAUN NIPAH	3	15,000,000	6,750,000	4,500,000	DAUN NIPAH,PISAU, DLL	
56	KINHOT	DESA ENGGELAM	DESA ENGGELAM	IND KERAJINAN	PENGRAJIN ATAP DAUN NIPAH	2	13,000,000	5,850,000	3,900,000	DAUN NIPAH,PISAU, DLL	
57	ATUN	DESA ENGGELAM	DESA ENGGELAM	IND KERAJINAN	PENGRAJIN ATAP DAUN NIPAH	2	14,000,000	6,300,000	4,200,000	DAUN NIPAH,PISAU, DLL	
58	HEP	RT.04 Ds. ENGGELAM	RT.04 Ds. ENGGELAM	IND KERAJINAN	PENGRAJIN ATAP DAUN NIPAH	2	12,500,000	5,625,000	3,750,000	DAUN NIPAH,PISAU, DLL	
59	M. TAUFID	RT.01 Dsn.TANAH HARAPAN Ds.LEBAK MANTAN	RT.01 Dsn.TANAH HARAPAN Ds.LEBAK MANTAN	IND KIMIA DAN BAHAN BANGUNAN	FOTO COPY	2	37,250,000	16,762,500	11,175,000	MESIN PHOTO COPY,KERTAS,TINTAH	
60	JAINUDDIN	RT.10 Dsn.TANAH HARAPAN Ds.LEBAK MANTAN	RT.10 Dsn.TANAH HARAPAN Ds.LEBAK MANTAN	IND. MESIN	BENGGEL MOBIL	4	75,000,000	33,750,000	22,500,000	SINGKONG,TEPUNG,BUMBU,DLL	
61	RUSMALA	RT.07 Ds. MELINTANG	RT.07 Ds. MELINTANG	IND. OLAHAN PANGAN	PENGOLAHAN IKAN ASIN	3	35,000,000	15,750,000	10,500,000	IKAN,GARAM,PISAU DLL	
62	JUNIAR	MUARA WIS RT.01	MUARA WIS RT.01	IND. OLAHAN PANGAN	KERUPLUK IKAN	2	9,500,000	4,275,000	2,850,000	Tepung kanji, Bumbu dll	
63	ARPAN	MUARA WIS RT.02	MUARA WIS RT.02	IND. OLAHAN PANGAN	IKAN SALAI	2	15,000,000	6,750,000	4,500,000	Ikan, Kayu Bakar, Pisau dll	
64	MANSAH	MUARA WIS RT. 01	MUARA WIS RT. 01	IND. OLAHAN PANGAN	IKAN ASIN	2	25,000,000	11,250,000	7,500,000	IKAN,GARAM,PISAU DLL	
65	RUDIANSYAH	MUARA WIS RT.10	MUARA WIS RT.10	IND. ALAT ANGKUT	PERAHU KAPAL	2	35,000,000	15,750,000	10,500,000	Gergaji, Dempul, Bor, dll	
66	H.IDI	LEBAK CILONG	LEBAK CILONG	IND. MESIN	BENGGEL	2	25,000,000	11,250,000	7,500,000	Kompresor, Konci, Sper Part dll	
67	AMAT/ONGO	LEBAK CILONG	LEBAK CILONG	IND. MESIN	BENGGEL	3	35,000,000	15,750,000	10,500,000	Kompresor, Konci, Sper Part dll	
68	ERHAM	MELINTANG	MELINTANG	IND. OLAHAN PANGAN	IKAN ASIN	3	22,500,000	10,125,000	6,750,000	IKAN,GARAM,PISAU DLL	
69	H.TAIRI	MELINTANG	MELINTANG	IND. OLAHAN PANGAN	IKAN ASIN	4	35,000,000	15,750,000	10,500,000	IKAN,GARAM,PISAU DLL	
70	SURJIAN	MELINTANG	MELINTANG	IND. OLAHAN PANGAN	IKAN ASIN	2	25,000,000	11,250,000	7,500,000	IKAN,GARAM,PISAU DLL	
71	SA'BAN	MELINTANG	MELINTANG	IND. OLAHAN PANGAN	IKAN ASIN	2	32,000,000	14,400,000	9,600,000	IKAN,GARAM,PISAU DLL	
72	H.ARRA	MELINTANG	MELINTANG	IND. OLAHAN PANGAN	IKAN ASIN	1	12,500,000	5,625,000	3,750,000	IKAN,GARAM,PISAU DLL	
73	YUSUP	MELINTANG	MELINTANG	IND. OLAHAN PANGAN	IKAN ASIN	2	32,500,000	14,625,000	9,750,000	IKAN,GARAM,PISAU DLL	
74	ANTON	MELINTANG	MELINTANG	IND. OLAHAN PANGAN	IKAN ASIN	2	25,000,000	11,250,000	7,500,000	IKAN,GARAM,PISAU DLL	
75	H.IDU	MELINTANG	MELINTANG	IND. OLAHAN PANGAN	IKAN ASIN	2	35,500,000	15,975,000	10,650,000	IKAN,GARAM,PISAU DLL	
76	ASRI	MELINTANG	MELINTANG	IND. OLAHAN PANGAN	IKAN ASIN	2	25,000,000	11,250,000	7,500,000	IKAN,GARAM,PISAU DLL	
77	H.RIDUAN	MELINTANG	MELINTANG	IND. OLAHAN PANGAN	IKAN ASIN	3	40,000,000	18,000,000	12,000,000	IKAN,GARAM,PISAU DLL	
78	YUDI	MELINTANG	MELINTANG	IND. OLAHAN PANGAN	IKAN ASIN	2	29,000,000	13,050,000	8,700,000	IKAN,GARAM,PISAU DLL	
79	APOI	MELINTANG	MELINTANG	IND. OLAHAN PANGAN	IKAN ASIN	2	27,000,000	12,150,000	8,100,000	IKAN,GARAM,PISAU DLL	
80	ARSAN	MELINTANG	MELINTANG	IND. OLAHAN PANGAN	IKAN ASIN	2	30,000,000	13,500,000	9,000,000	IKAN,GARAM,PISAU DLL	

No.	Nama	Alamat	Alamat Tempat Usaha	Jenis Usaha	Jenis Produksi	Jlh. TK	investasi	Kapasitas Produksi/Bln	Bahan Baku Pokok dan Bahan Penolong	Peralatan Produksi	Ket.
81	RINA/HARIS / BELIDA NAILA	JL.JELAWAT RT.01 Ds. MUARA WIS	JL.JELAWAT RT.01 Ds. MUARA WIS	IND. OLAHAN PANGAN	IND.PGLH.IKAN	2	20,000,000	9,000,000	6,000,000	IKAN,GARAM,PISAU DLL	
82	ULLIK / IKAN ASAP AKBAR	JL.JELAWAT RT.01 Ds. MUARA WIS	JL.JELAWAT RT.01 Ds. MUARA WIS	IND. OLAHAN PANGAN	IND.PGLH.IKAN	2	25,000,000	11,250,000	7,500,000	IKAN,GARAM,PISAU DLL	
83	SOPI / KUE BUGIS	JL.JELAWAT RT.01 Ds. MUARA WIS	JL.JELAWAT RT.01 Ds. MUARA WIS	IND. OLAHAN PANGAN	IND.PGLH.KUE	2	12,500,000	5,625,000	3,750,000	Tepung, Gula, Margarine, wajan dll	
84	UWENG / KERUPUK RENDI	JL.JELAWAT RT.01 Ds. MUARA WIS	JL.JELAWAT RT.01 Ds. MUARA WIS	IND. OLAHAN PANGAN	IND.PGLH.,KERUPUK IKAN	1	12,500,000	5,625,000	3,750,000	Tepung kanji, ikan, bumbu dll	
85	BIAH/ABE / AMPLANG RAPIDO	JL.JELAWAT RT.02 Ds. MUARA WIS	JL.JELAWAT RT.02 Ds. MUARA WIS	IND. OLAHAN PANGAN	IND.PGLH.KERUPUK IKAN	3	15,000,000	6,750,000	4,500,000	Tepung kanji, ikan, bumbu dll	
86	AINA / IBU AINA	JL. JELAWAT RT.02 Ds. MUARA WIS	JL. JELAWAT RT.02 Ds. MUARA WIS	IND. OLAHAN PANGAN	IND.PGLH.KERUPUK GANDUM	1	12,000,000	5,400,000	3,600,000	Tepung, Bumbu, wajan, Alat Pemotong dll	
87	HAMSAH / KERUPUK IKAN REZA	JL.JELAWAT RT.03 Ds. MUARA WIS	JL.JELAWAT RT.03 Ds. MUARA WIS	IND. OLAHAN PANGAN	IND.PGLH.KERUPUK GANDUM	1	10,000,000	4,500,000	3,000,000	Tepung, Bumbu, wajan, Alat Pemotong dll	
88	YULI / AMPLANG REZA	JL.JELAWAT RT.03 Ds. MUARA WIS	JL.JELAWAT RT.03 Ds. MUARA WIS	IND. OLAHAN PANGAN	IND.PGLH.KERUPUK IKAN	1	12,000,000	5,400,000	3,600,000	Tepung kanji, ikan, bumbu dll	
89	JUMRI / PIJE CANTIKA	JL.BIAWAN RT.10 Ds. MUARA WIS	JL.BIAWAN RT.10 Ds. MUARA WIS	IND. OLAHAN PANGAN	Ikan Asin	4	45,000,000	20,250,000	13,500,000	IKAN,GARAM,PISAU DLL	
90	MULI / PIJE PAK MULL	JL.BIAWAN RT.10 Ds. MUARA WIS	JL.BIAWAN RT.10 Ds. MUARA WIS	IND. OLAHAN PANGAN	Ikan Asin	5	80,000,000	36,000,000	24,000,000	IKAN,GARAM,PISAU DLL	
91	AMAT / PIJE NAYLA	JL.BIAWAN RT.10 Ds. MUARA WIS	JL.BIAWAN RT.10 Ds. MUARA WIS	IND. OLAHAN PANGAN	Ikan Asin	3	50,000,000	22,500,000	15,000,000	IKAN,GARAM,PISAU DLL	
92	PUAN / IKAN ASIN ALDA	JL.LAIS RT.11 Ds. MUARA WIS	JL.LAIS RT.11 Ds. MUARA WIS	IND. OLAHAN PANGAN	Ikan Asin	5	60,000,000	27,000,000	18,000,000	IKAN,GARAM,PISAU DLL	
<b>JUMLAH</b>						<b>228</b>	<b>2,901,750,000</b>	<b>1,305,787,500</b>	<b>870,525,000</b>		<b>0</b>

**DATA IKM KECAMATAN MUARA BADAK**

No.	Nama	Alamat	Alamat Tempat Usaha	Jenis Usaha	Jenis Produksi	Jlh. TK	Investasi	Kapasitas Produksi/Bln	Bahan Baku Pokok dan Bahan Penolong	Peralatan Produksi	Ket.
1	2	3	4	5	6	7	8	9	10	11	12
1	NURHAYATI / AMINUR	DESA BATU-BATU RT.01 KEC. MUARA BADAK	DESA BATU-BATU RT.01 KEC. MUARA BADAK	IND AIR MINUM ISI ULANG	Air Minum Isi Ulang	2	37,000,000	16,650,000	11,100,000	Air, Galon, Filter Air dll	
2	SAMSIDAR / DEPOT RAHMAN	JLN. PERINTIS KAMPUNG JAYA DESA BADAK BARU	JLN. PERINTIS KAMPUNG JAYA DESA BADAK BARU	IND AIR MINUM ISI ULANG	Air Minum Isi Ulang	1	39,000,000	17,550,000	11,700,000	Air, Galon, Filter Air dll	
3	H. ANWAR / DEPOT SYER'IA	PALACARI RT. 30 DESA BADAK BARU	PALACARI RT. 30 DESA BADAK BARU	IND AIR MINUM ISI ULANG	Air Minum Isi Ulang	1	41,000,000	18,450,000	12,300,000	Air, Galon, Filter Air dll	
4	RIFAL ABDUL ALIF / DEPO SEGAR SARI	RT. 15 DESA BADAK BARU	RT. 15 DESA BADAK BARU	IND AIR MINUM ISI ULANG	Air Minum Isi Ulang	1	38,000,000	17,100,000	11,400,000	Air, Galon, Filter Air dll	
5	INTAN / DEPO KEMBAR	RT. 29 DESA BADAK BARU	RT. 29 DESA BADAK BARU	IND AIR MINUM ISI ULANG	Air Minum Isi Ulang	1	37,500,000	16,875,000	11,250,000	Air, Galon, Filter Air dll	
6	SOLEHA / DEPO GILANG	JLN. SAMARINDA-BONTANG KM 53 SUKA DAMAI	JLN. SAMARINDA-BONTANG KM 53 SUKA DAMAI	IND AIR MINUM ISI ULANG	Air Minum Isi Ulang	1	36,000,000	16,200,000	10,800,000	Air, Galon, Filter Air dll	
7	MARIA / DEPO IMAY	JLN. ANYEQ APUI DESA SUNGAI BAWANG	JLN. ANYEQ APUI DESA SUNGAI BAWANG	IND AIR MINUM ISI ULANG	Air Minum Isi Ulang	1	40,000,000	18,000,000	12,000,000	Air, Galon, Filter Air dll	
8	AHMAD ZAINURROHIM / DEPO BERKAH ILLAHI	JLN. BATU-BATU RT.02 DESA BATU-BATU	JLN. BATU-BATU RT.02 DESA BATU-BATU	IND AIR MINUM ISI ULANG	Air Minum Isi Ulang	1	36,000,000	16,200,000	10,800,000	Air, Galon, Filter Air dll	
9	AZIZ SURMARMIN / DEPO KARIMAH	RT.24 DESA BADAK BARU	RT.24 DESA BADAK BARU	IND AIR MINUM ISI ULANG	Air Minum Isi Ulang	1	39,000,000	17,550,000	11,700,000	Air, Galon, Filter Air dll	
10	DODI SUDARMONO / DEPO RESTU IBU	JLN. PERINTIS KAMPUNG JAWA RT. 23 DESA BADAK BARU	JLN. PERINTIS KAMPUNG JAWA RT. 23 DESA BADAK BARU	IND AIR MINUM ISI ULANG	Air Minum Isi Ulang	1	37,500,000	16,875,000	11,250,000	Air, Galon, Filter Air dll	
11	YATIRAH / DEPO FAMILY	JLN. KIHAJAR DEWANTARA RT.26 DESA BADAK BARU	JLN. KIHAJAR DEWANTARA RT.26 DESA BADAK BARU	IND AIR MINUM ISI ULANG	Air Minum Isi Ulang	2	38,000,000	17,100,000	11,400,000	Air, Galon, Filter Air dll	
12	IBRAHIM / DEPOT IRMANS	KAMPUNG PALACARI RT.25 DESA BADAK BARU	KAMPUNG PALACARI RT.25 DESA BADAK BARU	IND AIR MINUM ISI ULANG	Air Minum Isi Ulang	1	41,000,000	18,450,000	12,300,000	Air, Galon, Filter Air dll	
13	FIRMAN / DEPO PHEBY	RT.05 DESA BADAK BARU	RT.05 DESA BADAK BARU	IND AIR MINUM ISI ULANG	Air Minum Isi Ulang	1	40,000,000	18,000,000	12,000,000	Air, Galon, Filter Air dll	
14	RAMLI / DEPOT BUNDA	JL. POROS SAMARINDA-BONTANG DESATANAH DATAR	JL. POROS SAMARINDA-BONTANG DESATANAH DATAR	IND AIR MINUM ISI ULANG	Air Minum Isi Ulang	1	37,500,000	16,875,000	11,250,000	Air, Galon, Filter Air dll	
15	RAMLI HABA / DEPOT ASRIANI	BATU-BATU RT.01	BATU-BATU RT.01	IND AIR MINUM ISI ULANG	Air Minum Isi Ulang	1	39,000,000	17,550,000	11,700,000	Air, Galon, Filter Air dll	
16	SYAHRUDDIN.J / DEPOT NANDA	JL. KIHAJAR DEWANTARA RT.24 DESA BADAK BARU	JL. KIHAJAR DEWANTARA RT.24 DESA BADAK BARU	IND AIR MINUM ISI ULANG	Air Minum Isi Ulang	1	42,500,000	19,125,000	12,750,000	Air, Galon, Filter Air dll	
17	MISAJI / DEPOT BAYU BIRU	PALACARI IUR RT.02 DESA BATU-BATU	PALACARI IUR RT.02 DESA BATU-BATU	IND AIR MINUM ISI ULANG	Air Minum Isi Ulang	1	38,000,000	17,100,000	11,400,000	Air, Galon, Filter Air dll	
18	RUSTAM RUSDI / DEPOT UWWAI TAWAR	JL. S. HASANUDDIN RT.01 DESA BADAK BARU	JL. S. HASANUDDIN RT.01 DESA BADAK BARU	IND AIR MINUM ISI ULANG	Air Minum Isi Ulang	1	37,500,000	16,875,000	11,250,000	Air, Galon, Filter Air dll	
19	ARIF RACHMAN HAKURA / DEPOT BANG KOMENG	BATU-BATU RT.03	BATU-BATU RT.03	IND AIR MINUM ISI ULANG	IND AIR MINUM ISI ULANG	1	36,000,000	16,200,000	10,800,000	Air, Galon, Filter Air dll	
20	DARMIATI / DEPOT DARMI	JL. ANYEQ APUL.01 SUNGAI BAWANG	JL. ANYEQ APUL.01 SUNGAI BAWANG	IND AIR MINUM ISI ULANG	Air Minum Isi Ulang	1	41,000,000	18,450,000	12,300,000	Air, Galon, Filter Air dll	
21	ESTERLINA / DEPOT SELLA	JL. ANYEQ APUL DESA SUNGAI BAWANG	JL. ANYEQ APUL DESA SUNGAI BAWANG	IND AIR MINUM ISI ULANG	Air Minum Isi Ulang	1	39,000,000	17,550,000	11,700,000	Air, Galon, Filter Air dll	
22	AMINAH / DEPOT BERKAH	KM 48 JL. PADDAIDI SAMARINDA-BONTANG DESA BADAK MEKAR	KM 48 JL. PADDAIDI SAMARINDA-BONTANG DESA BADAK MEKAR	IND AIR MINUM ISI ULANG	Air Minum Isi Ulang	2	37,500,000	16,875,000	11,250,000	Air, Galon, Filter Air dll	
23	ISHAK / BUNGA DESA	SALIKI RT.10	SALIKI RT.10	IND AIR MINUM ISI ULANG	Air Minum Isi Ulang	1	36,000,000	16,200,000	10,800,000	Air, Galon, Filter Air dll	
24	Z&Z / FIRMANSYA	SALIKI RT.03	SALIKI RT.03	IND AIR MINUM ISI ULANG	Air Minum Isi Ulang	1	39,000,000	17,550,000	11,700,000	Air, Galon, Filter Air dll	
25	JUMARDI	SALIKI RT.01	SALIKI RT.01	IND AIR MINUM ISI ULANG	Air Minum Isi Ulang	1	40,000,000	18,000,000	12,000,000	Air, Galon, Filter Air dll	
26	SUPRYADI / FF BERSAUDARA	SALIKI RT.04	SALIKI RT.04	IND AIR MINUM ISI ULANG	Air Minum Isi Ulang	1	37,000,000	16,650,000	11,100,000	Air, Galon, Filter Air dll	
27	DAYAH / ENAL	SALIKI RT.04	SALIKI RT.04	IND AIR MINUM ISI ULANG	Air Minum Isi Ulang	2	38,000,000	17,100,000	11,400,000	Air, Galon, Filter Air dll	
28	H. ZUBAIR / TIRTANIA	SALIKI RT.02	SALIKI RT.02	IND AIR MINUM ISI ULANG	Air Minum Isi Ulang	1	40,000,000	18,000,000	12,000,000	Air, Galon, Filter Air dll	
29	KAMARUDIN / SYAZA	SOLA PALAI RT. 04	SOLA PALAI RT. 04	IND AIR MINUM ISI ULANG	Air Minum Isi Ulang	1	41,000,000	18,450,000	12,300,000	Air, Galon, Filter Air dll	
30	HARIS / BERKAH	SOLA PALAI RT. 01	SOLA PALAI RT. 01	IND AIR MINUM ISI ULANG	Air Minum Isi Ulang	1	37,500,000	16,875,000	11,250,000	Air, Galon, Filter Air dll	
31	HJ. NURHAYATI / ANING PUTRI	MBU RT. 04	MBU RT. 04	IND AIR MINUM ISI ULANG	Air Minum Isi Ulang	2	36,000,000	16,200,000	10,800,000	Air, Galon, Filter Air dll	
32	ISKANDAR / TAUFIK / ISKANDAR	MBU RT. 08	MBU RT. 08	IND AIR MINUM ISI ULANG	Air Minum Isi Ulang	1	38,000,000	17,100,000	11,400,000	Air, Galon, Filter Air dll	
33	ENDRE / PUTRI CAHAYA	MBU RT. 03	MBU RT. 03	IND AIR MINUM ISI ULANG	Air Minum Isi Ulang	1	39,500,000	17,775,000	11,850,000	Air, Galon, Filter Air dll	
34	ACONG / AIFIN	MBU RT. 01 JAWI JAWI	MBU RT. 01 JAWI JAWI	IND AIR MINUM ISI ULANG	Air Minum Isi Ulang	1	37,500,000	16,875,000	11,250,000	Air, Galon, Filter Air dll	

No.	Nama	Alamat	Alamat Tempat Usaha	Jenis Usaha	Jenis Produksi	Jlh. TK	investasi	Kapasitas Produksi/Bln	Bahan Baku Pokok dan Bahan Penolong	Peralatan Produksi	Ket.
35	JIMMY / ANNISA	MBU RT.	MBU RT.	IND AIR MINUM ISI ULANG	Air Minum Isi Ulang	1	40,000,000	18,000,000	12,000,000	Air, Galon, Filter Air dll	
36	BANU SUBAWEH / GITA	MBU JL. H. ISMAIL RT. 46	MBU JL. H. ISMAIL RT. 46	IND AIR MINUM ISI ULANG	Air Minum Isi Ulang	1	37,000,000	16,650,000	11,100,000	Air, Galon, Filter Air dll	
37	BURHANUDDIN / RARA	MBU JL. INPRES RT.06	MBU JL. INPRES RT.06	IND AIR MINUM ISI ULANG	Air Minum Isi Ulang	1	38,000,000	17,100,000	11,400,000	Air, Galon, Filter Air dll	
38	H. RAUPJUNG / RAHMAT	MBI RT. 07	MBI RT. 07	IND AIR MINUM ISI ULANG	Air Minum Isi Ulang	1	40,000,000	18,000,000	12,000,000	Air, Galon, Filter Air dll	
39	SUBAIR / NUR RAHMAN	MBI JL. DAGANG RT.01	MBI JL. DAGANG RT.01	IND AIR MINUM ISI ULANG	Air Minum Isi Ulang	1	39,000,000	17,550,000	11,700,000	Air, Galon, Filter Air dll	
40	HJ. ROSMINI / PADA IDI	MBI RT.07	MBI RT.07	IND AIR MINUM ISI ULANG	Air Minum Isi Ulang	1	37,000,000	16,650,000	11,100,000	Air, Galon, Filter Air dll	
41	A. SULO LIPO / MITRA DUTA	MBI RT. 06	MBI RT. 06	IND AIR MINUM ISI ULANG	Air Minum Isi Ulang	1	39,000,000	17,550,000	11,700,000	Air, Galon, Filter Air dll	
42	CAKRA MUCHTAR / RESTU	GAS ALAM BADAK 1 RT.20	GAS ALAM BADAK 1 RT.20	IND AIR MINUM ISI ULANG	Air Minum Isi Ulang	1	37,500,000	16,875,000	11,250,000	Air, Galon, Filter Air dll	
43	RACDIAN / KEDAI MART	GAS ALAM BADAK 1 RT.20	GAS ALAM BADAK 1 RT.20	IND AIR MINUM ISI ULANG	Air Minum Isi Ulang	1	41,000,000	18,450,000	12,300,000	Air, Galon, Filter Air dll	
44	HASMI / BERKAH	GAS ALAM BADAK 1 RT.09	GAS ALAM BADAK 1 RT.09	IND AIR MINUM ISI ULANG	Air Minum Isi Ulang	1	38,000,000	17,100,000	11,400,000	Air, Galon, Filter Air dll	
45	H. ABU TALIB / AQUA KARUNI	GAS ALAM BADAK 1 RT.11	GAS ALAM BADAK 1 RT.11	IND AIR MINUM ISI ULANG	Air Minum Isi Ulang	1	40,000,000	18,000,000	12,000,000	Air, Galon, Filter Air dll	
46	HJ. AKMIL S.PD / NUR AKMIL	GAS ALAM BADAK 1 RT.17	GAS ALAM BADAK 1 RT.17	IND AIR MINUM ISI ULANG	Air Minum Isi Ulang	1	37,500,000	16,875,000	11,250,000	Air, Galon, Filter Air dll	
47	RUSMINO / SITI	GAS ALAM BADAK 1 RT.12	GAS ALAM BADAK 1 RT.12	IND AIR MINUM ISI ULANG	Air Minum Isi Ulang	1	38,000,000	17,100,000	11,400,000	Air, Galon, Filter Air dll	
48	HJ. SYARIFAH M / EV EVI BERSAUDARA	GAS ALAM BADAK 1 RT.25	GAS ALAM BADAK 1 RT.25	IND AIR MINUM ISI ULANG	Air Minum Isi Ulang	1	35,000,000	15,750,000	10,500,000	Air, Galon, Filter Air dll	
49	MANSYUR / WIJAYA ARIFIN	GAS ALAM BADAK 1 RT.13	GAS ALAM BADAK 1 RT.13	IND AIR MINUM ISI ULANG	Air Minum Isi Ulang	1	37,500,000	16,875,000	11,250,000	Air, Galon, Filter Air dll	
50	BENGA / AINI	GAS ALAM BADAK 1 RT.17	GAS ALAM BADAK 1 RT.17	IND AIR MINUM ISI ULANG	Air Minum Isi Ulang	1	40,000,000	18,000,000	12,000,000	Air, Galon, Filter Air dll	
51	HERMAN / ADIT TIRTA	GAS ALAM BADAK 1 RT.19	GAS ALAM BADAK 1 RT.19	IND AIR MINUM ISI ULANG	Air Minum Isi Ulang	1	37,000,000	16,650,000	11,100,000	Air, Galon, Filter Air dll	
52	MUCTAR / ANUGRAH	JLN. M. TAHIR TANJUNG	JLN. M. TAHIR TANJUNG	IND AIR MINUM ISI ULANG	Air Minum Isi Ulang	1	41,000,000	18,450,000	12,300,000	Air, Galon, Filter Air dll	
53	RIANA / AL- THARIF	TANJUNG LIMA RT.21	TANJUNG LIMA RT.21	IND AIR MINUM ISI ULANG	Air Minum Isi Ulang	2	37,500,000	16,875,000	11,250,000	Air, Galon, Filter Air dll	
54	RUSTAM / SALSA QUA	TANJUNG LIMA RT.	TANJUNG LIMA RT.	IND AIR MINUM ISI ULANG	Air Minum Isi Ulang	1	38,000,000	17,100,000	11,400,000	Air, Galon, Filter Air dll	
55	ADRIANA / MAMA DINA	TANJUNG LIMA RT. 05	TANJUNG LIMA RT. 05	IND AIR MINUM ISI ULANG	Air Minum Isi Ulang	1	40,000,000	18,000,000	12,000,000	Air, Galon, Filter Air dll	
56	MARLINA / RESSO	SALO CELLA RT.04	SALO CELLA RT.04	IND AIR MINUM ISI ULANG	Air Minum Isi Ulang	2	39,000,000	17,550,000	11,700,000	Air, Galon, Filter Air dll	
57	Hasan	Rt. 01 Desa Batu-Batu	Rt. 01 Desa Batu-Batu	IND. KIMIA DAN BAHAN BANGUNAN	Pembuatan Batu Bata	2	37,500,000	16,875,000	11,250,000	Tanah, ember, alat pengaduk, air, dll	
58	Kamil	Jl. Kihajar Dewantara Desa Badak Baru	Jl. Kihajar Dewantara Desa Badak Baru	IND OLAHAN PANGAN	Batako / Paping Blok	2	45,000,000	20,250,000	13,500,000	Alat cetakan, Semen, pasir, ember, alat pengaduk, air, dll	
59	Adinda	Desa Salo Palai Rt. 004	Kec. Muara Badak	IND. KERAJINAN	Kerajinan Tangan	1	15,000,000	6,750,000	4,500,000	Mesin Jahit, Mesin Obras, Kain, Gunting, Benang dll	
60	Sitti Haerati	Desa Badak Baru Rt. 10	Kec. Muara Badak	IND SANDANG	Penjahitan	2	15,000,000	6,750,000	4,500,000	Kain, Gunting, Benang dll	
61	Hasbi Ismail	Desa Badak Baru Rt. 10	Kec. Muara Badak	IND SANDANG	Penjahitan	2	17,500,000	7,875,000	5,250,000	Mesin Jahit, Mesin Obras, Kain, Gunting, Benang dll	
62	Umar	Desa Badak Baru Rt. 12 Jl. Perintis	Kec. Muara Badak	IND SANDANG	Penjahitan	2	15,000,000	6,750,000	4,500,000	Mesin Jahit, Mesin Obras, Kain, Gunting, Benang dll	
63	Ramiah	Desa Badak Baru Rt. 15	Desa Badak Baru Rt. 15	IND SANDANG	Penjahitan	2	18,000,000	8,100,000	5,400,000	Mesin Jahit, Mesin Obras, Kain, Gunting, Benang dll	
64	Abd. Samad	Desa Badak Baru Rt. 16 Jl. S. Hasanuddin	Desa Badak Baru Rt. 16 Jl. S. Hasanuddin	IND SANDANG	Penjahitan	2	16,000,000	7,200,000	4,800,000	Mesin Jahit, Mesin Obras, Kain, Gunting, Benang dll	
65	Ermianti	Desa Badak Baru Rt. 16 Jl. S. Hasanuddin	Desa Badak Baru Rt. 16 Jl. S. Hasanuddin	IND SANDANG	Penjahitan	2	20,000,000	9,000,000	6,000,000	Mesin Jahit, Mesin Obras, Kain, Gunting, Benang dll	
66	Asdar	Desa Badak Baru Rt. 17 Jl. S. Hasanuddin	Desa Badak Baru Rt. 17 Jl. S. Hasanuddin	IND SANDANG	Penjahitan	2	18,000,000	8,100,000	5,400,000	Mesin Jahit, Mesin Obras, Kain, Gunting, Benang dll	
67	Hj. Rahma	Desa Badak Baru Rt. 31 Jl. Insan Raya	Desa Badak Baru Rt. 31 Jl. Insan Raya	IND SANDANG	Penjahitan	2	16,000,000	7,200,000	4,800,000	Mesin Jahit, Mesin Obras, Kain, Gunting, Benang dll	
68	Husain	Desa Badak Baru Rt. 22 Jl. S. Hasanuddin	Desa Badak Baru Rt. 22 Jl. S. Hasanuddin	IND SANDANG	Penjahitan	2	17,000,000	7,650,000	5,100,000	Mesin Jahit, Mesin Obras, Kain, Gunting, Benang dll	
69	Ardi	Desa Badak Baru Rt. 23 Kampung Jawa	Desa Badak Baru Rt. 23 Kampung Jawa	IND SANDANG	Penjahitan	2	20,000,000	9,000,000	6,000,000	Mesin Jahit, Mesin Obras, Kain, Gunting, Benang dll	
70	Muslimin	Desa Badak Baru Rt. 26 Jl. S. Hasanuddin	Desa Badak Baru Rt. 26 Jl. S. Hasanuddin	IND SANDANG	Penjahitan	2	175,000,000	78,750,000	52,500,000	Mesin Jahit, Mesin Obras, Kain, Gunting, Benang dll	
71	Suroso	Desa Badak Baru Rt. 24	Desa Badak Baru Rt. 24	IND SANDANG	Penjahitan	2	19,000,000	8,550,000	5,700,000	Mesin Jahit, Mesin Obras, Kain, Gunting, Benang dll	
72	Sumarno	Rt. 002 Desa Suka Damai	Rt. 002 Desa Suka Damai	IND OLAHAN PANGAN	Kosen/Meubel	2	25,000,000	11,250,000	7,500,000	Alat ketam, gergaji mesin, tukul, baut, dll	
73	Wiwin Hartati	Jl. Rachmat Desa Gas Alam Badak I	Jl. Rachmat Desa Gas Alam Badak I	IND OLAHAN PANGAN	Kerupuk Amplang	2	15,000,000	6,750,000	4,500,000	Wajan, baskom, spatula, saringan, kompor, dll	

No.	Nama	Alamat	Alamat Tempat Usaha	Jenis Usaha	Jenis Produksi	Jlh. TK	investasi	Kapasitas Produksi/Bln	Bahan Baku Pokok dan Bahan Penolong	Peralatan Produksi	Ket.
74	Hasmi	Jl. Rachmat Desa Gas Alam Badak I	Jl. Rachmat Desa Gas Alam Badak I	IND OLAHAN PANGAN	Kerupuk Amplang	2	17,500,000	7,875,000	5,250,000	Wajan, baskom, spatula, saringan, kompor, dll	
75	Nurilang	Jl. Rahmat Badak I RT. 08 Desa Gas Alam Badak I	Jl. Rahmat Badak I RT. 08 Desa Gas Alam Badak I	IND OLAHAN PANGAN	Kerupuk Amplang	3	20,000,000	9,000,000	6,000,000	Wajan, baskom, spatula, saringan, kompor, dll	
76	Jusman	Jl. Kapitan RT. 02 Desa Muara Badak Ilir	Jl. Kapitan RT. 02 Desa Muara Badak Ilir	IND. MESIN	Bengkel Faris	3	150,000,000	67,500,000	45,000,000	Kompresor, Kunci-kunci, Suku cadang dll	
77	Samsul Bahri	Jl. M.Jafar S RT.02 Desa Muara Badak Ilir	Jl. M.Jafar S RT.02 Desa Muara Badak Ilir	IND. MESIN	Bengkel Yamaha	3	75,000,000	33,750,000	22,500,000	Kompresor, Kunci-kunci, Suku cadang dll	
78	Abdul Rauf	RT. 02 Desa Salo Palai	RT. 02 Desa Salo Palai	IND. MESIN	Bengkel	2	25,000,000	11,250,000	7,500,000	Kompresor, Kunci-kunci, Suku cadang dll	
79	Andi Hasni	Jl. M. Jafar S RT. 04 Desa Muara Badak Ilir	Jl. M. Jafar S RT. 04 Desa Muara Badak Ilir	IND OLAHAN PANGAN	Kerupuk Amplang	3	25,000,000	11,250,000	7,500,000	Wajan, baskom, spatula, saringan, kompor, dll	
80	Hayati	Jl. Kapitan Toko Lima RT. 07 Desa Muara Badak Ilir	Jl. Kapitan Toko Lima RT. 07 Desa Muara Badak Ilir	IND OLAHAN PANGAN	Kripik Pisang	2	11,000,000	4,950,000	3,300,000	Wajan, baskom, spatula, saringan, kompor, dll	
81	Mariani	Jl. Kapitan Toko Lima RT. 011 Desa Muara Badak Ilir	Jl. Kapitan Toko Lima RT. 011 Desa Muara Badak Ilir	IND OLAHAN PANGAN	Kerupuk Amplang	3	175,000,000	78,750,000	52,500,000	Wajan, baskom, spatula, saringan, kompor, dll	
82	Sukatmi Ningsih	Jl. S. Hasanuddin No. 21 RT. 03 Desa Badak Baru	Jl. S. Hasanuddin No. 21 RT. 03 Desa Badak Baru	IND OLAHAN PANGAN	Kerupuk Amplang	3	15,000,000	6,750,000	4,500,000	Wajan, baskom, spatula, saringan, kompor, dll	
83	Masni	Jl. Insan Raya No.23 RT. 31 Desa Badak Baru	Jl. Insan Raya No.23 RT. 31 Desa Badak Baru	IND OLAHAN PANGAN	Kripik Pisang	2	10,000,000	4,500,000	3,000,000	Wajan, baskom, spatula, saringan, kompor, dll	
84	Andi Hasni.	Jl. S.Hasanuddin RT. 17 Desa Badak Baru	Jl. S.Hasanuddin RT. 17 Desa Badak Baru	IND OLAHAN PANGAN	Kerupuk Amplang	3	23,000,000	10,350,000	6,900,000	Wajan, baskom, spatula, saringan, kompor, dll	
85	Ningsih	Jl. S.Hasanuddin RT. 02 Desa Badak Baru	Jl. S.Hasanuddin RT. 02 Desa Badak Baru	IND OLAHAN PANGAN	Kripik Pisang	2	11,500,000	5,175,000	3,450,000	Wajan, baskom, spatula, saringan, kompor, dll	
86	Yanny	Jl. S.Hasanuddin No. 33 RT. 02 Desa Badak Baru	Jl. S.Hasanuddin No. 33 RT. 02 Desa Badak Baru	IND OLAHAN PANGAN	Kerupuk Amplang	2	25,000,000	11,250,000	7,500,000	Wajan, baskom, spatula, saringan, kompor, dll	
87	Samsuriati	Jl. Insan Raya RT. 21 Desa Badak Baru	Jl. Insan Raya RT. 21 Desa Badak Baru	IND OLAHAN PANGAN	Kerupuk Amplang	2	20,000,000	9,000,000	6,000,000	Wajan, baskom, spatula, saringan, kompor, dll	
88	Syahril	Jl. Perintis RT. 24 Desa Badak Baru	Jl. Perintis RT. 24 Desa Badak Baru	IND. MESIN	Bengkel	2	26,000,000	11,700,000	7,800,000	KOMPRESOR,KUNCI-KUNCI, DLL	
89	Ummi Dzuraidah	Jl. H. Ismail Gg. Etam RT. 04 Desa Muara Badak Ulu	Jl. H. Ismail Gg. Etam RT. 04 Desa Muara Badak Ulu	IND OLAHAN PANGAN	Kripik Singkong	2	10,000,000	4,500,000	3,000,000	Panci presto, baki, pisau,dll	
90	Fadliah	Jl. PLN RT. 09 Desa Muara Badak Ulu	Jl. PLN RT. 09 Desa Muara Badak Ulu	IND OLAHAN PANGAN	Kerupuk Amplang	3	33,000,000	14,850,000	9,900,000	Wajan, baskom, spatula, saringan, kompor, dll	
91	Baharuddin	Badak Makmur RT. 010 Desa Muara Badak Ulu	Badak Makmur RT. 010 Desa Muara Badak Ulu	IND OLAHAN PANGAN	Bengkel	2	25,000,000	11,250,000	7,500,000	Wajan, baskom, spatula, saringan, kompor, dll	
92	Mastang	Dusun Selatan RT. 12 Desa Tanah Datar	Dusun Selatan RT. 12 Desa Tanah Datar	IND OLAHAN PANGAN	Kerupuk Amplang	3	15,000,000	6,750,000	4,500,000	Wajan, baskom, spatula, saringan, kompor, dll	
			<b>JUMLAH</b>			<b>143</b>	<b>3,370,500,000</b>	<b>1,516,725,000</b>	<b>1,011,150,000</b>		

**REKAPITULASI DATA INDUSTRI KAB. KUTAI KARTANEGARA TAHUN 2020**

No.	Jenis KBLU	Kecamatan	Jumlah IKM	Tenaga Kerja	Nilai Investasi	Nilai Kapasitas Produksi	Nilai Bahan Baku/Bahan Penolong	Keterangan
1	1 Ind. Kerajinan	Tenggarong	24	28	400,000,000	180,000,000	120,000,000	-
	2 Ind. Logam		15	33	846,000,000	380,700,000	253,800,000	-
	3 Ind. Mesin		127	306	11,050,000,000	4,972,500,000	3,315,000,000	-
	4 Ind. Elektronik		5	9	390,000,000	175,500,000	117,000,000	-
	5 Ind. Alat Angkut		0	0	0	0	0	-
	6 Ind. Sandang		72	176	1,789,200,000	805,140,000	536,760,000	-
	7 Ind. Air Minum Isi Ulang		273	289	7,777,450,000	3,499,852,500	2,333,235,000	-
	8 Ind. Kimia dan Bahan Bangunan		25	66	2,421,000,000	1,089,450,000	726,300,000	-
	9 Ind. Furniture		2	6	155,000,000	69,750,000	46,500,000	-
	10 Ind Olahan Pangan (Makanan)		34	162	680,500,000	306,225,000	204,150,000	-
	<b>Jumlah</b>		<b>577</b>	<b>1,075</b>	<b>25,509,150,000</b>	<b>11,479,117,500</b>	<b>7,652,745,000</b>	
2	1 Ind. Kerajinan	Sebulu	10	16	69,000,000	13,800,000	20,700,000	-
	2 Ind. Logam		8	20	282,500,000	56,500,000	84,750,000	-
	3 Ind. Mesin		31	79	1,050,000,000	210,000,000	315,000,000	-
	4 Ind. Elektronik		2	2	25,000,000	5,000,000	7,500,000	-
	5 Ind. Alat Angkut		2	47	670,000,000	134,000,000	201,000,000	-
	6 Ind. Sandang		0	0	0	0	0	-
	7 Ind. Air Minum Isi Ulang		63	76	2,107,600,000	948,420,000	632,280,000	-
	8 Ind. Kimia dan Bahan Bangunan		8	34	171,000,000	34,200,000	51,300,000	-
	9 Ind. Furniture		16	61	935,000,000	187,000,000	280,500,000	-
	10 Ind Olahan Pangan (Makanan)		32	85	264,000,000	52,800,000	79,200,000	-
	<b>Jumlah</b>		<b>172</b>	<b>420</b>	<b>5,574,100,000</b>	<b>1,641,720,000</b>	<b>1,672,230,000</b>	
3	1 Ind. Kerajinan	Samboja	7	9	108,500,000	14,647,500	6,510,000	-
	2 Ind. Logam		0	0	0	0	0	-
	3 Ind. Mesin		10	19	827,000,000	372,150,000	49,620,000	-
	4 Ind. Elektronik		1	3	25,000,000	11,250,000	1,500,000	-
	5 Ind. Alat Angkut		0	0	0	0	0	-
	6 Ind. Sandang		1	1	20,000,000	9,000,000	1,200,000	-
	7 Ind. Air Minum Isi Ulang		7	13	1,025,000,000	461,250,000	138,375,000	-
	8 Ind. Kimia dan Bahan Bangunan		6	12	577,940,000	260,073,000	34,676,400	-
	9 Ind. Furniture		1	2	17,500,000	7,875,000	1,050,000	-
	10 Ind Olahan Pangan (Makanan)		10	13	112,500,000	50,625,000	6,750,000	-
	<b>Jumlah</b>		<b>43</b>	<b>72</b>	<b>2,713,440,000</b>	<b>1,186,870,500</b>	<b>239,681,400</b>	
4	1 Ind. Kerajinan	Sanga-Sanga	9	18	26,500,000	11,925,000	7,950,000	-
	2 Ind. Logam		0	0	0	0	0	-
	3 Ind. Mesin		31	56	1,007,500,000	453,375,000	302,250,000	-
	4 Ind. Elektronik		1	1	100,000,000	45,000,000	30,000,000	-
	5 Ind. Alat Angkut		0	0	0	0	0	-
	6 Ind. Sandang		7	9	75,000,000	33,750,000	22,500,000	-
	7 Ind. Air Minum Isi Ulang		85	88	2,809,100,000	1,264,095,000	561,820,000	-
	8 Ind. Kimia dan Bahan Bangunan		5	13	107,500,000	48,375,000	32,250,000	-
	9 Ind. Furniture		4	4	165,000,000	74,250,000	49,500,000	-
	10 Ind Olahan Pangan (Makanan)		28	73	168,550,000	75,847,500	50,565,500	-
	<b>Jumlah</b>		<b>170</b>	<b>262</b>	<b>4,459,150,000</b>	<b>2,006,617,500</b>	<b>1,056,835,500</b>	
5	1 Ind. Kerajinan	Kenohan	4	29	61,000,000	27,450,000	18,300,000	-
	2 Ind. Logam		1	2	12,000,000	5,400,000	3,600,000	-
	3 Ind. Mesin		11	17	221,000,000	99,450,000	66,300,000	-
	4 Ind. Elektronik		0	0	0	0	0	-
	5 Ind. Alat Angkut		3	6	60,000,000	27,000,000	18,000,000	-
	6 Ind. Sandang		6	34	76,500,000	34,425,000	22,950,000	-
	7 Ind. Air Minum Isi Ulang		26	36	866,040,000	389,718,000	259,812,000	-
	8 Ind. Kimia dan Bahan Bangunan		0	0	0	0	0	-
	9 Ind. Furniture		5	18	170,000,000	76,500,000	51,000,000	-
	10 Ind Olahan Pangan (Makanan)		44	182	496,600,000	223,470,000	148,980,000	-
	<b>Jumlah</b>		<b>100</b>	<b>324</b>	<b>1,963,140,000</b>	<b>883,413,000</b>	<b>588,942,000</b>	
6	1 Ind. Kerajinan	Tenggarong Sebarang	3	3	127,500,000	57,375,000	38,250,000	-
	2 Ind. Logam		0	0	0	0	0	-
	3 Ind. Mesin		20	28	734,000,000	330,300,000	220,200,000	-
	4 Ind. Elektronik		0	0	0	0	0	-
	5 Ind. Alat Angkut		0	0	0	0	0	-
	6 Ind. Sandang		4	8	22,000,000	9,900,000	6,600,000	-
	7 Ind. Air Minum Isi Ulang		68	68	2,344,900,000	1,055,205,000	703,470,000	-
	8 Ind. Kimia dan Bahan Bangunan		6	12	238,000,000	107,100,000	71,400,000	-
	9 Ind. Furniture		0	0	0	0	0	-
	10 Ind Olahan Pangan (Makanan)		23	38	584,545,000	263,045,250	175,363,500	-
	<b>Jumlah</b>		<b>124</b>	<b>157</b>	<b>4,050,945,000</b>	<b>1,822,925,250</b>	<b>1,215,283,500</b>	
7	1 Ind. Kerajinan	Muara Jawa	0	0	0	0	0	-
	2 Ind. Logam		0	0	0	0	0	-
	3 Ind. Mesin		19	44	707,250,000	318,262,500	212,175,000	-
	4 Ind. Elektronik		2	2	25,000,000	11,250,000	7,500,000	-
	5 Ind. Alat Angkut		0	0	0	0	0	-
	6 Ind. Sandang		2	9	123,000,000	55,350,000	36,900,000	-
	7 Ind. Air Minum Isi Ulang		17	33	619,700,000	278,865,000	185,910,000	-
	8 Ind. Kimia dan Bahan Bangunan		6	18	200,450,000	90,202,500	60,135,000	-
	9 Ind. Furniture		0	0	0	0	0	-
	10 Ind Olahan Pangan (Makanan)		5	10	85,750,000	38,587,500	25,725,000	-
	<b>Jumlah</b>		<b>51</b>	<b>116</b>	<b>1,761,150,000</b>	<b>792,517,500</b>	<b>528,345,000</b>	



No.	Jenis KBLI	Kecamatan	Jumlah IKM	Tenaga Kerja	Nilai Investasi	Nilai Kapasitas Produksi	Nilai Bahan Baku/Bahan Penolong	Keterangan
8	1 Ind. Kerajinan	Loa Janan	3	12	67,500,000	30,375,000	20,250,000	-
	2 Ind. Logam		6	15	142,500,000	64,125,000	42,750,000	-
	3 Ind. Mesin		32	81	1,664,500,000	749,025,000	499,350,000	-
	4 Ind. Elektronik		0	0	0	0	0	-
	5 Ind. Alat Angkut		1	17	500,000,000	225,000,000	150,000,000	-
	6 Ind. Sandang		9	18	130,000,000	58,500,000	39,000,000	-
	7 Ind. Air Minum Isi Ulang		120	127	3,919,000,000	1,763,550,000	1,175,700,000	-
	8 Ind. Kimia dan Bahan Bangunan		8	64	225,000,000	101,250,000	67,500,000	-
	9 Ind. Furniture		6	21	213,000,000	95,850,000	63,900,000	-
	10 Ind Olahan Pangan (Makanan)		9	22	152,000,000	68,400,000	45,600,000	-
	<b>Jumlah</b>		<b>194</b>	<b>377</b>	<b>7,013,500,000</b>	<b>3,156,075,000</b>	<b>2,104,050,000</b>	
9	1 Ind. Kerajinan	Loa Kulu	16	16	91,000,000	40,950,000	27,300,000	-
	2 Ind. Logam		7	15	115,500,000	51,975,000	34,650,000	-
	3 Ind. Mesin		60	60	1,491,500,000	671,175,000	447,450,000	-
	4 Ind. Elektronik		1	1	10,000,000	4,500,000	3,000,000	-
	5 Ind. Alat Angkut		6	60	5,000,000,000	2,250,000,000	1,500,000,000	-
	6 Ind. Sandang		14	30	127,000,000	57,150,000	38,100,000	-
	7 Ind. Air Minum Isi Ulang		62	98	2,370,700,000	1,066,815,000	1,391,210,000	-
	8 Ind. Kimia dan Bahan Bangunan		5	10	395,000,000	177,750,000	118,500,000	-
	9 Ind. Furniture		10	30	1,650,000,000	742,500,000	495,000,000	-
	10 Ind Olahan Pangan (Makanan)		36	72	215,200,000	96,840,000	64,560,000	-
	<b>Jumlah</b>		<b>217</b>	<b>392</b>	<b>11,465,900,000</b>	<b>5,159,655,000</b>	<b>4,119,770,000</b>	
10	1 Ind. Kerajinan	Tabang	23	24	267,475,000	120,363,750	80,242,500	-
	2 Ind. Logam		0	0	0	0	0	-
	3 Ind. Mesin		16	29	572,500,000	257,625,000	171,750,000	-
	4 Ind. Elektronik		0	0	0	0	0	-
	5 Ind. Alat Angkut		6	15	106,000,000	47,700,000	31,800,000	-
	6 Ind. Sandang		1	10	10,500,000	4,725,000	3,150,000	-
	7 Ind. Air Minum Isi Ulang		9	16	659,500,000	296,775,000	197,850,000	-
	8 Ind. Kimia dan Bahan Bangunan		0	0	0	0	0	-
	9 Ind. Furniture		3	9	447,500,000	201,375,000	134,250,000	-
	10 Ind Olahan Pangan (Makanan)		2	2	35,000,000	15,750,000	10,500,000	-
	<b>Jumlah</b>		<b>60</b>	<b>105</b>	<b>2,098,475,000</b>	<b>944,313,750</b>	<b>629,542,500</b>	
11	1 Ind. Kerajinan	Kembang Janggut	27	28	213,200,000	95,940,000	63,940,000	-
	2 Ind. Logam		1	3	60,000,000	27,000,000	18,000,000	-
	3 Ind. Mesin		21	35	1,252,500,000	563,625,000	375,750,000	-
	4 Ind. Elektronik		0	0	0	0	0	-
	5 Ind. Alat Angkut		0	0	0	0	0	-
	6 Ind. Sandang		15	17	240,500,000	108,225,000	72,150,000	-
	7 Ind. Air Minum Isi Ulang		20	24	970,500,000	436,725,000	291,150,000	-
	8 Ind. Kimia dan Bahan Bangunan		7	9	565,000,000	254,250,000	169,500,000	-
	9 Ind. Furniture		2	2	111,000,000	49,950,000	33,300,000	-
	10 Ind Olahan Pangan (Makanan)		8	11	274,500,000	123,525,000	82,350,000	-
	<b>Jumlah</b>		<b>101</b>	<b>129</b>	<b>3,687,200,000</b>	<b>1,659,240,000</b>	<b>1,106,140,000</b>	
12	1 Ind. Kerajinan	Anggana	3	3	25,000,000	11,250,000	21,900,000	-
	2 Ind. Logam		2	5	80,000,000	36,000,000	90,000,000	-
	3 Ind. Mesin		14	36	574,500,000	258,525,000	531,000,000	-
	4 Ind. Elektronik		0	0	0	0	0	-
	5 Ind. Alat Angkut		0	0	0	0	0	-
	6 Ind. Sandang		0	0	0	0	0	-
	7 Ind. Air Minum Isi Ulang		72	96	2,370,000,000	1,066,500,000	1,735,200,000	-
	8 Ind. Kimia dan Bahan Bangunan		1	3	75,000,000	33,750,000	22,500,000	-
	9 Ind. Furniture		0	0	0	0	0	-
	10 Ind Olahan Pangan (Makanan)		48	81	599,000,000	269,550,000	522,000,000	-
	<b>Jumlah</b>		<b>140</b>	<b>224</b>	<b>3,723,500,000</b>	<b>1,675,575,000</b>	<b>2,922,600,000</b>	
13	1 Ind. Kerajinan	Kota Bangun	1	1	35,000,000	15,750,000	10,500,000	-
	2 Ind. Logam		1	2	45,000,000	20,250,000	13,500,000	-
	3 Ind. Mesin		3	7	142,500,000	64,125,000	42,750,000	-
	4 Ind. Elektronik		0	0	0	0	0	-
	5 Ind. Alat Angkut		17	87	1,616,500,000	727,425,000	484,950,000	-
	6 Ind. Sandang		1	4	35,000,000	15,750,000	10,500,000	-
	7 Ind. Air Minum Isi Ulang		13	13	519,500,000	233,775,000	155,850,000	-
	8 Ind. Kimia dan Bahan Bangunan		1	1	50,000,000	22,500,000	15,000,000	-
	9 Ind. Furniture		4	12	177,500,000	79,875,000	53,250,000	-
	10 Ind Olahan Pangan (Makanan)		18	100	980,500,000	441,225,000	294,150,000	-
	<b>Jumlah</b>		<b>59</b>	<b>227</b>	<b>3,601,500,000</b>	<b>1,620,675,000</b>	<b>1,080,450,000</b>	
14	1 Ind. Kerajinan	Marang Kayu	1	1	23,000,000	10,350,000	6,900,000	-
	2 Ind. Logam		0	0	0	0	0	-
	3 Ind. Mesin		22	30	660,500,000	297,225,000	198,150,000	-
	4 Ind. Elektronik		2	4	27,000,000	12,150,000	8,100,000	-
	5 Ind. Alat Angkut		0	0	0	0	0	-
	6 Ind. Sandang		13	15	159,000,000	71,550,000	47,700,000	-
	7 Ind. Air Minum Isi Ulang		30	34	1,162,500,000	523,125,000	348,750,000	-
	8 Ind. Kimia dan Bahan Bangunan		4	4	108,000,000	48,600,000	32,400,000	-
	9 Ind. Furniture		4	6	132,500,000	59,625,000	39,750,000	-
	10 Ind Olahan Pangan (Makanan)		4	11	67,000,000	30,150,000	20,100,000	-
	<b>Jumlah</b>		<b>80</b>	<b>105</b>	<b>2,339,500,000</b>	<b>1,052,775,000</b>	<b>701,850,000</b>	
	1 Ind. Kerajinan		15	23	184,000,000	82,800,000	55,200,000	-
	2 Ind. Logam		5	12	223,000,000	100,350,000	66,900,000	-
	3 Ind. Mesin		42	87	1,379,500,000	620,775,000	413,850,000	-
	4 Ind. Elektronik		6	7	124,500,000	56,025,000	37,350,000	-

No.	Jenis KBLI	Kecamatan	Jumlah IKM	Tenaga Kerja	Nilai Investasi	Nilai Kapasitas Produksi	Nilai Bahan Baku/Bahan Penolong	Keterangan
15	5 Ind. Alat Angkut	Muara Kaman	20	43	946,000,000	425,700,000	283,800,000	-
	6 Ind. Sandang		14	17	201,000,000	90,450,000	60,300,000	-
	7 Ind. Air Minum Isi Ulang		41	44	1,497,500,000	673,875,000	449,250,000	-
	8 Ind. Kimia dan Bahan Bangunan		2	3	60,000,000	27,000,000	18,000,000	-
	9 Ind. Furniture		11	42	967,500,000	435,375,000	290,250,000	-
	10 Ind. Olahan Pangan (Makanan)		30	88	596,000,000	268,200,000	178,800,000	-
	<b>Jumlah</b>		<b>186</b>	<b>366</b>	<b>6,179,000,000</b>	<b>2,780,550,000</b>	<b>1,853,700,000</b>	
16	1 Ind. Kerajinan	Muara Muntai	2	3	19,500,000	8,775,000	5,850,000	-
	2 Ind. Logam		0	0	0	0	0	-
	3 Ind. Mesin		0	0	0	0	0	-
	4 Ind. Elektronik		0	0	0	0	0	-
	5 Ind. Alat Angkut		1	6	150,000,000	67,500,000	45,000,000	-
	6 Ind. Sandang		13	50	202,000,000	90,900,000	60,600,000	-
	7 Ind. Air Minum Isi Ulang		15	16	565,500,000	254,475,000	169,650,000	-
	8 Ind. Kimia dan Bahan Bangunan		0	0	0	0	0	-
	9 Ind. Furniture		1	3	35,000,000	15,750,000	10,500,000	-
	10 Ind. Olahan Pangan (Makanan)		33	135	583,500,000	262,575,000	175,050,000	-
<b>Jumlah</b>	<b>65</b>	<b>213</b>	<b>1,555,500,000</b>	<b>699,975,000</b>	<b>466,650,000</b>			
17	1 Ind. Kerajinan	Muara Wis	8	17	86,000,000	38,700,000	25,800,000	-
	2 Ind. Logam		3	5	52,000,000	23,400,000	15,600,000	-
	3 Ind. Mesin		6	16	240,000,000	108,000,000	72,000,000	-
	4 Ind. Elektronik		0	0	0	0	0	-
	5 Ind. Alat Angkut		6	12	124,000,000	55,800,000	37,200,000	-
	6 Ind. Sandang		3	4	33,000,000	14,850,000	9,900,000	-
	7 Ind. Air Minum Isi Ulang		12	12	451,000,000	202,950,000	135,300,000	-
	8 Ind. Kimia dan Bahan Bangunan		1	2	37,250,000	16,762,500	11,175,000	-
	9 Ind. Furniture		6	20	287,500,000	129,375,000	86,250,000	-
	10 Ind. Olahan Pangan (Makanan)		47	140	1,591,000,000	715,950,000	477,300,000	-
<b>Jumlah</b>	<b>92</b>	<b>228</b>	<b>2,901,750,000</b>	<b>1,305,787,500</b>	<b>870,525,000</b>			
18	1 Ind. Kerajinan	Muara Badak	1	1	15,000,000	6,750,000	4,500,000	-
	2 Ind. Logam		0	0	0	0	0	-
	3 Ind. Mesin		4	10	276,000,000	124,200,000	82,800,000	-
	4 Ind. Elektronik		0	0	0	0	0	-
	5 Ind. Alat Angkut		0	0	0	0	0	-
	6 Ind. Sandang		12	24	366,500,000	164,925,000	109,950,000	-
	7 Ind. Air Minum Isi Ulang		56	63	2,154,500,000	969,525,000	646,350,000	-
	8 Ind. Kimia dan Bahan Bangunan		1	2	37,500,000	16,875,000	11,250,000	-
	9 Ind. Furniture		0	0	0	0	0	-
	10 Ind. Olahan Pangan (Makanan)		18	43	521,000,000	234,450,000	156,300,000	-
<b>Jumlah</b>	<b>92</b>	<b>143</b>	<b>3,370,500,000</b>	<b>1,516,725,000</b>	<b>1,011,150,000</b>			
<b>Total Jumlah</b>			<b>2,523</b>	<b>4,935</b>	<b>93,967,400,000</b>	<b>41,384,527,500</b>	<b>29,820,489,900</b>	

**Total Rekapitulasi IKM Per Komoditi**

No.	Jenis KBLI	Kecamatan	Jumlah IKM	Tenaga Kerja	Nilai Investasi	Kapasitas Produksi	Nilai Bahan Baku/Bahan Penolong	Keterangan
18	1 Ind. Kerajinan	18 KECAMATAN	157	232	1,819,175,000	767,201,250	534,092,500	-
	2 Ind. Logam		49	112	1,858,500,000	765,700,000	623,550,000	-
	3 Ind. Mesin		469	940	23,850,750,000	10,470,337,500	7,315,395,000	-
	4 Ind. Elektronik		20	29	726,500,000	320,675,000	211,950,000	-
	5 Ind. Alat Angkut		62	293	9,172,500,000	3,960,125,000	2,751,750,000	-
	6 Ind. Sandang		187	426	3,610,200,000	1,624,590,000	1,078,260,000	-
	7 Ind. Air Minum Isi Ulang		989	1,146	34,189,990,000	15,385,495,500	11,511,162,000	-
	8 Ind. Kimia dan Bahan Bangunan		86	253	5,268,640,000	2,328,138,000	1,441,886,400	-
	9 Ind. Furniture		75	236	5,464,000,000	2,225,050,000	1,635,000,000	-
	10 Ind. Olahan Pangan (Makanan)		429	1,268	8,007,145,000	3,537,215,250	2,717,444,000	-
<b>Jumlah</b>			<b>2,523</b>	<b>4,935</b>	<b>93,967,400,000</b>	<b>41,384,527,500</b>	<b>29,820,489,900</b>	